

# METAMORPHOSIS

**Rijksmuseum**  
Museumstraat 1,  
Amsterdam

**Laufzeit: 06. Februar. – 25. Mai. 2026**

## BILDLISTE / IMAGE LIST

*Bitte beachten Sie das Copyright! / Please notice the copyright!*

Die Abbildungen dürfen nicht angeschnitten, bearbeitet oder mit Text überlagert oder in irgendeiner Weise verändert werden ohne vorherige Zustimmung der Rechteinhaber. Bitte beachten Sie, dass die genehmigungs- und vergütungsfreie Nutzung der Bilder nur im Rahmen der aktuellen Berichterstattung über die Ausstellung zulässig ist. Für die Reproduktion zu einem späteren Zeitpunkt bedarf es einer schriftlichen Zustimmung. Mit der Reproduktion einer Abbildung gelten die o. g. Reproduktions- und Nutzungsbedingungen als akzeptiert. //

*These images are only to be used for press purposes promoting the exhibition. The images are not to be cropped. The reproduction of the images at a later point in time is only possible in agreement with the author. By using the following images, the recipient agrees to the terms of usage.*

Wir bitten um Zusendung von 2 Belegexemplaren an folgende Adresse. // Please send 2 original copies of your publication to the following address:

**ARTPRESS – Ute Weingarten** | Danziger Str. 2 | 10435 Berlin  
+49(0)30 48 49 63 50 | [artpress@uteweingarten.de](mailto:artpress@uteweingarten.de)

Bitte beachten Sie, dass für bestimmte Abbildungen Rechte über die VG Bild-Kunst verwaltet werden. Weitere Informationen finden Sie unter [https://www.bildkunst.de/lizenzen/bildrechte\\_klaeren/nutzungsrechte](https://www.bildkunst.de/lizenzen/bildrechte_klaeren/nutzungsrechte) // Please note that certain images are subject to rights managed by VG Bild-Kunst. For further information, please visit: [www.bildkunst.de/lizenzen/bildrechte\\_klaeren/nutzungsrechte](https://www.bildkunst.de/lizenzen/bildrechte_klaeren/nutzungsrechte)

Download der Pressefotos unter / These images can be downloaded at:

[www.artpress-uteweingarten.de/de/press](http://www.artpress-uteweingarten.de/de/press)



**Caravaggio**

*Narcissus*, c. 1600,

Palazzo Barberini, Rome



**Louis Finson**

*The Four Elements*, 1611.

Sarah Campbell Blaffer Foundation, The  
Museum of Fine Arts, Houston



**Giusto le Court**

*Invidia (envy)*, ca. 1670.

Musée André Jacquemart, Paris



**Ulay**

*S'he*, 1973–74,

Copyright The Artist, Courtesy ULAY  
Foundation



**Auguste Rodin**

Pygmalion and Galatea, 1908–9.

The Metropolitan Museum of Art, New York.

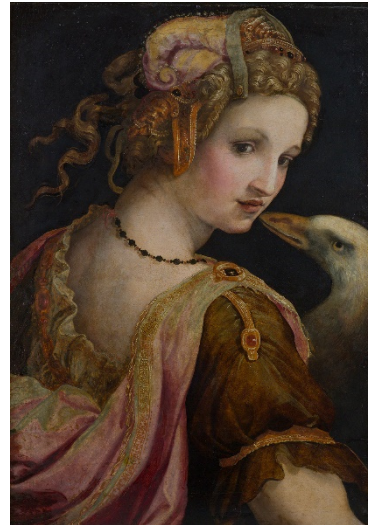

**Michele Tosini**

Leda, ca. 1560–70.

Galleria Borghese, Rome



**Hendrick Goltzius**

The Sleeping Danaë Being Prepared for Jupiter, 1603.

Los Angeles County Museum of Art



**Jean-Léon Gérôme**

Pygmalion and Galatea, ca. 1890.

The Metropolitan Museum of Art, New York





**Adam van Vianen (I)**

Kan met deksel, 1614.

Rijksmuseum, Amsterdam. Aankoop met steun van het Prins Bernhard Fonds, de Vereniging Rembrandt en de Stichting tot Bevordering van de Belangen van het Rijksmuseum



**Giuseppe Arcimboldi**

*Scherzo d'ortaggi (l'Ortolano)*, 1590-93.

Museo Civico Ala Ponzzone, Cremona



**Juul Kraijer**

SPAWN, 2019.

Courtesy of Juul Kraijer studio