

Kunsthalle St. Annen

Institut für  
Kulturaustausch



**ARTPRESS**  
UTE WEINGARTEN

# Dimensionen der Freiheit.

**Kunsthalle St. Annen**

St.-Annen-Straße 15

23552 Lübeck

**Laufzeit: 23.05.2026 – 25.10.2026**

## **BILDLISTE // IMAGE LIST**

Bitte beachten Sie das Copyright! // *Please notice the copyright!*

Installationsansichten folgen. Die Werk-Abbildungen dürfen nicht angeschnitten, bearbeitet oder mit Text überlagert oder in irgendeiner Weise verändert werden ohne vorherige Zustimmung der Kunsthalle St. Annen bzw. der Rechteinhaber\*innen am jeweiligen Werk. Bitte beachten Sie, dass die genehmigungs- und vergütungsfreie Nutzung der Bilder nur im Rahmen der aktuellen Berichterstattung über die Ausstellung zulässig ist. Für die Reproduktion zu einem späteren Zeitpunkt bedarf es einer schriftlichen Zustimmung. Mit der Reproduktion einer Abbildung gelten die o. g. Reproduktions- und Nutzungsbedingungen als akzeptiert. // *Installation views will follow. The images are not to be cropped, edited or superimposed with text or altered in any way without the prior consent of the Emil Schumacher Museum or the copyright holder of the respective work. These images of works are only to be used for press purposes promoting the exhibition. The reproduction of the images at a later point in time is only possible in agreement with the author, which needs to be stated in written form. By using the following images, the recipient agrees to the terms of usage.*

Wir bitten um Zusendung von 2 Belegexemplaren an folgende Adresse: // *Please send 2 original copies of your publication to the following address:*

**ARTPRESS – Ute Weingarten** | Danziger Str. 2 | 10435 Berlin  
+49(0)30 48 49 63 50 | [artpress@uteweingarten.de](mailto:artpress@uteweingarten.de)

Bitte beachten Sie, dass für bestimmte Abbildungen Rechte über die VG Bild-Kunst verwaltet werden. Weitere Informationen finden Sie unter: // *Please note that certain images are subject to rights managed by VG Bild-Kunst. For further information, please visit:* [www.bildkunst.de/lizenzen/bildrechte\\_klaeren/nutzungsrechte](http://www.bildkunst.de/lizenzen/bildrechte_klaeren/nutzungsrechte)

Download der Pressefotos unter: // *These images can be downloaded at:*

[www.artpress-uteweingarten.de/de/press](http://www.artpress-uteweingarten.de/de/press)

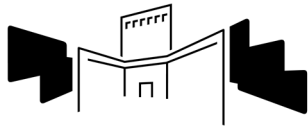

Kunsthalle St. Annen

Institut für  
Kulturaustausch



**ARTPRESS**  
UTE WEINGARTEN



### 1. Else Alfelt

*Spidser der rækker mod himlen* (Spitzen, die zum Himmel reichen), 1949

Öl auf Furnier, 102 x 102 cm

© VG-Bild Kunst, Bonn 2026, Carl-Henning

Pedersen & Else Alfelts Museum

Foto: Ralf T. Søndergaard

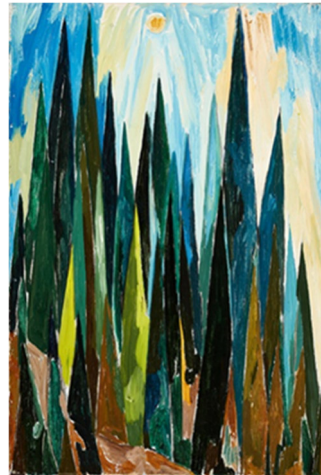

### 2. Else Alfelt

*Skoven* (Wald), 1945

Öl auf Leinwand, 88 x 60 cm

© VG-Bild Kunst, Bonn 2026, Carl-Henning

Pedersen & Else Alfelts Museum

Foto: Ralf T. Søndergaard



### 3. Else Alfelt

*Universets blomst nr. 22. Med blomsterlignende cente* (Blume des Universums Nr. 22. mit blumenähnlichem Zentrum), 1966

Öl auf Furnier, 107 x 107 cm

© VG-Bild Kunst, Bonn 2026, Carl-Henning

Pedersen & Else Alfelts Museum

Foto: Ralf T. Søndergaard



### 4. Else Alfelt

*Japan* (Japan), 1967

Aquarell auf Papier, 24,5 x 32,5 cm

© VG-Bild Kunst, Bonn 2026, Carl-Henning

Pedersen & Else Alfelts Museum

Foto: Ralf T. Søndergaard



##### 5. Else Alfelt

*Himmelbuen (Firmament)*, 1946

Öl auf Leinwand, 60 x 88 cm

© VG-Bild Kunst, Bonn 2026, Carl-Henning

Pedersen & Else Alfelts Museum

Foto: Ralf T. Søndergaard



##### 6. Else Alfelt

*Portræt af Carl-Henning Pedersen* (Porträt von Carl-Henning Pedersen), 1934

Öl auf Leinwand, 50 x 39 cm

© VG-Bild Kunst, Bonn 2026, Carl-Henning

Pedersen & Else Alfelts Museum

Foto: Ralf T. Søndergaard



##### 7. Carl-Henning Pedersen

*Vandrerne (Wanderer)*, 1943

Öl auf Furnier, 127 x 127 cm

© VG-Bild Kunst, Bonn 2026, Carl-Henning

Pedersen & Else Alfelts Museum

Foto: Ralf T. Søndergaard

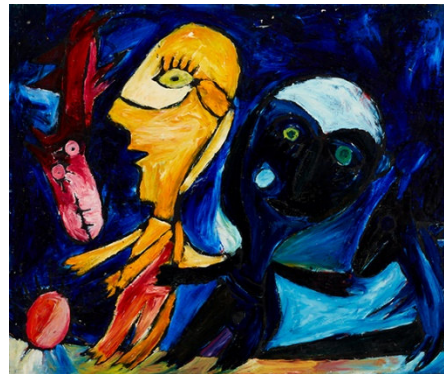

##### 8. Carl-Henning Pedersen

*Den flyvende røde hest* (Das fliegende rote Pferd), 1941

Öl auf Leinwand, 84 x 101 cm

© VG-Bild Kunst, Bonn 2026, Carl-Henning

Pedersen & Else Alfelts Museum

Foto: Ralf T. Søndergaard



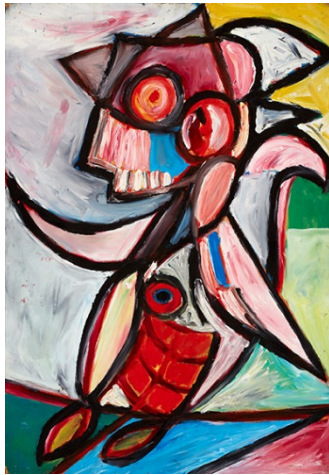

**9. Carl-Henning Pedersen**

*Storøjet figure* (Großäugige Figur), 1938

Öl auf Leinwand, 84 x 59 cm

© VG-Bild Kunst, Bonn 2026, Carl-Henning  
Pedersen & Else Alfelts Museum

Foto: Ralf T. Søndergaard



**10. Carl-Henning Pedersen**

*Det røde endeligt...* (Das rote Ende...), 1977

Öl auf Leinwand, 100 x 84 cm

© VG-Bild Kunst, Bonn 2026, Carl-Henning  
Pedersen & Else Alfelts Museum

Foto: Ralf T. Søndergaard

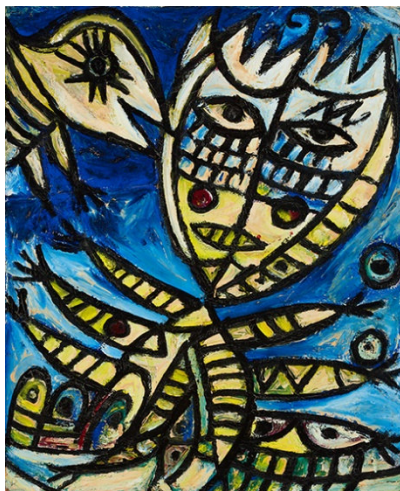

**11. Carl-Henning Pedersen**

*-dansende* (-tanzend), 1967

Öl auf Leinwand, 100 x 80 cm

© VG-Bild Kunst, Bonn 2026, Carl-Henning  
Pedersen & Else Alfelts Museum

Foto: Ralf T. Søndergaard



**12. Carl-Henning Pedersen**

*Stjerne-kongen med sine fugle* (Der Sternenkönig  
mit seinen Vögeln), 1970

Öl auf Leinwand, 175 x 195 cm

© VG-Bild Kunst, Bonn 2026, Carl-Henning  
Pedersen & Else Alfelts Museum

Foto: Ralf T. Søndergaard

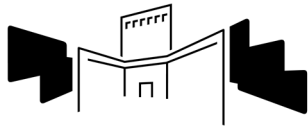

Kunsthalle St. Annen

Institut für  
Kulturaustausch



**ARTPRESS**  
UTE WEINGARTEN



**13.**

Else Alfelt, Bovbjerg, 1961  
Courtesy of Carl-Henning  
Pedersen & Else Alfelts  
Museum

Foto: Børge Venge



**14.**

Carl-Henning Pedersen im  
Hotel Royal. Bei der Arbeit am  
Gemälde „Das Abenteuer von  
Kopenhagen“, 1967

Courtesy of Carl-Henning  
Pedersen & Else Alfelts  
Museum



**15.**

Else Alfelt auf der Herbst-Aus-  
stellung, 1948

Courtesy of Carl-Henning  
Pedersen & Else Alfelts  
Museum



**16.**

Carl-Henning Pedersen,  
Esplanaden, November 1960

Courtesy of Carl-Henning  
Pedersen & Else Alfelts  
Museum



**17.**

Carl-Henning Pedersen und  
Else Alfelt, 1966

Courtesy of Carl-Henning  
Pedersen & Else Alfelts  
Museum



**18.**

Mitglieder der Gruppen Høst  
und CoBrA mit einer  
Zeichnung von Carl-Henning  
Pedersen, 1948

Courtesy of Carl-Henning  
Pedersen & Else Alfelts  
Museum