

16.-18. Juni 2026

Erlebnistage 60+



Morgen Andacht



Mittwoch Tagesausflug

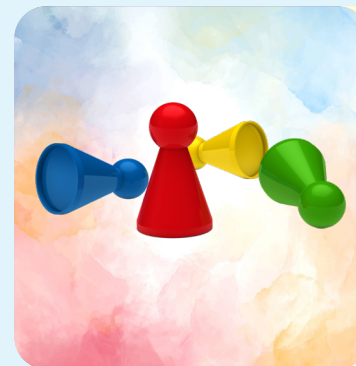

Dienstag Piano

**Drei
gemeinsame
Tage!**



Dienstag Unterwegs



Donnerstag Bericht

**Wir als OK-Team
der Erlebnistage 60+
freuen uns auf Deine/
Eure Anmeldung!**

KOSTEN:

Dienstag:

- Tagespreis CHF 18.-
- Naturzentrum ohne Führung CHF 5.-
- Naturzentrum mit Führung CHF 10.-

Mittwoch:

- Carfahrt CHF 50.- inkl. Mittagessen

Donnerstag:

- Tagespreis CHF 18.-

ANMELDUNG:

- Abgeben oder einsenden an
- Jim McWhinnie, Konsumstrasse 6, 8630 Rüti ZH oder
 - E-Mail (PDF) an jmcwhinnie@vtxmail.ch oder
 - Online anmelden: fegw.ch/60plus

Alle Angemeldeten erhalten eine Kopie ihrer Anmeldung als Bestätigung zugestellt!

ANMELDESCHLUSS:
Sonntag, 08. Juni 2026

RÜCKFRAGEN:

Helene Bachmann
(044 950 41 93)

TAGESPROGRAMM	
DIENSTAG, 16. Juni 2026	
09:30	Kafi & Gipfeli
10:00	Singen & Andacht mit René & Gunda Christen
12:00	Mittagessen
14:00 -17:00	Auswahl Programm PIANO • Frohe Unterhaltung mit Betty • Kaffee und Kuchen oder UNTERWEGS • Besuch im Naturzentrum, Pfäffikon ZH • Kosten siehe nebenan
MITTWOCH, 17. Juni 2026	
09:30	Car-Tagesausflug zu Chilä und Kafe im griänä Hüüs (FEG) Altdorf • Andacht mit René & Gunda Christen i dä Chile • Mittagessen im Kafe • Einblick in die Geschichte vom griänä Hüüs • Kaffee und Kuchen (nicht inbegriffen) • Rückkehr ca. 17:30
DONNERSTAG, 18. Juni 2026	
09:30	Kafi & Gipfeli
10:00	Singen & Andacht mit René & Gunda Christen
12:00	Mittagessen
14:00 -17:00	Erlebnisbericht mit Tabea Haldemann, sie erzählt von ihrem Dienst • Kaffee und Kuchen

Anmeldung für Erlebnistage 60+

Ich/wir melde(n) mich/uns verbindlich an:	
Name	
Vorname(n)	
Adresse	
Telefon	

1. Person (Zutreffendes bitte ankreuzen)	DI 16.06	MI 17.06	DO 18.06
Vormittag			
Mittagessen			
Dienstag: Piano - Frohe Unterhaltung			
Dienstag: Naturzentrum <i>ohne</i> Führung			
Dienstag: Naturzentrum <i>mit</i> Führung			
Mittwoch: Tagesausflug nach Altdorf			
Donnerstag: Erlebnisbericht			
Fahrdienst erwünscht			

2. Person (Zutreffendes bitte ankreuzen)	DI 16.06	MI 17.06	DO 18.06
Vormittag			
Mittagessen			
Dienstag: Piano - Frohe Unterhaltung			
Dienstag: Naturzentrum <i>ohne</i> Führung			
Dienstag: Naturzentrum <i>mit</i> Führung			
Mittwoch: Tagesausflug nach Altdorf			
Donnerstag: Erlebnisbericht			
Fahrdienst erwünscht			