Haushaltssatzung und Haushaltsplan

2025

Gemeinde Suderburg

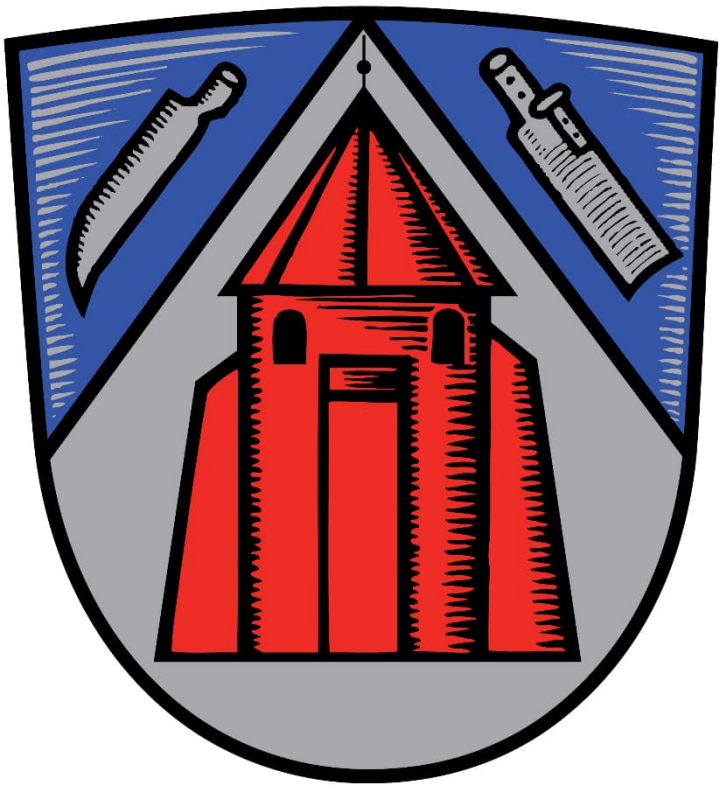

Haushaltssatzung

Haushaltssatzung 2025 der Gemeinde Suderburg

Aufgrund des § 112 des Niedersächsischen Kommunalverfassungsgesetzes hat der Rat der Gemeinde Suderburg in der Sitzung am 03.04.2025 folgende Haushaltssatzung beschlossen:

§ 1

Der Haushaltsplan für das Haushaltsjahr 2025 wird

1. im **Ergebnishaushalt**
   mit dem jeweiligen Gesamtbetrag

1.1 der ordentlichen Erträge auf	5.350.300 Euro
1.2 der ordentlichen Aufwendungen auf	5.600.700 Euro
1.3 der außerordentlichen Erträge auf	0 Euro
1.4 der außerordentlichen Aufwendungen auf	0 Euro

2. im **Finanzhaushalt**
   mit dem jeweiligen Gesamtbetrag

2.1 der Einzahlungen aus laufender Verwaltungstätigkeit auf	5.119.000 Euro
2.2 der Auszahlungen aus laufender Verwaltungstätigkeit auf	5.517.000 Euro
2.3 der Einzahlungen für Investitionstätigkeit auf	2.500 Euro
2.4 der Auszahlungen für Investitionstätigkeit auf	2.035.100 Euro
2.5 der Einzahlungen für Finanzierungstätigkeit auf	2.032.600 Euro
2.6 der Auszahlungen für Finanzierungstätigkeit auf	138.000 Euro

festgesetzt.

§ 2

Der Gesamtbetrag der vorgesehenen Kreditaufnahmen für Investitionen und Investitionsförderungsmaßnahmen (Kreditermächtigung) wird auf 2.032.600 Euro festgesetzt.

§ 3

Der Gesamtbetrag der Verpflichtungsermächtigungen wird auf 3.550.000 € festgesetzt.

§ 4

Der Höchstbetrag, bis zu dem im Haushaltsjahr 2025 Liquiditätskredite zur rechtzeitigen Leistung von Auszahlungen in Anspruch genommen werden dürfen, wird auf 850.000 Euro festgesetzt.

§ 5

Die Steuersätze (Hebesätze) für die Realsteuern sind durch eine besondere Hebesatzsatzung für das Haushaltsjahr 2025 wie folgt festgesetzt:

1. Grundsteuer

1.1 für die land- und forstwirtschaftlichen Betriebe (Grundsteuer A)	505 v.H.
1.2 für die Grundstücke (Grundsteuer B)	303 v.H.
2. Gewerbesteuer	470 v.H.

§ 6

Für die Befugnis des Gemeindedirektors, über- und außerplanmäßige Aufwendungen und Auszahlungen nach § 117 NKomVG zuzustimmen, gelten Aufwendungen und Auszahlungen bis zur Höhe von 10.000 Euro innerhalb eines Budgets als unerheblich.

Suderburg, den 03.04.2025

Wolf-Dietrich Marwede
Gemeindedirektor

Gesamt-

Ergebnis-/Finanzhaushalt

Gesamtergebnishaushalt

Gemeinde Suderburg

	Bezeichnung	Ergebnis 2023	Ansatz 2024	Ansatz 2025	Plan 2026	Plan 2027	Plan 2028
	Ordentlich Erträge						
	01. + Steuern und ähnliche Abgaben	4.639.261,77	4.391.700,00	4.788.900,00	4.816.600,00	4.950.600,00	5.074.800,00
	02. + Zuwendungen und allgemeine Umlagen	6.493,94	7.500,00	7.500,00	7.500,00	7.500,00	7.500,00
	03. + Auflösungserträge aus Sonderposten	276.180,51	259.000,00	231.300,00	231.300,00	231.300,00	231.300,00
	04. + sonstige Transfererträge						
	05. + öffentlich-rechtliche Entgelte	2.488,15	2.200,00	2.200,00	2.200,00	2.200,00	2.200,00
	06. + privatrechtliche Entgelte	59.914,94	79.800,00	85.600,00	85.600,00	85.600,00	85.600,00
	07. + Kostenerstattungen und Kostenumlagen	54.137,69	190.400,00	104.300,00	49.300,00	49.300,00	49.300,00
	08. + Zinsen und ähnliche Finanzerträge	13.114,53	18.500,00	500,00	500,00	500,00	500,00
	09. + aktivierungsfähige Eigenleistungen						
	10. +/- Bestandsveränderungen						
	11. + sonstige ordentliche Erträge	172.989,96	129.000,00	130.000,00	130.000,00	130.000,00	130.000,00
	12. = Summe ordentliche Erträge	**5.224.581,49**	**5.078.100,00**	**5.350.300,00**	**5.323.000,00**	**5.457.000,00**	**5.581.200,00**
	Ordentliche Aufwendungen						
	13. - Personalaufwendungen	7.205,48	8.900,00	3.700,00	3.800,00	3.900,00	4.000,00
	14. - Versorgungsaufwendungen						
	15. - Aufwend. für Sach- und Dienstleistungen	635.763,03	1.300.600,00	1.208.600,00	1.304.800,00	1.304.600,00	1.306.900,00
	16. - Abschreibungen	493.141,21	392.800,00	432.900,00	432.900,00	432.900,00	432.900,00
	17. - Zinsen und ähnliche Aufwendungen	45.365,42	59.200,00	51.400,00	82.200,00	150.200,00	287.500,00
	18. - Transferaufwendungen	2.883.826,71	3.612.900,00	3.735.200,00	3.887.400,00	3.889.900,00	4.319.200,00
	19. - Sonstige ordentliche Aufwendungen	120.742,22	159.700,00	168.900,00	142.000,00	157.100,00	157.100,00
	20. = Summe Ordentliche Aufwendungen	**4.186.044,07**	**5.534.100,00**	**5.600.700,00**	**5.853.100,00**	**5.938.600,00**	**6.507.600,00**
	21. = Ordentliches Ergebnis Summe ord.Erträge abzgl. Aufwend.	**1.038.537,42**	**-456.000,00**	**-250.400,00**	**-530.100,00**	**-481.600,00**	**-926.400,00**
	22. + außerordentl. Erträge	4.090,51					
	23. + außerordentl. Aufwendungen	50.136,11					
	24. = außerordentliches Ergebnis Summe a.ord.Erträge abzgl. a. ord. Aufwend.	**-46.045,60**					
	25. = Jahresergebnis (21+24) Saldo ordtl. u. a.ordtl. Ergebnis	**992.491,82**	**-456.000,00**	**-250.400,00**	**-530.100,00**	**-481.600,00**	**-926.400,00**
	26. Summe der Jahresfehlbeträge aus Vorjahr gem. §2 Abs. 6 KomHKVO						

Gesamtfinanzhaushalt

Gemeinde Suderburg

	Bezeichnung	Ergebnis 2023	Ansatz 2024	Ansatz 2025	Plan 2026	Plan 2027	Plan 2028
	Einzahlungen aus laufender Verwaltungstätigkeit						
	01. + Steuern und ähnliche Abgaben	4.588.732,96	4.391.700,00	4.788.900,00	4.816.600,00	4.950.600,00	5.074.800,00
	02. + Zuwendungen und allgemeine Umlagen	6.493,94	7.500,00	7.500,00	7.500,00	7.500,00	7.500,00
	03. + sonstige Transfereinzahlungen						
	04. + öffentlich-rechtliche Entgelte	2.542,30	2.200,00	2.200,00	2.200,00	2.200,00	2.200,00
	05. + privatrechtliche Entgelte	63.900,64	79.800,00	85.600,00	85.600,00	85.600,00	85.600,00
	06. + Kostenerstattungen und Kostenumlagen	52.146,48	190.400,00	104.300,00	49.300,00	49.300,00	49.300,00
	07. + Zinsen und ähnliche Einzahlungen	6.451,40	18.500,00	500,00	500,00	500,00	500,00
	09. + sonst. haushaltwirksame Einzahlungen	169.047,19	129.000,00	130.000,00	130.000,00	130.000,00	130.000,00
	10. = Einzahlungen aus lfd. Verw.tätigkeit	**4.889.314,91**	**4.819.100,00**	**5.119.000,00**	**5.091.700,00**	**5.225.700,00**	**5.349.900,00**
	Auszahlungen aus laufender Verwaltungstätigkeit						
	11. - Personalauszahlungen	7.205,48	8.900,00	3.700,00	3.800,00	3.900,00	4.000,00
	12. - Versorgungsauszahlungen						
	13. - Auszahl.für Sach- und Dienstleist. u. GWG	671.213,49	1.300.600,00	1.208.600,00	1.304.800,00	1.304.600,00	1.306.900,00
	14. - Zinsen und ähnliche Auszahlungen	44.481,07	59.200,00	51.400,00	82.200,00	150.200,00	287.500,00
	15. - Transferauszahlungen	3.611.639,11	3.612.900,00	4.084.400,00	3.887.400,00	3.889.900,00	4.319.200,00
	16. - Sonstige haushaltswirksame Auszahlungen	127.323,34	159.700,00	168.900,00	142.000,00	157.100,00	157.100,00
	17. = Auszahlungen aus lfd. Verw.tätigkeit	**4.461.862,49**	**5.141.300,00**	**5.517.000,00**	**5.420.200,00**	**5.505.700,00**	**6.074.700,00**
	18. = Saldo aus laufender Verwaltungstätigkeit	**427.452,42**	**-322.200,00**	**-398.000,00**	**-328.500,00**	**-280.000,00**	**-724.800,00**
	Einzahlungen für Investitionstätigkeit						
	19. + Zuwendungen für Investtätigkeiten	1.163.264,35	76.000,00	2.500,00		1.350.000,00	
	20. + Beitr. u.Entgelte für Investitionstätigkt.	1.859,51				760.000,00	
	21. + Veräußerung von Sachvermögen	4.690,00					
	22. + Veräußerung von Finanzvermögensanlagen						
	23. + Sonstige Investitionstätigkeit						
	= Einzahlungen aus Investitionstätigkeit	**1.169.813,86**	**76.000,00**	**2.500,00**		**2.110.000,00**	
	Auszahlungen für Investitionstätigkeit						
	25. - Erwerb von Grdst. und Gebäuden		679.000,00	1.650.000,00			
	26. - Baumaßnahmen	883.863,31	387.500,00	365.100,00	4.010.000,00	740.000,00	400.000,00
	27. - Erwerb v. bewegl. Sachvermögen	2.875,99	5.500,00	20.000,00			
	28. - Erwerb von Finanzvermögensanlagen						
	29. - Aktivierbare Zuwendungen	56.884,98	2.800,00				
	30. - Sonstige Investitionstätigkeiten						
	31. = Auszahlungen aus Investitionstätigkeit	**943.624,28**	**1.074.800,00**	**2.035.100,00**	**4.010.000,00**	**740.000,00**	**400.000,00**
	32. = Saldo aus Investitionstätigkeit	**226.189,58**	**-998.800,00**	**-2.032.600,00**	**-4.010.000,00**	**1.370.000,00**	**-400.000,00**
	33. = Finanzmittelüberschuss/- fehlbetrag (18+32)	**653.642,00**	**-1.321.000,00**	**-2.430.600,00**	**-4.338.500,00**	**1.090.000,00**	**-1.124.800,00**
	Ein-, Auszahlungen aus Finanzierungstätigkeit						
	34. + Einz.: Aufnahme von Darlehen		1.078.500,00	2.032.600,00	4.010.000,00		400.000,00
	35. - Ausz.: Tilgung und Gewährung von Darlehen	691.619,65	224.500,00	138.000,00	146.300,00	209.700,00	351.800,00
	36. = Saldo aus Finanzierungstätigkeit	**-691.619,65**	**854.000,00**	**1.894.600,00**	**3.863.700,00**	**-209.700,00**	**48.200,00**
	37. = Finanzmittelveränderung (33+36)	**-37.977,65**	**-467.000,00**	**-536.000,00**	**-474.800,00**	**880.300,00**	**-1.076.600,00**

Produkt 000 Verwaltungsleitung

Gemeinde Suderburg

Nr.	Bezeichnung	Ergebnis 2023	Ansatz 2024	Ansatz 2025	Plan 2026	Plan 2027	Plan 2028
12	**Summe ordentliche Erträge**						
42710005	Repräsentationskosten	2.377,81	5.000,00	5.000,00	5.000,00	5.000,00	5.000,00
44290002	Sonst.Aufw.f.d.Inanspruchnahme v.Rechte u.Dienste - Verfügungsmittel	1.023,95	2.000,00	2.000,00	2.000,00	2.000,00	2.000,00
44310004	Öffentl. Bekanntmachungen		200,00	200,00	200,00	200,00	200,00
21	**Summe ordentliche Aufwendungen**	**3.401,76**	**7.200,00**	**7.200,00**	**7.200,00**	**7.200,00**	**7.200,00**
22	**Ordentliches Ergebnis**	**-3.401,76**	**-7.200,00**	**-7.200,00**	**-7.200,00**	**-7.200,00**	**-7.200,00**
27	**Außerordentliches Ergebnis**						
28	**Jahresergebnis**	**-3.401,76**	**-7.200,00**	**-7.200,00**	**-7.200,00**	**-7.200,00**	**-7.200,00**

Produkt 000 Verwaltungsleitung

Gemeinde Suderburg

Nr.	Bezeichnung	Ergebnis 2023	Ansatz 2024	Ansatz 2025	Plan 2026	Plan 2027	Plan 2028
72710001	Besondere Verwaltungs- und Betriebsauszahlungen	2.427,81	5.000,00	5.000,00	5.000,00	5.000,00	5.000,00
74290001	Sonst.Auszahl.f.d.Inanspruchna.von Recht.u.Dienst.	1.023,95	2.000,00	2.000,00	2.000,00	2.000,00	2.000,00
74310001	Geschäftsauszahlungen		200,00	200,00	200,00	200,00	200,00
10	Einzahlungen aus lfd. Verw.tätigkeit						
17	Auszahlungen aus lfd. Verw.tätigkeit	3.451,76	7.200,00	7.200,00	7.200,00	7.200,00	7.200,00
18	**Saldo aus laufender Verwaltungstätigkeit**	**-3.451,76**	**-7.200,00**	**-7.200,00**	**-7.200,00**	**-7.200,00**	**-7.200,00**
24	Einzahlungen aus Investitionstätigkeit						
31	Auszahlungen aus Investitionstätigkeit						
32	**Saldo aus Investitionstätigkeit**						
34	Einzahlungen aus Finanzierungstätigkeit						
35	Auszahlungen aus Finanzierungstätigkeit						
36	**Saldo aus Finanzierungstätigkeit**						
41	**Summe der Salden aus Zeile 18, 32, 36 und 40**	**-3.451,76**	**-7.200,00**	**-7.200,00**	**-7.200,00**	**-7.200,00**	**-7.200,00**

Produkt 101 Zentrale Dienste

Gemeinde Suderburg

Nr.	Bezeichnung	Ergebnis 2023	Ansatz 2024	Ansatz 2025	Plan 2026	Plan 2027	Plan 2028
34880001	Erstattungen von übrigen Bereichen	1.807,48	1.800,00	2.000,00	2.000,00	2.000,00	2.000,00
12	**Summe ordentliche Erträge**	**1.807,48**	**1.800,00**	**2.000,00**	**2.000,00**	**2.000,00**	**2.000,00**
42120001	Unterhaltung des sonstigen unbeweglichen Vermögens	81,81					
44290003	So.Aufw.f.d.Inanspruchn. v.Rechte u.Dienste - Mitgliedbeitr.a.Vereine u.Verbände	60,00	100,00	100,00	100,00	100,00	100,00
44290005	So.Aufw.f.d.Inanspruchn.v.Rechte u.Dienste - Kosten f. kaufm. u.rechtl.Beratung		500,00	7.500,00	500,00	500,00	500,00
44310002	Bücher u. Zeitschriften	20,70	100,00	100,00	100,00	100,00	100,00
44310004	Öffentl. Bekanntmachungen	271,32	300,00	300,00	300,00	300,00	300,00
44310006	Gerichts- u. ähnl. Kosten		500,00	500,00	500,00	500,00	500,00
44410001	Steuern, Versicherungen, Schadensfälle	16.060,49	17.000,00	17.000,00	17.000,00	17.000,00	17.000,00
21	**Summe ordentliche Aufwendungen**	**16.494,32**	**18.500,00**	**25.500,00**	**18.500,00**	**18.500,00**	**18.500,00**
22	**Ordentliches Ergebnis**	**-14.686,84**	**-16.700,00**	**-23.500,00**	**-16.500,00**	**-16.500,00**	**-16.500,00**
27	**Außerordentliches Ergebnis**						
28	**Jahresergebnis**	**-14.686,84**	**-16.700,00**	**-23.500,00**	**-16.500,00**	**-16.500,00**	**-16.500,00**

Erläuterungen

SK 44290005 7.500 €, davon 7.000 € Anwaltskosten für Klagemöglichkeit i.S. Zensus 2022

Produkt 101 Zentrale Dienste

Gemeinde Suderburg

Nr.	Bezeichnung	Ergebnis 2023	Ansatz 2024	Ansatz 2025	Plan 2026	Plan 2027	Plan 2028
64880001	Erstattungen von übrigen Bereichen	1.807,48	1.800,00	2.000,00	2.000,00	2.000,00	2.000,00
72120001	Unterhaltung des sonstigen unbeweglichen Vermögens	81,81					
74290001	Sonst.Auszahl.f.d.Inanspruchna.von Recht.u.Dienst.	60,00	600,00	7.600,00	600,00	600,00	600,00
74310001	Geschäftsauszahlungen	20,70	900,00	900,00	900,00	900,00	900,00
74410001	Steuern, Versicherungen, Schadensfälle	16.060,49	17.000,00	17.000,00	17.000,00	17.000,00	17.000,00
10	Einzahlungen aus lfd. Verw.tätigkeit	1.807,48	1.800,00	2.000,00	2.000,00	2.000,00	2.000,00
17	Auszahlungen aus lfd. Verw.tätigkeit	16.223,00	18.500,00	25.500,00	18.500,00	18.500,00	18.500,00
18	**Saldo aus laufender Verwaltungstätigkeit**	**-14.415,52**	**-16.700,00**	**-23.500,00**	**-16.500,00**	**-16.500,00**	**-16.500,00**
24	Einzahlungen aus Investitionstätigkeit						
31	Auszahlungen aus Investitionstätigkeit						
32	**Saldo aus Investitionstätigkeit**						
34	Einzahlungen aus Finanzierungstätigkeit						
35	Auszahlungen aus Finanzierungstätigkeit						
36	**Saldo aus Finanzierungstätigkeit**						
41	**Summe der Salden aus Zeile 18, 32, 36 und 40**	**-14.415,52**	**-16.700,00**	**-23.500,00**	**-16.500,00**	**-16.500,00**	**-16.500,00**

Produkt 102 Politische Gremien

Gemeinde Suderburg

Nr.	Bezeichnung	Ergebnis 2023	Ansatz 2024	Ansatz 2025	Plan 2026	Plan 2027	Plan 2028
12	**Summe ordentliche Erträge**						
42310001	Mieten und Pachten	297,50	1.000,00	800,00	800,00	800,00	800,00
42610001	Besondere Aufwendungen für Beschäftigte - Aus- u. Fortbildung, Umschulung		4.000,00	4.000,00	4.000,00	4.000,00	4.000,00
44210001	Aufwendungen für ehrenamtliche und sonst.Tätigkeit	44.553,00	55.000,00	55.000,00	55.000,00	55.000,00	55.000,00
44310004	Öffentl. Bekanntmachungen	173,27	500,00	500,00	500,00	500,00	500,00
44410001	Steuern, Versicherungen, Schadensfälle	573,75	700,00	800,00	900,00	1.000,00	1.000,00
21	**Summe ordentliche Aufwendungen**	**45.597,52**	**61.200,00**	**61.100,00**	**61.200,00**	**61.300,00**	**61.300,00**
22	**Ordentliches Ergebnis**	**-45.597,52**	**-61.200,00**	**-61.100,00**	**-61.200,00**	**-61.300,00**	**-61.300,00**
27	**Außerordentliches Ergebnis**						
28	**Jahresergebnis**	**-45.597,52**	**-61.200,00**	**-61.100,00**	**-61.200,00**	**-61.300,00**	**-61.300,00**

Erläuterungen

SK 42610001 4.000 € Übernahme Fortbildungskosten für Ratsmitglieder

Produkt 102 Politische Gremien

Gemeinde Suderburg

Nr.	Bezeichnung	Ergebnis 2023	Ansatz 2024	Ansatz 2025	Plan 2026	Plan 2027	Plan 2028
72310001	Mieten und Pachten	297,50	1.000,00	800,00	800,00	800,00	800,00
72610001	Besondere Auszahlungen für Beschäftigte		4.000,00	4.000,00	4.000,00	4.000,00	4.000,00
74210001	Auszahlungen für ehrenamtliche und sonst.Tätigkeit	43.278,00	55.000,00	55.000,00	55.000,00	55.000,00	55.000,00
74310001	Geschäftsauszahlungen		500,00	500,00	500,00	500,00	500,00
74410001	Steuern, Versicherungen, Schadensfälle	573,75	700,00	800,00	900,00	1.000,00	1.000,00
10	Einzahlungen aus lfd. Verw.tätigkeit						
17	Auszahlungen aus lfd. Verw.tätigkeit	44.149,25	61.200,00	61.100,00	61.200,00	61.300,00	61.300,00
18	**Saldo aus laufender Verwaltungstätigkeit**	**-44.149,25**	**-61.200,00**	**-61.100,00**	**-61.200,00**	**-61.300,00**	**-61.300,00**
24	Einzahlungen aus Investitionstätigkeit						
31	Auszahlungen aus Investitionstätigkeit						
32	**Saldo aus Investitionstätigkeit**						
34	Einzahlungen aus Finanzierungstätigkeit						
35	Auszahlungen aus Finanzierungstätigkeit						
36	**Saldo aus Finanzierungstätigkeit**						
41	**Summe der Salden aus Zeile 18, 32, 36 und 40**	**-44.149,25**	**-61.200,00**	**-61.100,00**	**-61.200,00**	**-61.300,00**	**-61.300,00**

Produkt 104 Finanzverwaltung

Gemeinde Suderburg

Nr.	Bezeichnung	Ergebnis 2023	Ansatz 2024	Ansatz 2025	Plan 2026	Plan 2027	Plan 2028
36170001	Zinserträge von Kreditinstituten	15.403,79	18.000,00				
12	**Summe ordentliche Erträge**	**15.403,79**	**18.000,00**				
45170001	Zinsaufwendungen an Kreditinstitute	45.297,14	29.100,00	21.200,00	52.000,00	120.000,00	257.300,00
45210001	Zinsaufwendungen für Liquiditätskredite - innere		30.000,00	30.000,00	30.000,00	30.000,00	30.000,00
45210002	Zinsaufwendungen für Liquiditätskredite - äußere	32,77		100,00	100,00	100,00	100,00
21	**Summe ordentliche Aufwendungen**	**45.329,91**	**59.100,00**	**51.300,00**	**82.100,00**	**150.100,00**	**287.400,00**
22	**Ordentliches Ergebnis**	**-29.926,12**	**-41.100,00**	**-51.300,00**	**-82.100,00**	**-150.100,00**	**-287.400,00**
27	**Außerordentliches Ergebnis**						
28	**Jahresergebnis**	**-29.926,12**	**-41.100,00**	**-51.300,00**	**-82.100,00**	**-150.100,00**	**-287.400,00**

Produkt 104 Finanzverwaltung

Gemeinde Suderburg

Nr.	Bezeichnung	Ergebnis 2023	Ansatz 2024	Ansatz 2025	Plan 2026	Plan 2027	Plan 2028
66170001	Zinseinzahlungen von Kreditinstituten	6.776,66	18.000,00				
69270001	Kreditaufnahme für Investitionen bei Kreditinst.		1.078.500,00	2.032.600,00	4.010.000,00		400.000,00
75170001	Zinsauszahlungen an Kreditinstitute	44.445,56	29.100,00	21.200,00	52.000,00	120.000,00	257.300,00
75210001	Zinsauszahlungen für Liquiditätskredite		30.000,00	30.100,00	30.100,00	30.100,00	30.100,00
79270001	Tilgung von Krediten für Invest. bei Kreditinst.	691.619,65	224.500,00	138.000,00	146.300,00	209.700,00	351.800,00
10	Einzahlungen aus lfd. Verw.tätigkeit	6.776,66	18.000,00				
17	Auszahlungen aus lfd. Verw.tätigkeit	44.445,56	59.100,00	51.300,00	82.100,00	150.100,00	287.400,00
18	**Saldo aus laufender Verwaltungstätigkeit**	**-37.668,90**	**-41.100,00**	**-51.300,00**	**-82.100,00**	**-150.100,00**	**-287.400,00**
24	Einzahlungen aus Investitionstätigkeit						
31	Auszahlungen aus Investitionstätigkeit						
32	**Saldo aus Investitionstätigkeit**						
34	Einzahlungen aus Finanzierungstätigkeit		1.078.500,00	2.032.600,00	4.010.000,00		400.000,00
35	Auszahlungen aus Finanzierungstätigkeit	-691.619,65	-224.500,00	-138.000,00	-146.300,00	-209.700,00	-351.800,00
36	**Saldo aus Finanzierungstätigkeit**	**-691.619,65**	**854.000,00**	**1.894.600,00**	**3.863.700,00**	**-209.700,00**	**48.200,00**
41	**Summe der Salden aus Zeile 18, 32, 36 und 40**	**-1.929.288,55**	**812.900,00**	**1.843.300,00**	**3.781.600,00**	**-359.800,00**	**-239.200,00**

Produkt 105 Allgemeine Finanzwirtschaft

Gemeinde Suderburg

Nr.	Bezeichnung	Ergebnis 2023	Ansatz 2024	Ansatz 2025	Plan 2026	Plan 2027	Plan 2028
30210001	Gemeindeanteil an der Einkommensteuer	1.892.513,00	1.968.400,00	2.293.100,00	2.329.000,00	2.459.400,00	2.579.900,00
30220001	Gemeindeanteil an der Umsatzsteuer	152.471,00	155.600,00	176.200,00	168.000,00	171.600,00	175.300,00
34820001	Erstattungen von Gemeinden und Gemeindeverbänden		152.000,00				
35110001	Konzessionsabgaben - Strom	126.340,33	110.000,00	110.000,00	110.000,00	110.000,00	110.000,00
35110002	Konzessionsabgaben - Gas	35.736,73	15.000,00	15.000,00	15.000,00	15.000,00	15.000,00
36170001	Zinserträge von Kreditinstituten	6,74					
12	**Summe ordentliche Erträge**	**2.207.067,80**	**2.401.000,00**	**2.594.300,00**	**2.622.000,00**	**2.756.000,00**	**2.880.200,00**
43410001	Gewerbesteuerumlage	109.748,00	89.400,00				
43720001	Allgemeine Umlagen an Gemeinden (GV) - Kreisumlage	1.516.120,00	1.891.900,00	2.012.000,00	2.093.500,00	2.094.900,00	2.473.300,00
43720002	Allgemeine Umlagen an Gemeinden (GV) - Samtgemeindeumlage	1.216.473,60	1.582.600,00	1.582.600,00	1.655.800,00	1.656.900,00	1.707.800,00
44290005	So.Aufw.f.d.Inanspruchn.v.Rechte u.Dienste - Kosten f. kaufm. u.rechtl.Beratung			10.000,00			
21	**Summe ordentliche Aufwendungen**	**2.842.341,60**	**3.563.900,00**	**3.604.600,00**	**3.749.300,00**	**3.751.800,00**	**4.181.100,00**
22	**Ordentliches Ergebnis**	**-635.273,80**	**-1.162.900,00**	**-1.010.300,00**	**-1.127.300,00**	**-995.800,00**	**-1.300.900,00**
27	**Außerordentliches Ergebnis**						
28	**Jahresergebnis**	**-635.273,80**	**-1.162.900,00**	**-1.010.300,00**	**-1.127.300,00**	**-995.800,00**	**-1.300.900,00**

Erläuterungen

SK 43410001 Gewerbesteuerumlage: Veranschlagung im Produkt 107

SK 43720001 Kreisumlage 2025 - 2027: 55 Punkte
2028: 63 Punkte

Kreisumlage 2025 gesamt = 2.202.100 €
davon aus der Rückstellung 2024 = 190.100 €
davon aus dem lfd. Aufwand 2025 = 2.012.000 €

SK 43720002 Samtgemeindeumlage 2025 - 2028: 43,5 Punkte

Samtgemeindeumlage 2025 gesamt = 1.741.700 €
davon aus der Rückstellung 2024 = 159.100 €
davon aus dem lfd. Aufwand 2025 = 1.582.600 €

Siehe auch Anlage "Umlagenberechnung".

SK 44290005 10.000 € Beratungskosten Externe zu Beteiligungsmöglichkeiten Ernergieerzeugung

Produkt 105 Allgemeine Finanzwirtschaft

Gemeinde Suderburg

Nr.	Bezeichnung	Ergebnis 2023	Ansatz 2024	Ansatz 2025	Plan 2026	Plan 2027	Plan 2028
60210001	Gemeindeanteil an der Einkommensteuer	1.894.125,00	1.968.400,00	2.293.100,00	2.329.000,00	2.459.400,00	2.579.900,00
60220001	Gemeindeanteil an der Umsatzsteuer	148.905,00	155.600,00	176.200,00	168.000,00	171.600,00	175.300,00
64820001	Erstattungen von Gemeinden und Gemeindverbänden		152.000,00				
65110001	Konzessionsabgaben	162.077,06	125.000,00	125.000,00	125.000,00	125.000,00	125.000,00
66170001	Zinseinzahlungen von Kreditinstituten	6,74					
73410001	Gewerbesteuerumlage	120.497,00	89.400,00				
73721001	Kreisumlage	1.878.347,00	1.891.900,00	2.202.100,00	2.093.500,00	2.094.900,00	2.473.300,00
73722001	Samtgemeindeumlage	1.571.310,00	1.582.600,00	1.741.700,00	1.655.800,00	1.656.900,00	1.707.800,00
74290001	Sonst.Auszahl.f.d.Inanspruchna.von Recht.u.Dienst.			10.000,00			
10	Einzahlungen aus lfd. Verw.tätigkeit	2.205.113,80	2.401.000,00	2.594.300,00	2.622.000,00	2.756.000,00	2.880.200,00
17	Auszahlungen aus lfd. Verw.tätigkeit	3.570.154,00	3.563.900,00	3.953.800,00	3.749.300,00	3.751.800,00	4.181.100,00
18	**Saldo aus laufender Verwaltungstätigkeit**	**-1.365.040,20**	**-1.162.900,00**	**-1.359.500,00**	**-1.127.300,00**	**-995.800,00**	**-1.300.900,00**
24	Einzahlungen aus Investitionstätigkeit						
31	Auszahlungen aus Investitionstätigkeit						
32	**Saldo aus Investitionstätigkeit**						
34	Einzahlungen aus Finanzierungstätigkeit						
35	Auszahlungen aus Finanzierungstätigkeit						
36	**Saldo aus Finanzierungstätigkeit**						
41	**Summe der Salden aus Zeile 18, 32, 36 und 40**	**-1.365.040,20**	**-1.162.900,00**	**-1.359.500,00**	**-1.127.300,00**	**-995.800,00**	**-1.300.900,00**

Produkt 106 Haushalt und Controlling

Gemeinde Suderburg

Nr.	Bezeichnung	Ergebnis 2023	Ansatz 2024	Ansatz 2025	Plan 2026	Plan 2027	Plan 2028
12	**Summe ordentliche Erträge**						
44310004	Öffentl. Bekanntmachungen	198,78	500,00	300,00	300,00	300,00	300,00
21	**Summe ordentliche Aufwendungen**	**198,78**	**500,00**	**300,00**	**300,00**	**300,00**	**300,00**
22	**Ordentliches Ergebnis**	**-198,78**	**-500,00**	**-300,00**	**-300,00**	**-300,00**	**-300,00**
27	**Außerordentliches Ergebnis**						
28	**Jahresergebnis**	**-198,78**	**-500,00**	**-300,00**	**-300,00**	**-300,00**	**-300,00**

Produkt 106 Haushalt und Controlling

Gemeinde Suderburg

Nr.	Bezeichnung	Ergebnis 2023	Ansatz 2024	Ansatz 2025	Plan 2026	Plan 2027	Plan 2028
74310001	Geschäftsauszahlungen	198,78	500,00	300,00	300,00	300,00	300,00
10	Einzahlungen aus lfd. Verw.tätigkeit						
17	Auszahlungen aus lfd. Verw.tätigkeit	198,78	500,00	300,00	300,00	300,00	300,00
18	**Saldo aus laufender Verwaltungstätigkeit**	**-198,78**	**-500,00**	**-300,00**	**-300,00**	**-300,00**	**-300,00**
24	Einzahlungen aus Investitionstätigkeit						
31	Auszahlungen aus Investitionstätigkeit						
32	**Saldo aus Investitionstätigkeit**						
34	Einzahlungen aus Finanzierungstätigkeit						
35	Auszahlungen aus Finanzierungstätigkeit						
36	**Saldo aus Finanzierungstätigkeit**						
41	**Summe der Salden aus Zeile 18, 32, 36 und 40**	**-198,78**	**-500,00**	**-300,00**	**-300,00**	**-300,00**	**-300,00**

Produkt 107 Steuer- und Abgabenveranlagung

Gemeinde Suderburg

Nr.	Bezeichnung	Ergebnis 2023	Ansatz 2024	Ansatz 2025	Plan 2026	Plan 2027	Plan 2028
30110001	Grundsteuer A	127.496,97	128.300,00	102.700,00	102.700,00	102.700,00	102.700,00
30120001	Grundsteuer B	883.548,67	880.000,00	905.500,00	905.500,00	905.500,00	905.500,00
30130001	Gewerbesteuer	1.522.305,24	1.200.000,00	1.250.000,00	1.250.000,00	1.250.000,00	1.250.000,00
30320001	Hundesteuer	32.182,94	31.000,00	33.000,00	33.000,00	33.000,00	33.000,00
30340001	Zweitwohnungssteuer	28.743,05	28.400,00	28.400,00	28.400,00	28.400,00	28.400,00
33110003	Verwaltungsgebühren - allgemein	25,00					
35610001	Bußgelder	125,00					
36910001	Verzinsung von Steuernachford. und -erstattungen	-2.296,00	500,00	500,00	500,00	500,00	500,00
12	**Summe ordentliche Erträge**	**2.595.230,87**	**2.268.200,00**	**2.320.100,00**	**2.320.100,00**	**2.320.100,00**	**2.320.100,00**
43410001	Gewerbesteuerumlage			93.100,00	93.100,00	93.100,00	93.100,00
44820002	Erstattungszinsen Gewerbesteuer	489,00	2.000,00	300,00	300,00	300,00	300,00
47211011	Einzelwertberichtigung		500,00				
21	**Summe ordentliche Aufwendungen**	**489,00**	**2.500,00**	**93.400,00**	**93.400,00**	**93.400,00**	**93.400,00**
22	**Ordentliches Ergebnis**	**2.594.741,87**	**2.265.700,00**	**2.226.700,00**	**2.226.700,00**	**2.226.700,00**	**2.226.700,00**
27	**Außerordentliches Ergebnis**						
28	**Jahresergebnis**	**2.594.741,87**	**2.265.700,00**	**2.226.700,00**	**2.226.700,00**	**2.226.700,00**	**2.226.700,00**

Produkt 107 Steuer- und Abgabenveranlagung

Gemeinde Suderburg

Nr.	Bezeichnung	Ergebnis 2023	Ansatz 2024	Ansatz 2025	Plan 2026	Plan 2027	Plan 2028
60110001	Grundsteuer A	127.488,96	128.300,00	102.700,00	102.700,00	102.700,00	102.700,00
60120001	Grundsteuer B	883.802,41	880.000,00	905.500,00	905.500,00	905.500,00	905.500,00
60130001	Gewerbesteuer	1.473.784,53	1.200.000,00	1.250.000,00	1.250.000,00	1.250.000,00	1.250.000,00
60320001	Hundesteuer	31.590,36	31.000,00	33.000,00	33.000,00	33.000,00	33.000,00
60340001	Zweitwohnungssteuer	29.035,80	28.400,00	28.400,00	28.400,00	28.400,00	28.400,00
65610001	Bußgelder	118,50					
65620001	Säumniszuschläge	1.675,00					
66910001	Verzinsung von Steuernachforderungen und -erstatt.	-332,00	500,00	500,00	500,00	500,00	500,00
73410001	Gewerbesteuerumlage			93.100,00	93.100,00	93.100,00	93.100,00
74820001	Säumniszuschläge	435,00	2.000,00	300,00	300,00	300,00	300,00
10	Einzahlungen aus lfd. Verw.tätigkeit	2.547.163,56	2.268.200,00	2.320.100,00	2.320.100,00	2.320.100,00	2.320.100,00
17	Auszahlungen aus lfd. Verw.tätigkeit	435,00	2.000,00	93.400,00	93.400,00	93.400,00	93.400,00
18	**Saldo aus laufender Verwaltungstätigkeit**	**2.546.728,56**	**2.266.200,00**	**2.226.700,00**	**2.226.700,00**	**2.226.700,00**	**2.226.700,00**
24	Einzahlungen aus Investitionstätigkeit						
31	Auszahlungen aus Investitionstätigkeit						
32	**Saldo aus Investitionstätigkeit**						
34	Einzahlungen aus Finanzierungstätigkeit						
35	Auszahlungen aus Finanzierungstätigkeit						
36	**Saldo aus Finanzierungstätigkeit**						
41	**Summe der Salden aus Zeile 18, 32, 36 und 40**	**2.546.728,56**	**2.266.200,00**	**2.226.700,00**	**2.226.700,00**	**2.226.700,00**	**2.226.700,00**

Produkt 108 Samtgemeindekasse

Gemeinde Suderburg

Nr.	Bezeichnung	Ergebnis 2023	Ansatz 2024	Ansatz 2025	Plan 2026	Plan 2027	Plan 2028
30490001	Sonstige steuerähnliche Erträge	0,90					
35620003	Säumniszuschläge	5.792,88	4.000,00	5.000,00	5.000,00	5.000,00	5.000,00
35620004	Rücklastgebühren	35,51					
12	**Summe ordentliche Erträge**	**5.829,29**	**4.000,00**	**5.000,00**	**5.000,00**	**5.000,00**	**5.000,00**
44290005	So.Aufw.f.d.Inanspruchn.v.Rechte u.Dienste - Kosten f. kaufm. u.rechtl.Beratung		20.000,00	5.000,00	5.000,00	20.000,00	20.000,00
44310004	Öffentl. Bekanntmachungen		900,00	900,00	900,00	900,00	900,00
44310012	Gebühr Kassenprüfung	7.000,00	8.000,00	8.000,00	8.000,00	8.000,00	8.000,00
45930001	Aufwand des Geldverkehrs - Rücklastgebühren	35,51	100,00	100,00	100,00	100,00	100,00
47211011	Einzelwertberichtigung			2.000,00	2.000,00	2.000,00	2.000,00
47211012	Pauschalwertberichtigung			1.000,00	1.000,00	1.000,00	1.000,00
21	**Summe ordentliche Aufwendungen**	**7.035,51**	**29.000,00**	**17.000,00**	**17.000,00**	**32.000,00**	**32.000,00**
22	**Ordentliches Ergebnis**	**-1.206,22**	**-25.000,00**	**-12.000,00**	**-12.000,00**	**-27.000,00**	**-27.000,00**
27	**Außerordentliches Ergebnis**						
28	**Jahresergebnis**	**-1.206,22**	**-25.000,00**	**-12.000,00**	**-12.000,00**	**-27.000,00**	**-27.000,00**

Produkt 108 Samtgemeindekasse

Gemeinde Suderburg

Nr.	Bezeichnung	Ergebnis 2023	Ansatz 2024	Ansatz 2025	Plan 2026	Plan 2027	Plan 2028
60490001	Sonstige steuerähnliche Einzahlungen	0,90					
65620001	Säumniszuschläge	5.176,63	4.000,00	5.000,00	5.000,00	5.000,00	5.000,00
74290001	Sonst.Auszahl.f.d.Inanspruchna.von Recht.u.Dienst.		20.000,00	5.000,00	5.000,00	20.000,00	20.000,00
74310001	Geschäftsauszahlungen	15.932,00	8.900,00	8.900,00	8.900,00	8.900,00	8.900,00
75930001	Auszahlungen des Geldverkehrs	35,51	100,00	100,00	100,00	100,00	100,00
10	Einzahlungen aus lfd. Verw.tätigkeit	5.177,53	4.000,00	5.000,00	5.000,00	5.000,00	5.000,00
17	Auszahlungen aus lfd. Verw.tätigkeit	15.967,51	29.000,00	14.000,00	14.000,00	29.000,00	29.000,00
18	**Saldo aus laufender Verwaltungstätigkeit**	**-10.789,98**	**-25.000,00**	**-9.000,00**	**-9.000,00**	**-24.000,00**	**-24.000,00**
24	Einzahlungen aus Investitionstätigkeit						
31	Auszahlungen aus Investitionstätigkeit						
32	**Saldo aus Investitionstätigkeit**						
34	Einzahlungen aus Finanzierungstätigkeit						
35	Auszahlungen aus Finanzierungstätigkeit						
36	**Saldo aus Finanzierungstätigkeit**						
41	**Summe der Salden aus Zeile 18, 32, 36 und 40**	**-10.789,98**	**-25.000,00**	**-9.000,00**	**-9.000,00**	**-24.000,00**	**-24.000,00**

Produkt 109 Öffentliche Sicherheit und Ordnung

Gemeinde Suderburg

Nr.	Bezeichnung	Ergebnis 2023	Ansatz 2024	Ansatz 2025	Plan 2026	Plan 2027	Plan 2028
33110002	Verwaltungsgebühren - Ordnungsamt	315,00	200,00	200,00	200,00	200,00	200,00
12	**Summe ordentliche Erträge**	**315,00**	**200,00**	**200,00**	**200,00**	**200,00**	**200,00**
44520002	Erstattungen für Dienstleistungen an Gem. u. GV		100,00	100,00	100,00	100,00	100,00
21	**Summe ordentliche Aufwendungen**		**100,00**	**100,00**	**100,00**	**100,00**	**100,00**
22	**Ordentliches Ergebnis**	**315,00**	**100,00**	**100,00**	**100,00**	**100,00**	**100,00**
27	**Außerordentliches Ergebnis**						
28	**Jahresergebnis**	**315,00**	**100,00**	**100,00**	**100,00**	**100,00**	**100,00**

Produkt 109 Öffentliche Sicherheit und Ordnung

Gemeinde Suderburg

Nr.	Bezeichnung	Ergebnis 2023	Ansatz 2024	Ansatz 2025	Plan 2026	Plan 2027	Plan 2028
63110001	Verwaltungsgebühren	315,00	200,00	200,00	200,00	200,00	200,00
74520001	Erstattungen an Gemeinden und Gemeindeverbände		100,00	100,00	100,00	100,00	100,00
10	Einzahlungen aus lfd. Verw.tätigkeit	315,00	200,00	200,00	200,00	200,00	200,00
17	Auszahlungen aus lfd. Verw.tätigkeit		100,00	100,00	100,00	100,00	100,00
18	**Saldo aus laufender Verwaltungstätigkeit**	**315,00**	**100,00**	**100,00**	**100,00**	**100,00**	**100,00**
24	Einzahlungen aus Investitionstätigkeit						
31	Auszahlungen aus Investitionstätigkeit						
32	**Saldo aus Investitionstätigkeit**						
34	Einzahlungen aus Finanzierungstätigkeit						
35	Auszahlungen aus Finanzierungstätigkeit						
36	**Saldo aus Finanzierungstätigkeit**						
41	**Summe der Salden aus Zeile 18, 32, 36 und 40**	**315,00**	**100,00**	**100,00**	**100,00**	**100,00**	**100,00**

Produkt 111 Kinder, Jugend und Soziales

Gemeinde Suderburg

Nr.	Bezeichnung	Ergebnis 2023	Ansatz 2024	Ansatz 2025	Plan 2026	Plan 2027	Plan 2028
12	**Summe ordentliche Erträge**						
42110001	Unterhaltung der Grundstücke und baulichen Anlagen		1.000,00	5.000,00	2.000,00	2.000,00	2.000,00
42220003	Erwerb geringwert.Verm.gegenst. <= 1000		500,00	500,00	500,00	500,00	500,00
42410001	Bewirtschaftung der Grundstücke und baulichen Anl. - Strom			200,00	200,00	200,00	200,00
42710004	Besondere Verwaltungs- und Betriebsaufwendungen - Allgemein		500,00	300,00	300,00	300,00	300,00
42910003	Aufwendungen für sonstige Dienstleistungen - Beauftragung des Bauhofes			2.000,00	2.000,00	2.000,00	2.000,00
43180001	Zuschüsse an übrige Bereiche	2.020,00	2.500,00	3.000,00	2.500,00	2.500,00	2.500,00
44410001	Steuern, Versicherungen, Schadensfälle	5,10		500,00	500,00	500,00	500,00
47113001	Abschreibungen auf Gebäude	296,83	300,00	300,00	300,00	300,00	300,00
21	**Summe ordentliche Aufwendungen**	**2.321,93**	**4.800,00**	**11.800,00**	**8.300,00**	**8.300,00**	**8.300,00**
22	**Ordentliches Ergebnis**	**-2.321,93**	**-4.800,00**	**-11.800,00**	**-8.300,00**	**-8.300,00**	**-8.300,00**
27	**Außerordentliches Ergebnis**						
28	**Jahresergebnis**	**-2.321,93**	**-4.800,00**	**-11.800,00**	**-8.300,00**	**-8.300,00**	**-8.300,00**

Erläuterungen

SK 42110001 5.000 € Unterhaltung des Jugendplatzes, hiervon 3.000 € für Dachsanierung

SK 43180001 1.500 € siehe Anlage "Vorabdotierungen"
1.000 € Zuschüsse an Vereine und Verbände für Jubiläen
500 € Zuschuss Ortsfeuerwehr Suderburg für Spritzwand

Produkt 111 Kinder, Jugend und Soziales

Gemeinde Suderburg

Nr.	Bezeichnung	Ergebnis 2023	Ansatz 2024	Ansatz 2025	Plan 2026	Plan 2027	Plan 2028
68110001	Investitionszuweisungen von Land	35.000,00					
72110001	Unterhaltung der Grundstücke und baulichen Anlagen		1.000,00	5.000,00	2.000,00	2.000,00	2.000,00
72220001	Erwerb geringwertiger Vermögensgegenstände		500,00	500,00	500,00	500,00	500,00
72410001	Bewirtschaftung der Grundstücke und baulichen Anl.			200,00	200,00	200,00	200,00
72710001	Besondere Verwaltungs- und Betriebsauszahlungen		500,00	300,00	300,00	300,00	300,00
72910001	Auszahlungen für sonstige Dienstleistungen			2.000,00	2.000,00	2.000,00	2.000,00
73180001	Zuschüsse an übrige Bereiche	2.020,00	2.500,00	3.000,00	2.500,00	2.500,00	2.500,00
74410001	Steuern, Versicherungen, Schadensfälle	5,10		500,00	500,00	500,00	500,00
78730001	Auszahlungen für sonstige Baumaßnahmen	36.885,09					
10	Einzahlungen aus lfd. Verw.tätigkeit						
17	Auszahlungen aus lfd. Verw.tätigkeit	2.025,10	4.500,00	11.500,00	8.000,00	8.000,00	8.000,00
18	**Saldo aus laufender Verwaltungstätigkeit**	**-2.025,10**	**-4.500,00**	**-11.500,00**	**-8.000,00**	**-8.000,00**	**-8.000,00**
24	Einzahlungen aus Investitionstätigkeit	35.000,00					
31	Auszahlungen aus Investitionstätigkeit	36.885,09					
32	**Saldo aus Investitionstätigkeit**	**-1.885,09**					
34	Einzahlungen aus Finanzierungstätigkeit						
35	Auszahlungen aus Finanzierungstätigkeit						
36	**Saldo aus Finanzierungstätigkeit**						
41	**Summe der Salden aus Zeile 18, 32, 36 und 40**	**-3.910,19**	**-4.500,00**	**-11.500,00**	**-8.000,00**	**-8.000,00**	**-8.000,00**

Produkt 115 Sport

Gemeinde Suderburg

Nr.	Bezeichnung	Ergebnis 2023	Ansatz 2024	Ansatz 2025	Plan 2026	Plan 2027	Plan 2028
12	**Summe ordentliche Erträge**						
42710004	Besondere Verwaltungs- und Betriebsaufwendungen - Allgemein	1.964,00	2.000,00	2.500,00	2.500,00	2.500,00	2.500,00
43180001	Zuschüsse an übrige Bereiche	31.713,10	31.000,00	32.000,00	32.000,00	32.000,00	32.000,00
47110011	Abschr.a.immaterielle Vermögensgegenst.a.Invest.aus gel. Investitionszuwendungen	2.793,20	2.500,00	900,00	900,00	900,00	900,00
21	**Summe ordentliche Aufwendungen**	**36.470,30**	**35.500,00**	**35.400,00**	**35.400,00**	**35.400,00**	**35.400,00**
22	**Ordentliches Ergebnis**	**-36.470,30**	**-35.500,00**	**-35.400,00**	**-35.400,00**	**-35.400,00**	**-35.400,00**
27	**Außerordentliches Ergebnis**						
28	**Jahresergebnis**	**-36.470,30**	**-35.500,00**	**-35.400,00**	**-35.400,00**	**-35.400,00**	**-35.400,00**

Erläuterungen

SK 43180001 30.900 € siehe Anlage "Vorabdotierungen"
1.100 € Reserve

Produkt 115 Sport

Gemeinde Suderburg

Nr.	Bezeichnung	Ergebnis 2023	Ansatz 2024	Ansatz 2025	Plan 2026	Plan 2027	Plan 2028
72710001	Besondere Verwaltungs- und Betriebsauszahlungen	1.964,00	2.000,00	2.500,00	2.500,00	2.500,00	2.500,00
73180001	Zuschüsse an übrige Bereiche	31.713,10	31.000,00	32.000,00	32.000,00	32.000,00	32.000,00
78180001	Zuweisungen an übrige Bereiche		2.800,00				
10	Einzahlungen aus lfd. Verw.tätigkeit						
17	Auszahlungen aus lfd. Verw.tätigkeit	33.677,10	33.000,00	34.500,00	34.500,00	34.500,00	34.500,00
18	**Saldo aus laufender Verwaltungstätigkeit**	**-33.677,10**	**-33.000,00**	**-34.500,00**	**-34.500,00**	**-34.500,00**	**-34.500,00**
24	Einzahlungen aus Investitionstätigkeit						
31	Auszahlungen aus Investitionstätigkeit		2.800,00				
32	**Saldo aus Investitionstätigkeit**		**-2.800,00**				
34	Einzahlungen aus Finanzierungstätigkeit						
35	Auszahlungen aus Finanzierungstätigkeit						
36	**Saldo aus Finanzierungstätigkeit**						
41	**Summe der Salden aus Zeile 18, 32, 36 und 40**	**-33.677,10**	**-35.800,00**	**-34.500,00**	**-34.500,00**	**-34.500,00**	**-34.500,00**

Produkt 116 Kultur

Gemeinde Suderburg

Nr.	Bezeichnung	Ergebnis 2023	Ansatz 2024	Ansatz 2025	Plan 2026	Plan 2027	Plan 2028
34210002	Erträge aus Verkauf - Chroniken	48,50					
12	**Summe ordentliche Erträge**	**48,50**					
42120001	Unterhaltung des sonstigen unbeweglichen Vermögens		300,00	100,00	100,00	100,00	100,00
42710004	Besondere Verwaltungs- und Betriebsaufwendungen - Allgemein	700,00	800,00	800,00	800,00	800,00	800,00
43180001	Zuschüsse an übrige Bereiche	5.882,00	14.500,00	9.700,00	9.500,00	9.500,00	9.500,00
44310004	Öffentl. Bekanntmachungen		1.800,00	100,00	100,00	100,00	100,00
21	**Summe ordentliche Aufwendungen**	**6.582,00**	**17.400,00**	**10.700,00**	**10.500,00**	**10.500,00**	**10.500,00**
22	**Ordentliches Ergebnis**	**-6.533,50**	**-17.400,00**	**-10.700,00**	**-10.500,00**	**-10.500,00**	**-10.500,00**
27	**Außerordentliches Ergebnis**						
28	**Jahresergebnis**	**-6.533,50**	**-17.400,00**	**-10.700,00**	**-10.500,00**	**-10.500,00**	**-10.500,00**

Erläuterungen

SK 43180001 4.700 € siehe Anlage "Vorabdotierungen"
5.000 € Förderung kultureller Veranstaltungen & Imagepflege d. Gemeinde Suderburg

Produkt 116 Kultur

Gemeinde Suderburg

Nr.	Bezeichnung	Ergebnis 2023	Ansatz 2024	Ansatz 2025	Plan 2026	Plan 2027	Plan 2028
64210001	Einzahlungen aus Verkauf	48,50					
72120001	Unterhaltung des sonstigen unbeweglichen Vermögens		300,00	100,00	100,00	100,00	100,00
72710001	Besondere Verwaltungs- und Betriebsauszahlungen	700,00	800,00	800,00	800,00	800,00	800,00
73180001	Zuschüsse an übrige Bereiche	5.882,00	14.500,00	9.700,00	9.500,00	9.500,00	9.500,00
74310001	Geschäftsauszahlungen		1.800,00	100,00	100,00	100,00	100,00
10	Einzahlungen aus lfd. Verw.tätigkeit	48,50					
17	Auszahlungen aus lfd. Verw.tätigkeit	6.582,00	17.400,00	10.700,00	10.500,00	10.500,00	10.500,00
18	**Saldo aus laufender Verwaltungstätigkeit**	**-6.533,50**	**-17.400,00**	**-10.700,00**	**-10.500,00**	**-10.500,00**	**-10.500,00**
24	Einzahlungen aus Investitionstätigkeit						
31	Auszahlungen aus Investitionstätigkeit						
32	**Saldo aus Investitionstätigkeit**						
34	Einzahlungen aus Finanzierungstätigkeit						
35	Auszahlungen aus Finanzierungstätigkeit						
36	**Saldo aus Finanzierungstätigkeit**						
41	**Summe der Salden aus Zeile 18, 32, 36 und 40**	**-6.533,50**	**-17.400,00**	**-10.700,00**	**-10.500,00**	**-10.500,00**	**-10.500,00**

Produkt 201 Räumliche Planung und Entwicklung

Gemeinde Suderburg

Nr.	Bezeichnung	Ergebnis 2023	Ansatz 2024	Ansatz 2025	Plan 2026	Plan 2027	Plan 2028
31410001	Zuweisungen für laufende Zwecke vom Land	5.498,59	7.500,00	7.500,00	7.500,00	7.500,00	7.500,00
34880001	Erstattungen von übrigen Bereichen	573,17		25.000,00			
12	**Summe ordentliche Erträge**	**6.071,76**	**7.500,00**	**32.500,00**	**7.500,00**	**7.500,00**	**7.500,00**
42910002	Aufwendungen für sonstige Dienstleistungen - FN-Plan/B-Plan	37.098,88	110.000,00	35.000,00	10.000,00	10.000,00	10.000,00
44310010	Öffentlichkeitsarbeit / Internetpräsentation	616,32	2.500,00	2.500,00	2.500,00	2.500,00	2.500,00
21	**Summe ordentliche Aufwendungen**	**37.715,20**	**112.500,00**	**37.500,00**	**12.500,00**	**12.500,00**	**12.500,00**
22	**Ordentliches Ergebnis**	**-31.643,44**	**-105.000,00**	**-5.000,00**	**-5.000,00**	**-5.000,00**	**-5.000,00**
27	**Außerordentliches Ergebnis**						
28	**Jahresergebnis**	**-31.643,44**	**-105.000,00**	**-5.000,00**	**-5.000,00**	**-5.000,00**	**-5.000,00**

Erläuterungen

SK 31410001 7.500 € Umsetzungsbegleitung privater Dorferneuerungsmaßnahmen

SK 34880001 25.000 € Bebauungsplan Realschule Suderburg

SK 42910002 25.000 € Bebauungsplan Realschule Suderburg
10.000 € Umsetzungsbegleitung privater Dorferneuerungsmaßnahmen

Produkt 201 Räumliche Planung und Entwicklung

Gemeinde Suderburg

Nr.	Bezeichnung	Ergebnis 2023	Ansatz 2024	Ansatz 2025	Plan 2026	Plan 2027	Plan 2028
61410001	Zuweisungen für laufende Zwecke vom Land	5.498,59	7.500,00	7.500,00	7.500,00	7.500,00	7.500,00
64880001	Erstattungen von übrigen Bereichen	573,17		25.000,00			
72910001	Auszahlungen für sonstige Dienstleistungen	37.098,88	110.000,00	35.000,00	10.000,00	10.000,00	10.000,00
74310001	Geschäftsauszahlungen	616,32	2.500,00	2.500,00	2.500,00	2.500,00	2.500,00
78730001	Auszahlungen für sonstige Baumaßnahmen	5.800,00					
10	Einzahlungen aus lfd. Verw.tätigkeit	6.071,76	7.500,00	32.500,00	7.500,00	7.500,00	7.500,00
17	Auszahlungen aus lfd. Verw.tätigkeit	37.715,20	112.500,00	37.500,00	12.500,00	12.500,00	12.500,00
18	**Saldo aus laufender Verwaltungstätigkeit**	**-31.643,44**	**-105.000,00**	**-5.000,00**	**-5.000,00**	**-5.000,00**	**-5.000,00**
24	Einzahlungen aus Investitionstätigkeit						
31	Auszahlungen aus Investitionstätigkeit	5.800,00					
32	**Saldo aus Investitionstätigkeit**	**-5.800,00**					
34	Einzahlungen aus Finanzierungstätigkeit						
35	Auszahlungen aus Finanzierungstätigkeit						
36	**Saldo aus Finanzierungstätigkeit**						
41	**Summe der Salden aus Zeile 18, 32, 36 und 40**	**-37.443,44**	**-105.000,00**	**-5.000,00**	**-5.000,00**	**-5.000,00**	**-5.000,00**

Produkt 202 Bau- und Grundstücksordnung

Gemeinde Suderburg

Nr.	Bezeichnung	Ergebnis 2023	Ansatz 2024	Ansatz 2025	Plan 2026	Plan 2027	Plan 2028
33110004	Verwaltungsgebühren - Bauamt	2.148,15	2.000,00	2.000,00	2.000,00	2.000,00	2.000,00
12	**Summe ordentliche Erträge**	**2.148,15**	**2.000,00**	**2.000,00**	**2.000,00**	**2.000,00**	**2.000,00**
21	**Summe ordentliche Aufwendungen**						
22	**Ordentliches Ergebnis**	**2.148,15**	**2.000,00**	**2.000,00**	**2.000,00**	**2.000,00**	**2.000,00**
27	**Außerordentliches Ergebnis**						
28	**Jahresergebnis**	**2.148,15**	**2.000,00**	**2.000,00**	**2.000,00**	**2.000,00**	**2.000,00**

Produkt 202 Bau- und Grundstücksordnung

Gemeinde Suderburg

Nr.	Bezeichnung	Ergebnis 2023	Ansatz 2024	Ansatz 2025	Plan 2026	Plan 2027	Plan 2028
63110001	Verwaltungsgebühren	2.227,30	2.000,00	2.000,00	2.000,00	2.000,00	2.000,00
10	Einzahlungen aus lfd. Verw.tätigkeit	2.227,30	2.000,00	2.000,00	2.000,00	2.000,00	2.000,00
17	Auszahlungen aus lfd. Verw.tätigkeit						
18	**Saldo aus laufender Verwaltungstätigkeit**	**2.227,30**	**2.000,00**	**2.000,00**	**2.000,00**	**2.000,00**	**2.000,00**
24	Einzahlungen aus Investitionstätigkeit						
31	Auszahlungen aus Investitionstätigkeit						
32	**Saldo aus Investitionstätigkeit**						
34	Einzahlungen aus Finanzierungstätigkeit						
35	Auszahlungen aus Finanzierungstätigkeit						
36	**Saldo aus Finanzierungstätigkeit**						
41	**Summe der Salden aus Zeile 18, 32, 36 und 40**	**2.227,30**	**2.000,00**	**2.000,00**	**2.000,00**	**2.000,00**	**2.000,00**

Produkt 203 Straßen- und Verkehrsflächen, Gewässer

Gemeinde Suderburg

Nr.	Bezeichnung	Ergebnis 2023	Ansatz 2024	Ansatz 2025	Plan 2026	Plan 2027	Plan 2028
31480001	Zuschüsse für lfd.Zwecke von übrigen Bereichen	700,00					
31610001	Ertr.a.d.Auflösung v.SOPO a.Invest.Zuweis.-u.Zusch	139.625,56	130.100,00	125.400,00	125.400,00	125.400,00	125.400,00
33710001	Erträge aus der Auflös.v.SOPO f.Beitr.u.ä.Entgelte	96.802,63	93.300,00	71.100,00	71.100,00	71.100,00	71.100,00
34110001	Mieten und Pachten	1.596,03	1.500,00	1.500,00	1.500,00	1.500,00	1.500,00
34210001	Erträge aus Verkauf	50,00					
34610001	Sonstige privatrechtliche Leistungsentgelte	803,16					
34800001	Erstattungen vom Bund - Manöverschäden	2.365,00					
34880001	Erstattungen von übrigen Bereichen	971,72					
35831001	Ertr.aus der Auflös.o.Herabsetz.v.Wertber.a.Ford.	1.859,51					
12	**Summe ordentliche Erträge**	**244.773,61**	**224.900,00**	**198.000,00**	**198.000,00**	**198.000,00**	**198.000,00**
42110001	Unterhaltung der Grundstücke und baulichen Anlagen		21.000,00	1.000,00	1.000,00	1.000,00	1.000,00
42110002	Unterh.d.Grdst.u.baul.Anlagen -Beauftragung Bauhof	155.076,32	159.000,00	273.000,00	273.000,00	273.000,00	273.000,00
42120001	Unterhaltung des sonstigen unbeweglichen Vermögens	199.109,57	630.000,00	557.500,00	797.500,00	797.500,00	797.500,00
42220003	Erwerb geringwert.Verm.gegenst. <= 1000		3.300,00	1.700,00	1.000,00	1.000,00	1.000,00
42310001	Mieten und Pachten	75,00					
42410001	Bewirtschaftung der Grundstücke und baulichen Anl. - Strom	160,00	200,00	200,00	200,00	200,00	200,00
42610001	Besondere Aufwendungen für Beschäftigte - Aus- u. Fortbildung, Umschulung	104,72	1.500,00	1.500,00	1.500,00	1.500,00	1.500,00
42710001	Besondere Verwaltungs- und Betriebsaufwendungen - Strom Straßenbeleuchtung	24.747,83	31.000,00	20.000,00	20.000,00	20.000,00	20.000,00
42910004	Aufwendungen für sonstige Dienstleistungen - Allgemein	4.442,65	1.500,00	36.500,00	1.500,00	1.500,00	1.500,00
44290003	So.Aufw.f.d.Inanspruchn. v.Rechte u.Dienste - Mitgliedbeitr.a.Vereine u.Verbände	45.086,92	45.000,00	45.200,00	45.200,00	45.200,00	45.200,00
44290005	So.Aufw.f.d.Inanspruchn.v.Rechte u.Dienste - Kosten f. kaufm. u.rechtl.Beratung			10.000,00			
47110011	Abschr.a.immaterielle Vermögensgegenst.a.Invest.aus gel. Investitionszuwendungen	21.915,14	16.000,00	16.000,00	16.000,00	16.000,00	16.000,00
47113001	Abschreibungen auf Gebäude	285,81	300,00	100,00	100,00	100,00	100,00
47114001	Abschreibungen auf das Infrastrukturvermögen	306.786,04	282.600,00	249.200,00	249.200,00	249.200,00	249.200,00
47117001	Abschreibungen auf Betriebs-und Geschäftsausstatt.	718,98	700,00	800,00	800,00	800,00	800,00
21	**Summe ordentliche Aufwendungen**	**764.803,74**	**1.198.300,00**	**1.219.100,00**	**1.413.400,00**	**1.413.400,00**	**1.413.400,00**
22	**Ordentliches Ergebnis**	**-520.030,13**	**-973.400,00**	**-1.021.100,00**	**-1.215.400,00**	**-1.215.400,00**	**-1.215.400,00**
51310001	Außerplanmäßige Abschreibungen auf Sachvermögen	50.136,11					
53110001	Ertr.aus Veräußerung von Grundst.,Gebäude u.ä.	4.090,51					
27	**Außerordentliches Ergebnis**	**-46.045,60**					
28	**Jahresergebnis**	**-566.075,73**	**-973.400,00**	**-1.021.100,00**	**-1.215.400,00**	**-1.215.400,00**	**-1.215.400,00**

Erläuterungen

SK 42120001 557.500 €, Einzelaufstellung siehe Tabelle Folgeseiten

davon 20.000 € Untersuchung und Geländererneuerung Brücke Burgstraße, Suderburg (Sperrvermerk)
davon 55.000 € Sanierung Straßenschäden Lehmkamp, Hösseringen (Sperrvermerk)
davon 30.000 € Verbesserung Verkehrssituation Hauptstraße, Suderburg (Sperrvermerk)

S P E R R V E R M E R K:
Die mit "Sperrvermerk" gekennzeichneten Maßnahmen benötigen vor ihrer Ausführung die Freigabe durch den Verwaltungsausschuss.

SK 42910004 36.500 €, davon 35.000 € externe Vergabe und Bauabwicklung Baumaßnahmen

SK 44290005 10.000 € Beratungskosten Externe für Schadensbild Lehmkamp, Hösseringen

Mittelfristige Finanzplanung FB 2 (2025-2028) - Ergebnishaushalt

Nr.	Kosten-stelle	Sach-konto	Ort	Maßnahme	Begründung	2025, Ausgabe	2025, Einnahme	2026, Ausgabe	2026, Einnahme	2027, Ausgabe	2027, Einnahme	2028, Ausgabe	2028, Einnahme
1	203-010	42120001	verschieden	Unterhaltung Gemeindestraßen	Allgemeine Unterhaltung / Reparaturen	60.000 €		60.000 €		60.000 €		60.000 €	
2	203-010	42120001	Suderburg	Regenwasserkanäle	Befahrung wegen Kanalalter	20.000 €		20.000 €		20.000 €		20.000 €	
3	203-010	42120001	Hösseringen	Regenwasserkanäle	Sanierung wegen Kanalalter			400.000 €		400.000 €		400.000 €	
4	203-010	42120001	Suderburg	Brücke Burgstraße	Untersuchung und Geländererneuerung SPERRVERMERK	20.000 €							
5	203-010	42120001	verschieden	Gemeindestraßen	Deckensanierung	150.000 €		200.000 €		200.000 €		200.000 €	
6	203-010	42120001	Hösseringen	Lehmkamp	Sanierung Straßenschäden SPERRVERMERK	55.000 €							
7	203-010	42120001	Holxen	Hardaubrücke	Brückengeländer + Betonsanierung	25.000 €							
8	203-030	42120001	verschieden	Unterhaltung Straßenbeleuchtung	Allgemeine Unterhaltung / Reparaturen	15.000 €		15.000 €		15.000 €		15.000 €	
9	203-050	42120001	verschieden	Unterhaltung Gehwege	Allgemeine Unterhaltung / Reparaturen	20.000 €		20.000 €		20.000 €		20.000 €	
10	203-050	42120001	Suderburg	Verkehrssituation Hauptstraße SPERRVERMERK	Querungshilfe oder ähnliche Maßnahmen SPERRVERMERK	30.000 €							
11	203-060	42120001	verschieden	Unterhaltung Rad- und Wanderwege	Allgemeine Unterhaltung / Reparaturen	12.000 €		12.000 €		12.000 €		12.000 €	
12	203-070	42120001	verschieden	Unterhaltung Wirtschaftswege	Allgemeine Unterhaltung / Reparaturen	20.000 €		20.000 €		20.000 €		20.000 €	

Nr.	**Kosten-stelle**	**Sach-konto**	**Ort**	**Maßnahme**	**Begründung**	**2025, Ausgabe**	**2025, Einnahme**	2026, Ausgabe	2026, Einnahme	2027, Ausgabe	2027, Einnahme	2028, Ausgabe	2028, Einnahme
13	203-070	42120001	verschieden	Wirtschaftswege	Gräderarbeiten	40.000 €		40.000 €		40.000 €		40.000 €	
14	203-070	42120001	Räber	Dreilinger Brücke	Betonarbeiten	50.000 €							
15	203-070	42120001	Suderburg	Wehrbrinkbrücke	Sanierung + Geländer	30.000 €							
16	203-080	42120001	verschieden	Unterhaltung Gewässer	Allgemeine Unterhaltung / Reparaturen	10.000 €		10.000 €		10.000 €		10.000 €	
17	203-090	42120001	verschieden	Unterhaltung RWK Fremdstraßen	Allgemeine Unterhaltung / Reparaturen	500 €		500 €		500 €		500 €	
	Gesamt					**557.500 €**		**797.500 €**		**797.500 €**		**797.500 €**	

Produkt 203 Straßen- und Verkehrsflächen, Gewässer

Gemeinde Suderburg

Nr.	Bezeichnung	Ergebnis 2023	Ansatz 2024	Ansatz 2025	Plan 2026	Plan 2027	Plan 2028
61480001	Zuschüs.für lfd.Zwecke von übrigen Bereichen	700,00					
64110001	Mieten und Pachten	1.596,03	1.500,00	1.500,00	1.500,00	1.500,00	1.500,00
64210001	Einzahlungen aus Verkauf	50,00					
64610001	Sonstige privatrechtliche Leistungsentgelte	803,16					
64800001	Erstattungen von Bund	2.365,00					
64880001	Erstattungen von übrigen Bereichen	971,72					
68110001	Investitionszuweisungen von Land	586.970,47				1.350.000,00	
68120001	Investitionszuweisungen v.Gemeinden u.Gemeindeverb	7.433,54					
68140001	Investitionszuweisungen von sonst.öffentl.Bereich	1.500,00					
68210001	Einzahl.a.Veräuß.v.Grundst.+Gebäu.+unbew.VG	4.690,00					
68910001	Beiträge und ähnliche Entgelte	1.859,51				760.000,00	
72110001	Unterhaltung der Grundstücke und baulichen Anlagen	162.379,63	180.000,00	274.000,00	274.000,00	274.000,00	274.000,00
72120001	Unterhaltung des sonstigen unbeweglichen Vermögens	197.232,26	630.000,00	557.500,00	797.500,00	797.500,00	797.500,00
72220001	Erwerb geringwertiger Vermögensgegenstände		3.300,00	1.700,00	1.000,00	1.000,00	1.000,00
72310001	Mieten und Pachten	75,00					
72410001	Bewirtschaftung der Grundstücke und baulichen Anl.	160,00	200,00	200,00	200,00	200,00	200,00
72610001	Besondere Auszahlungen für Beschäftigte	104,72	1.500,00	1.500,00	1.500,00	1.500,00	1.500,00
72710001	Besondere Verwaltungs- und Betriebsauszahlungen	47.543,67	31.000,00	20.000,00	20.000,00	20.000,00	20.000,00
72910001	Auszahlungen für sonstige Dienstleistungen	4.442,65	1.500,00	36.500,00	1.500,00	1.500,00	1.500,00
74290001	Sonst.Auszahl.f.d.Inanspruchna.von Recht.u.Dienst.	45.086,92	45.000,00	55.200,00	45.200,00	45.200,00	45.200,00
74310001	Geschäftsauszahlungen	288,63					
78311001	Auszahlungen für den Erwerb von VG > 1000 EUR	2.875,99					
78710001	Auszahlungen für Hochbaumaßnahmen				50.000,00		
78720001	Auszahlungen für Tiefbaumaßnahmen	358.183,96	380.000,00	360.000,00	3.960.000,00	740.000,00	400.000,00
78730001	Auszahlungen für sonstige Baumaßnahmen	77.155,12					
10	Einzahlungen aus lfd. Verw.tätigkeit	6.485,91	1.500,00	1.500,00	1.500,00	1.500,00	1.500,00
17	Auszahlungen aus lfd. Verw.tätigkeit	457.313,48	892.500,00	946.600,00	1.140.900,00	1.140.900,00	1.140.900,00
18	**Saldo aus laufender Verwaltungstätigkeit**	**-450.827,57**	**-891.000,00**	**-945.100,00**	**-1.139.400,00**	**-1.139.400,00**	**-1.139.400,00**
24	Einzahlungen aus Investitionstätigkeit	602.453,52				2.110.000,00	
31	Auszahlungen aus Investitionstätigkeit	438.215,07	380.000,00	360.000,00	4.010.000,00	740.000,00	400.000,00
32	**Saldo aus Investitionstätigkeit**	**164.238,45**	**-380.000,00**	**-360.000,00**	**-4.010.000,00**	**1.370.000,00**	**-400.000,00**
34	Einzahlungen aus Finanzierungstätigkeit						
35	Auszahlungen aus Finanzierungstätigkeit						
36	**Saldo aus Finanzierungstätigkeit**						
41	**Summe der Salden aus Zeile 18, 32, 36 und 40**	**-286.589,12**	**-1.271.000,00**	**-1.305.100,00**	**-5.149.400,00**	**230.600,00**	**-1.539.400,00**

Erläuterungen

SK 68110001 + 68910001 + 78710001 + 78720001 siehe Tabelle Folgeseite

Mittelfristige Finanzplanung FB 2 (2025-2028) - Investitionen

Nr.	Kosten-stelle	Sach-konto	Ort	Maßnahme	Begründung	2025, Ausgabe	2025, Einnahme	2026, Ausgabe	2026, Einnahme	2027, Ausgabe	2027, Einnahme	2028, Ausgabe	2028, Einnahme
1	203-010	78720001	Hösseringen	Regenwasserkanäle	Sanierung; Kanalalter			400.000 €		400.000 €		400.000 €	
2	203-010	68910001+78720001	Suderburg	Tannrähmsring, 2. BA	Endausbau: 90% Erschließungsbeiträge			60.000 €		340.000 €	360.000 €		
3	203-010	68110001+ 68910001+ 78720001	Böddenstedt	Dorferneuerung Mühlenstraße mit Twiete	Baukosten mit Regenrückhaltebecken: Neuveranschlagung Verpflichtungsermächtigung 2025 für Bau 2026			3.500.000 €			1.750.000 €		
4	203-010	78720001	Suderburg	Gewerbepark II	Erschließung: Straßenausbau	**360.000 €**							
5	203-020	78710001	Suderburg	Fahrradhaus am Bahnhof	Option für Handlungsfähigkeit bei Bahnsanierung 2026: Verpflichtungsermächtigung 2025 für Bau 2026			50.000 €					
	Gesamt					**360.000 €**		**4.010.000 €**		**740.000 €**	**2.110.000 €**	**400.000 €**	

Produkt 204 Friedhofs- u. Bestattungswesen

Gemeinde Suderburg

Nr.	Bezeichnung	Ergebnis 2023	Ansatz 2024	Ansatz 2025	Plan 2026	Plan 2027	Plan 2028
12	**Summe ordentliche Erträge**						
42110001	Unterhaltung der Grundstücke und baulichen Anlagen	300,00	1.000,00	500,00	500,00	500,00	500,00
42120001	Unterhaltung des sonstigen unbeweglichen Vermögens	204,70					
47118001	Auflösung Sammelposten	59,00					
21	**Summe ordentliche Aufwendungen**	**563,70**	**1.000,00**	**500,00**	**500,00**	**500,00**	**500,00**
22	**Ordentliches Ergebnis**	**-563,70**	**-1.000,00**	**-500,00**	**-500,00**	**-500,00**	**-500,00**
27	**Außerordentliches Ergebnis**						
28	**Jahresergebnis**	**-563,70**	**-1.000,00**	**-500,00**	**-500,00**	**-500,00**	**-500,00**

Produkt 204 Friedhofs- u. Bestattungswesen

Gemeinde Suderburg

Nr.	Bezeichnung	Ergebnis 2023	Ansatz 2024	Ansatz 2025	Plan 2026	Plan 2027	Plan 2028
72110001	Unterhaltung der Grundstücke und baulichen Anlagen	300,00	1.000,00	500,00	500,00	500,00	500,00
72120001	Unterhaltung des sonstigen unbeweglichen Vermögens	204,70					
10	Einzahlungen aus lfd. Verw.tätigkeit						
17	Auszahlungen aus lfd. Verw.tätigkeit	504,70	1.000,00	500,00	500,00	500,00	500,00
18	**Saldo aus laufender Verwaltungstätigkeit**	**-504,70**	**-1.000,00**	**-500,00**	**-500,00**	**-500,00**	**-500,00**
24	Einzahlungen aus Investitionstätigkeit						
31	Auszahlungen aus Investitionstätigkeit						
32	**Saldo aus Investitionstätigkeit**						
34	Einzahlungen aus Finanzierungstätigkeit						
35	Auszahlungen aus Finanzierungstätigkeit						
36	**Saldo aus Finanzierungstätigkeit**						
41	**Summe der Salden aus Zeile 18, 32, 36 und 40**	**-504,70**	**-1.000,00**	**-500,00**	**-500,00**	**-500,00**	**-500,00**

Produkt 205 Liegenschaften

Gemeinde Suderburg

Nr.	Bezeichnung	Ergebnis 2023	Ansatz 2024	Ansatz 2025	Plan 2026	Plan 2027	Plan 2028
31310001	Sonstige allgemeine Zuweisungen vom Land	248,62					
31610001	Ertr.a.d.Auflösung v.SOPO a.Invest.Zuweis.-u.Zusch	2.650,12	2.600,00	2.600,00	2.600,00	2.600,00	2.600,00
34110001	Mieten und Pachten	2.402,23	2.200,00	2.000,00	2.000,00	2.000,00	2.000,00
34210001	Erträge aus Verkauf	300,00					
34870001	Erstattungen von privaten Unternehmen	219,50					
34880001	Erstattungen von übrigen Bereichen	101,34					
12	**Summe ordentliche Erträge**	**5.921,81**	**4.800,00**	**4.600,00**	**4.600,00**	**4.600,00**	**4.600,00**
42110001	Unterhaltung der Grundstücke und baulichen Anlagen	6.336,63	2.500,00	3.500,00	3.500,00	3.500,00	3.500,00
42110002	Unterh.d.Grdst.u.baul.Anlagen -Beauftragung Bauhof	44.694,09	56.000,00	47.000,00	47.000,00	47.000,00	47.000,00
42120001	Unterhaltung des sonstigen unbeweglichen Vermögens	857,35		20.000,00			
42310001	Mieten und Pachten	50,00	100,00	100,00	100,00	100,00	100,00
42410001	Bewirtschaftung der Grundstücke und baulichen Anl. - Strom	866,18	400,00	600,00	600,00	600,00	600,00
42410002	Bewirtschaftung der Grundstücke und baulichen Anl. - Wasser/Abwassser	107,32	100,00	100,00	100,00	100,00	100,00
42410006	Bewirtschaftung der Grundstücke und baulichen Anl. - Steuern/Versicherungen	1.280,98	1.400,00	1.400,00	1.400,00	1.400,00	1.400,00
42813001	Betriebsstoffe	328,12	400,00	400,00	400,00	400,00	400,00
42910004	Aufwendungen für sonstige Dienstleistungen - Allgemein	2.672,13					
43180001	Zuschüsse an übrige Bereiche			300,00			
44290003	So.Aufw.f.d.Inanspruchn. v.Rechte u.Dienste - Mitgliedbeitr.a.Vereine u.Verbände	291,23	500,00	500,00	500,00	500,00	500,00
44410001	Steuern, Versicherungen, Schadensfälle	1.616,28	1.000,00	1.000,00	1.000,00	1.000,00	1.000,00
47113001	Abschreibungen auf Gebäude	4.245,11	3.900,00	3.100,00	3.100,00	3.100,00	3.100,00
47114001	Abschreibungen auf das Infrastrukturvermögen	356,12		800,00	800,00	800,00	800,00
47117001	Abschreibungen auf Betriebs-und Geschäftsausstatt.	4.784,89	4.800,00	4.900,00	4.900,00	4.900,00	4.900,00
21	**Summe ordentliche Aufwendungen**	**68.486,43**	**71.100,00**	**83.700,00**	**63.400,00**	**63.400,00**	**63.400,00**
22	**Ordentliches Ergebnis**	**-62.564,62**	**-66.300,00**	**-79.100,00**	**-58.800,00**	**-58.800,00**	**-58.800,00**
27	**Außerordentliches Ergebnis**						
28	**Jahresergebnis**	**-62.564,62**	**-66.300,00**	**-79.100,00**	**-58.800,00**	**-58.800,00**	**-58.800,00**

Erläuterungen

SK 42120001 20.000 € Ausgleichsfläche in Suderburg und Ersatzpflanzungen weiterer Bäume (Sperrvermerk)

SK 43180001 300 € Zuschuss für Dorfgemeinschaft Graulingen zur Neugestaltung Eingang Graulinger Straße

S P E R R V E R M E R K:

Die mit "Sperrvermerk" gekennzeichnete Maßnahme benötigt vor ihrer Ausführung die Freigabe durch den Verwaltungsausschuss.

Produkt 205 Liegenschaften

Gemeinde Suderburg

Nr.	Bezeichnung	Ergebnis 2023	Ansatz 2024	Ansatz 2025	Plan 2026	Plan 2027	Plan 2028
61310001	Sonstige allgemeine Zuweisungen vom Land	248,62					
64110001	Mieten und Pachten	2.402,23	2.200,00	2.000,00	2.000,00	2.000,00	2.000,00
64210001	Einzahlungen aus Verkauf	1.730,05					
64870001	Erstattungen von privaten Unternehmen	219,50					
64880001	Erstattungen von übrigen Bereichen	101,34					
68140001	Investitionszuweisungen von sonst.öffentl.Bereich			2.500,00			
72110001	Unterhaltung der Grundstücke und baulichen Anlagen	53.093,19	58.500,00	50.500,00	50.500,00	50.500,00	50.500,00
72120001	Unterhaltung des sonstigen unbeweglichen Vermögens	927,80		20.000,00			
72310001	Mieten und Pachten	50,00	100,00	100,00	100,00	100,00	100,00
72410001	Bewirtschaftung der Grundstücke und baulichen Anl.	1.285,88	1.900,00	2.100,00	2.100,00	2.100,00	2.100,00
72813001	Betriebsstoffe	328,12	400,00	400,00	400,00	400,00	400,00
72910001	Auszahlungen für sonstige Dienstleistungen	2.672,13					
73180001	Zuschüsse an übrige Bereiche			300,00			
74290001	Sonst.Auszahl.f.d.Inanspruchna.von Recht.u.Dienst.	291,23	500,00	500,00	500,00	500,00	500,00
74410001	Steuern, Versicherungen, Schadensfälle	750,36	1.000,00	1.000,00	1.000,00	1.000,00	1.000,00
78210001	Auszahl.für den Erwerb von Grundstück.u.Gebäuden		679.000,00	1.650.000,00			
78311001	Auszahlungen für den Erwerb von VG > 1000 EUR		5.500,00				
78730001	Auszahlungen für sonstige Baumaßnahmen			5.100,00			
10	Einzahlungen aus lfd. Verw.tätigkeit	4.701,74	2.200,00	2.000,00	2.000,00	2.000,00	2.000,00
17	Auszahlungen aus lfd. Verw.tätigkeit	59.398,71	62.400,00	74.900,00	54.600,00	54.600,00	54.600,00
18	**Saldo aus laufender Verwaltungstätigkeit**	**-54.696,97**	**-60.200,00**	**-72.900,00**	**-52.600,00**	**-52.600,00**	**-52.600,00**
24	Einzahlungen aus Investitionstätigkeit			2.500,00			
31	Auszahlungen aus Investitionstätigkeit		684.500,00	1.655.100,00			
32	**Saldo aus Investitionstätigkeit**		**-684.500,00**	**-1.652.600,00**			
34	Einzahlungen aus Finanzierungstätigkeit						
35	Auszahlungen aus Finanzierungstätigkeit						
36	**Saldo aus Finanzierungstätigkeit**						
41	**Summe der Salden aus Zeile 18, 32, 36 und 40**	**-54.696,97**	**-744.700,00**	**-1.725.500,00**	**-52.600,00**	**-52.600,00**	**-52.600,00**

Erläuterungen

SK 68140001	2.500 €	Erneuerung Zaun Spielplatz Räber (50 % Nachbarbeteiligung)
SK 78730001	5.100 €	Erneuerung Zaun Spielplatz Räber
SK 78210001	1.500.000 €	Ankauf Grundstücke für neues Baugebiet
	150.000 €	Ankauf Grundstücke für neues Gewerbegebiet

Produkt 206 Gebäudewirtschaft

Gemeinde Suderburg

Nr.	Bezeichnung	Ergebnis 2023	Ansatz 2024	Ansatz 2025	Plan 2026	Plan 2027	Plan 2028
31480002	Zuschüsse für lfd.Zwecke von übrigen Bereichen - Turmspenden	46,73					
31610001	Ertr.a.d.Auflösung v.SOPO a.Invest.Zuweis.-u.Zusch	28.329,21	24.900,00	24.800,00	24.800,00	24.800,00	24.800,00
34110001	Mieten und Pachten	54.715,02	76.100,00	82.100,00	82.100,00	82.100,00	82.100,00
34820001	Erstattungen von Gemeinden und Gemeindeverbänden	19.563,09	14.000,00	45.000,00	15.000,00	15.000,00	15.000,00
34870001	Erstattungen von privaten Unternehmen	720,00					
34880001	Erstattungen von übrigen Bereichen	27.816,39	22.600,00	32.300,00	32.300,00	32.300,00	32.300,00
35710001	Erträge aus der Auflösung von sonstigen SOPO	76,69					
12	**Summe ordentliche Erträge**	**131.267,13**	**137.600,00**	**184.200,00**	**154.200,00**	**154.200,00**	**154.200,00**
40190001	Dienstaufwendungen Sonstige Beschäftigte	7.205,48	8.900,00	3.700,00	3.800,00	3.900,00	4.000,00
42110001	Unterhaltung der Grundstücke und baulichen Anlagen	31.157,83	117.800,00	80.300,00	20.300,00	20.300,00	20.800,00
42110002	Unterh.d.Grdst.u.baul.Anlagen -Beauftragung Bauhof	4.073,84	3.500,00	1.900,00	1.900,00	1.900,00	1.900,00
42120001	Unterhaltung des sonstigen unbeweglichen Vermögens	60,03	300,00				
42210001	Unterhaltung des beweglichen Vermögens	566,44					
42220003	Erwerb geringwert.Verm.gegenst. <= 1000	14.337,19	500,00	500,00	500,00	500,00	500,00
42410001	Bewirtschaftung der Grundstücke und baulichen Anl. - Strom	19.571,42	16.400,00	11.900,00	12.400,00	11.900,00	12.400,00
42410002	Bewirtschaftung der Grundstücke und baulichen Anl. - Wasser/Abwassser	5.453,11	6.500,00	5.700,00	5.700,00	5.700,00	5.700,00
42410003	Bewirtschaftung der Grundstücke und baulichen Anl. - Heizung	18.822,23	29.900,00	24.100,00	24.600,00	24.100,00	24.600,00
42410004	Bewirtschaftung der Grundstücke und baulichen Anl. - Müll	4.094,30	4.200,00	5.200,00	5.200,00	5.200,00	5.200,00
42410005	Bewirtschaftung der Grundstücke und baulichen Anl. - Allgemein	22.628,42	45.900,00	29.200,00	29.200,00	29.200,00	29.200,00
42410006	Bewirtschaftung der Grundstücke und baulichen Anl. - Steuern/Versicherungen	14.312,73	14.900,00	16.000,00	16.900,00	17.700,00	18.500,00
43180001	Zuschüsse an übrige Bereiche			1.500,00			
44290005	So.Aufw.f.d.Inanspruchn.v.Rechte u.Dienste - Kosten f. kaufm. u.rechtl.Beratung	2.262,19					
44310003	Telekommunikation	439,92		500,00	500,00	500,00	500,00
47113001	Abschreibungen auf Gebäude	126.589,42	58.100,00	133.900,00	133.900,00	133.900,00	133.900,00
47114001	Abschreibungen auf das Infrastrukturvermögen	1.291,17	1.300,00	1.300,00	1.300,00	1.300,00	1.300,00
47117001	Abschreibungen auf Betriebs-und Geschäftsausstatt.	3.396,05	2.700,00	2.200,00	2.200,00	2.200,00	2.200,00
47118001	Auflösung Sammelposten	1.616,75	1.600,00				
21	**Summe ordentliche Aufwendungen**	**277.878,52**	**312.500,00**	**317.900,00**	**258.400,00**	**258.300,00**	**260.700,00**
22	**Ordentliches Ergebnis**	**-146.611,39**	**-174.900,00**	**-133.700,00**	**-104.200,00**	**-104.100,00**	**-106.500,00**
27	**Außerordentliches Ergebnis**						
28	**Jahresergebnis**	**-146.611,39**	**-174.900,00**	**-133.700,00**	**-104.200,00**	**-104.100,00**	**-106.500,00**

Erläuterungen

SK 34820001 45.000 €, hiervon 30.000 € Erstattung durch Samtgemeinde Suderburg für Sanierung DGH Böddenstedt (Wohnung Obdachlose)

SK 42110001 80.300 €, hiervon 30.000 € Sanierung DGH Böddenstedt (Wohnung Obdachlose)
10.000 € Fassade + Substanzverbesserung Kindergarten Suderburg
15.000 € Sanierung Türen, Fenster, Heizkörper Holxer Str. 3
5.000 € Sanierung Elektrik und Wasseranschlüsse Kiosk Hardausee

SK 43180001 1.500 € Zuschuss an VfL Böddenstedt bei Nutzung Räumlichkeiten durch Dorfgemeinschaft (als Ersatz für Nutzung DGH Böddenstedt)

Produkt 206 Gebäudewirtschaft

Gemeinde Suderburg

Nr.	Bezeichnung	Ergebnis 2023	Ansatz 2024	Ansatz 2025	Plan 2026	Plan 2027	Plan 2028
61480001	Zuschüs.für lfd.Zwecke von übrigen Bereichen	46,73					
64110001	Mieten und Pachten	57.270,67	76.100,00	82.100,00	82.100,00	82.100,00	82.100,00
64820001	Erstattungen von Gemeinden und Gemeindverbänden	19.563,09	14.000,00	45.000,00	15.000,00	15.000,00	15.000,00
64870001	Erstattungen von privaten Unternehmen	720,00					
64880001	Erstattungen von übrigen Bereichen	25.825,18	22.600,00	32.300,00	32.300,00	32.300,00	32.300,00
68110001	Investitionszuweisungen von Land	360.000,00	76.000,00				
68120001	Investitionszuweisungen v.Gemeinden u.Gemeindeverb	172.360,34					
70190001	Dienstbezüge Sonstige Beschäftigte	7.205,48	8.900,00	3.700,00	3.800,00	3.900,00	4.000,00
72110001	Unterhaltung der Grundstücke und baulichen Anlagen	38.351,15	121.300,00	82.200,00	22.200,00	22.200,00	22.700,00
72120001	Unterhaltung des sonstigen unbeweglichen Vermögens	60,03	300,00				
72210001	Unterhaltung des beweglichen Vermögens	566,44					
72220001	Erwerb geringwertiger Vermögensgegenstände	561,38	500,00	500,00	500,00	500,00	500,00
72410001	Bewirtschaftung der Grundstücke und baulichen Anl.	101.350,54	117.800,00	92.100,00	94.000,00	93.800,00	95.600,00
73180001	Zuschüsse an übrige Bereiche			1.500,00			
74290001	Sonst.Auszahl.f.d.Inanspruchna.von Recht.u.Dienst.	2.262,19					
74310001	Geschäftsauszahlungen	439,92		500,00	500,00	500,00	500,00
78311001	Auszahlungen für den Erwerb von VG > 1000 EUR			20.000,00			
78710001	Auszahlungen für Hochbaumaßnahmen	405.769,14					
78720001	Auszahlungen für Tiefbaumaßnahmen	70,00					
10	Einzahlungen aus lfd. Verw.tätigkeit	103.425,67	112.700,00	159.400,00	129.400,00	129.400,00	129.400,00
17	Auszahlungen aus lfd. Verw.tätigkeit	150.797,13	248.800,00	180.500,00	121.000,00	120.900,00	123.300,00
18	**Saldo aus laufender Verwaltungstätigkeit**	**-47.371,46**	**-136.100,00**	**-21.100,00**	**8.400,00**	**8.500,00**	**6.100,00**
24	Einzahlungen aus Investitionstätigkeit	532.360,34	76.000,00				
31	Auszahlungen aus Investitionstätigkeit	405.839,14		20.000,00			
32	**Saldo aus Investitionstätigkeit**	**126.521,20**	**76.000,00**	**-20.000,00**			
34	Einzahlungen aus Finanzierungstätigkeit						
35	Auszahlungen aus Finanzierungstätigkeit						
36	**Saldo aus Finanzierungstätigkeit**						
41	**Summe der Salden aus Zeile 18, 32, 36 und 40**	**79.149,74**	**-60.100,00**	**-41.100,00**	**8.400,00**	**8.500,00**	**6.100,00**

Erläuterungen

SK 783110001 20.000 € Spielgerät mit Rutschenturm auf Spielplatz Kiosk Hardausee

Produkt 207 Grün- u. Erholungsflächen

Gemeinde Suderburg

Nr.	Bezeichnung	Ergebnis 2023	Ansatz 2024	Ansatz 2025	Plan 2026	Plan 2027	Plan 2028
31610001	Ertr.a.d.Auflösung v.SOPO a.Invest.Zuweis.-u.Zusch	4.693,44	4.200,00	3.500,00	3.500,00	3.500,00	3.500,00
12	**Summe ordentliche Erträge**	**4.693,44**	**4.200,00**	**3.500,00**	**3.500,00**	**3.500,00**	**3.500,00**
42110001	Unterhaltung der Grundstücke und baulichen Anlagen	7.146,57	8.500,00	3.300,00	3.300,00	3.300,00	3.300,00
42110002	Unterh.d.Grdst.u.baul.Anlagen -Beauftragung Bauhof	5.931,21	6.200,00	6.000,00	6.000,00	6.000,00	6.000,00
42220003	Erwerb geringwert.Verm.gegenst. <= 1000	3.196,81	4.000,00				
42910004	Aufwendungen für sonstige Dienstleistungen - Allgemein	415,31	5.000,00	1.000,00	1.000,00	1.000,00	1.000,00
47113001	Abschreibungen auf Gebäude	110,80					
47114001	Abschreibungen auf das Infrastrukturvermögen	7.007,60	6.600,00	5.200,00	5.200,00	5.200,00	5.200,00
47117001	Abschreibungen auf Betriebs-und Geschäftsausstatt.	97,90	100,00	200,00	200,00	200,00	200,00
21	**Summe ordentliche Aufwendungen**	**23.906,20**	**30.400,00**	**15.700,00**	**15.700,00**	**15.700,00**	**15.700,00**
22	**Ordentliches Ergebnis**	**-19.212,76**	**-26.200,00**	**-12.200,00**	**-12.200,00**	**-12.200,00**	**-12.200,00**
27	**Außerordentliches Ergebnis**						
28	**Jahresergebnis**	**-19.212,76**	**-26.200,00**	**-12.200,00**	**-12.200,00**	**-12.200,00**	**-12.200,00**

Produkt 207 Grün- u. Erholungsflächen

Gemeinde Suderburg

Nr.	Bezeichnung	Ergebnis 2023	Ansatz 2024	Ansatz 2025	Plan 2026	Plan 2027	Plan 2028
72110001	Unterhaltung der Grundstücke und baulichen Anlagen	13.077,78	14.700,00	9.300,00	9.300,00	9.300,00	9.300,00
72120001	Unterhaltung des sonstigen unbeweglichen Vermögens	202,30					
72220001	Erwerb geringwertiger Vermögensgegenstände	3.196,81	4.000,00				
72910001	Auszahlungen für sonstige Dienstleistungen	415,31	5.000,00	1.000,00	1.000,00	1.000,00	1.000,00
78720001	Auszahlungen für Tiefbaumaßnahmen		7.500,00				
10	Einzahlungen aus lfd. Verw.tätigkeit						
17	Auszahlungen aus lfd. Verw.tätigkeit	16.892,20	23.700,00	10.300,00	10.300,00	10.300,00	10.300,00
18	**Saldo aus laufender Verwaltungstätigkeit**	**-16.892,20**	**-23.700,00**	**-10.300,00**	**-10.300,00**	**-10.300,00**	**-10.300,00**
24	Einzahlungen aus Investitionstätigkeit						
31	Auszahlungen aus Investitionstätigkeit		7.500,00				
32	**Saldo aus Investitionstätigkeit**		**-7.500,00**				
34	Einzahlungen aus Finanzierungstätigkeit						
35	Auszahlungen aus Finanzierungstätigkeit						
36	**Saldo aus Finanzierungstätigkeit**						
41	**Summe der Salden aus Zeile 18, 32, 36 und 40**	**-16.892,20**	**-31.200,00**	**-10.300,00**	**-10.300,00**	**-10.300,00**	**-10.300,00**

Produkt 208 Tourismus

Gemeinde Suderburg

Nr.	Bezeichnung	Ergebnis 2023	Ansatz 2024	Ansatz 2025	Plan 2026	Plan 2027	Plan 2028
31610001	Ertr.a.d.Auflösung v.SOPO a.Invest.Zuweis.-u.Zusch	210,53	200,00	200,00	200,00	200,00	200,00
12	**Summe ordentliche Erträge**	**210,53**	**200,00**	**200,00**	**200,00**	**200,00**	**200,00**
42110001	Unterhaltung der Grundstücke und baulichen Anlagen		2.000,00				
42110002	Unterh.d.Grdst.u.baul.Anlagen -Beauftragung Bauhof		500,00				
42220003	Erwerb geringwert.Verm.gegenst. <= 1000			2.000,00			
43180001	Zuschüsse an übrige Bereiche	790,01					
44310004	Öffentl. Bekanntmachungen		500,00				
47117001	Abschreibungen auf Betriebs-und Geschäftsausstatt.	703,31	800,00	800,00	800,00	800,00	800,00
21	**Summe ordentliche Aufwendungen**	**1.493,32**	**3.800,00**	**2.800,00**	**800,00**	**800,00**	**800,00**
22	**Ordentliches Ergebnis**	**-1.282,79**	**-3.600,00**	**-2.600,00**	**-600,00**	**-600,00**	**-600,00**
27	**Außerordentliches Ergebnis**						
28	**Jahresergebnis**	**-1.282,79**	**-3.600,00**	**-2.600,00**	**-600,00**	**-600,00**	**-600,00**

Erläuterungen

SK 42220003 2.000 € Anschaffung neuer Ortstafeln & touristischer Schilder

Produkt 208 Tourismus

Gemeinde Suderburg

Nr.	Bezeichnung	Ergebnis 2023	Ansatz 2024	Ansatz 2025	Plan 2026	Plan 2027	Plan 2028
72110001	Unterhaltung der Grundstücke und baulichen Anlagen		2.500,00				
72220001	Erwerb geringwertiger Vermögensgegenstände			2.000,00			
73180001	Zuschüsse an übrige Bereiche	790,01					
74310001	Geschäftsauszahlungen		500,00				
10	Einzahlungen aus lfd. Verw.tätigkeit						
17	Auszahlungen aus lfd. Verw.tätigkeit	790,01	3.000,00	2.000,00			
18	**Saldo aus laufender Verwaltungstätigkeit**	**-790,01**	**-3.000,00**	**-2.000,00**			
24	Einzahlungen aus Investitionstätigkeit						
31	Auszahlungen aus Investitionstätigkeit						
32	**Saldo aus Investitionstätigkeit**						
34	Einzahlungen aus Finanzierungstätigkeit						
35	Auszahlungen aus Finanzierungstätigkeit						
36	**Saldo aus Finanzierungstätigkeit**						
41	**Summe der Salden aus Zeile 18, 32, 36 und 40**	**-790,01**	**-3.000,00**	**-2.000,00**			

Produkt 209 Wirtschaftsförderung

Gemeinde Suderburg

Nr.	Bezeichnung	Ergebnis 2023	Ansatz 2024	Ansatz 2025	Plan 2026	Plan 2027	Plan 2028
31610001	Ertr.a.d.Auflösung v.SOPO a.Invest.Zuweis.-u.Zusch	3.792,33	3.700,00	3.700,00	3.700,00	3.700,00	3.700,00
12	**Summe ordentliche Erträge**	**3.792,33**	**3.700,00**	**3.700,00**	**3.700,00**	**3.700,00**	**3.700,00**
42110002	Unterh.d.Grdst.u.baul.Anlagen -Beauftragung Bauhof	62,00		300,00	300,00	300,00	300,00
43180001	Zuschüsse an übrige Bereiche	1.080,00	1.000,00	1.000,00	1.000,00	1.000,00	1.000,00
47110011	Abschr.a.immaterielle Vermögensgegenst.a.Invest.aus gel. Investitionszuwendungen	3.792,33	3.800,00	3.800,00	3.800,00	3.800,00	3.800,00
21	**Summe ordentliche Aufwendungen**	**4.934,33**	**4.800,00**	**5.100,00**	**5.100,00**	**5.100,00**	**5.100,00**
22	**Ordentliches Ergebnis**	**-1.142,00**	**-1.100,00**	**-1.400,00**	**-1.400,00**	**-1.400,00**	**-1.400,00**
27	**Außerordentliches Ergebnis**						
28	**Jahresergebnis**	**-1.142,00**	**-1.100,00**	**-1.400,00**	**-1.400,00**	**-1.400,00**	**-1.400,00**

Produkt 209 Wirtschaftsförderung

Gemeinde Suderburg

Nr.	Bezeichnung	Ergebnis 2023	Ansatz 2024	Ansatz 2025	Plan 2026	Plan 2027	Plan 2028
72110001	Unterhaltung der Grundstücke und baulichen Anlagen	62,00		300,00	300,00	300,00	300,00
73180001	Zuschüsse an übrige Bereiche	1.080,00	1.000,00	1.000,00	1.000,00	1.000,00	1.000,00
78180001	Zuweisungen an übrige Bereiche	56.884,98					
10	Einzahlungen aus lfd. Verw.tätigkeit						
17	Auszahlungen aus lfd. Verw.tätigkeit	1.142,00	1.000,00	1.300,00	1.300,00	1.300,00	1.300,00
18	**Saldo aus laufender Verwaltungstätigkeit**	**-1.142,00**	**-1.000,00**	**-1.300,00**	**-1.300,00**	**-1.300,00**	**-1.300,00**
24	Einzahlungen aus Investitionstätigkeit						
31	Auszahlungen aus Investitionstätigkeit	56.884,98					
32	**Saldo aus Investitionstätigkeit**	**-56.884,98**					
34	Einzahlungen aus Finanzierungstätigkeit						
35	Auszahlungen aus Finanzierungstätigkeit						
36	**Saldo aus Finanzierungstätigkeit**						
41	**Summe der Salden aus Zeile 18, 32, 36 und 40**	**-58.026,98**	**-1.000,00**	**-1.300,00**	**-1.300,00**	**-1.300,00**	**-1.300,00**

Investitionen

Investitionen

Gemeinde Suderburg

Nr. Bezeichnung	Jahres-ergebnis 2023	Ansatz 2024	Ansatz 2025	Verpflichtungs-Ermächtigungen	Finanzplan 2026	Finanzplan 2027	Finanzplan 2028
111-050 Einrichtungen der Jugendarbeit							
INV23-4-06 Jugendplatz Suderburg	36.885,09						
ZUS23-4-06 Jugendplatz Suderburg - Zuschuss vom Land	-35.000,00						
115-010 Sportförderung							
INV24-4-09 Zuschuss an den TSV Hösseringen		2.800,00					
203-010 Gemeindestraßen							
INV21-4-02 Hösseringen, Endausbau "Lehmkamp, 2. BA"	38.635,19						
INV21-4-06 Sdbg., Baugeb. "Westl. Bhfstr. IV", Baustr. + RWK	28,00						
INV22-4-02 Endausbau Räber "Beim Jagdhaus"	6.397,53						
INV22-4-03 Endausbau Suderburg "Tannrähmsring, 2. BA"					60.000,00	340.000,00	
INV22-4-04 Dorferneuerung Böddenstedt "Mühlenstraße"	41.051,05	250.000,00					
INV23-4-09 Geschwindigkeitsmesstafel Bahnsen	1.375,99						
INV24-4-01 Hardaubrücke Holxen		100.000,00					
INV24-4-03 Straßen in Hösseringen (RWK)					400.000,00	400.000,00	400.000,00
INV25-4-01 Erschließung Gewerbepark II			360.000,00				
INV26-4-01 DE Böddenstedt "Mühlenstraße + Twiete"				3.500.000,00	3.500.000,00		
ZUS22-4-03 Endausbau Sud. "Tannr.-Ring, 2. BA", Erschl.-Beitr						-360.000,00	
ZUS23-4-02 Zuschuss v. Land f. Mühlenstraße Böddenstedt	-500.000,00						
ZUS27-4-01 Mühlenstr. Bödd.; Zuschuss Land Nds.						-1.000.000,00	
ZUS27-4-02 Mühlenstr. Bödd.; Zuschuss LK Uelzen						-350.000,00	
ZUS27-4-03 Mühlenstr. Bödd.; Ausbaubeiträge						-400.000,00	
203-020 Parkplätze / Parkflächen (eigenständig)							
INV26-4-02 Fahrradabstellanlage Bahnhof Suderburg				50.000,00	50.000,00		
203-030 Straßenbeleuchtung							
INV22-4-05 Umstellung Straßenbeleuchtung auf LED	75.787,60						
INV23-4-11 Straßenlaterne Poststraße Holxen	1.311,52						
203-050 Gehwege							
INV17-4-04 Ortsdurchfahrt Räber	-243.409,92						
INV18-4-18 Ortsdurchfahrt Räber	490.986,38						
INV23-4-03 Hardaubrücke Gehweg Kirchsteig	19.769,47						
203-080 Hardausee Hösseringen							
INV23-4-19 Zaun Regenrückhaltebecken am Kindergarten Suderb.	17.805,89						
INV24-4-04 Brückenerneuerungen Hardausee		30.000,00					
205-001 Spielplätze							
INV24-4-10 Sitzgruppe Spielplatz Oldendorfer Str.		1.500,00					
INV24-4-11 Spielgerät Spielplatz Kiefernweg		4.000,00					
INV25-4-03 Spielplätze; Zaun Spielplatz Räber			5.100,00				
ZUS25-4-03 Spielplätze; Zaun Spielplatz Räber (Zuschuss)			-2.500,00				
205-003 Liegenschaft sonstige							
INV24-4-05 Kanalbaubeiträge für Baugrundstücke		34.000,00					
INV24-4-06 Grundstücke Gewerbepark II		645.000,00	150.000,00				
INV25-4-05 Ankauf Grundstücke Baugebiet			1.500.000,00				
206-401 Gebäude / Grundstück DGH Böddenstedt							
INV23-4-15 Barrierefreie WC-Anlage DGH Böddenstedt							
INV23-4-16 Außengelände DGH Böddenstedt f. Kindergarten							
ZUS24-4-01 DGH Böddenstedt, Zuschuss LK UE f. Kindergartengr.		-76.000,00					

Investitionen

Gemeinde Suderburg

Nr. Bezeichnung	Jahres-ergebnis 2023	Ansatz 2024	Ansatz 2025	Verpflichtungs-Ermächtigungen	Finanzplan 2026	Finanzplan 2027	Finanzplan 2028
206-404 Gebäude / Grundstück Kiosk am Hardausee							
INV23-4-14 Erneuerung Terasse am Kiosk Hardausee	70,00						
INV25-4-06 Spielgerät am Kiosk Hardausee			20.000,00				
206-416 Gebäude / Grundstück Kindergarten u.Krippe Suderb.							
INV21-4-03 Krippenneubau, 3.+4. Gruppe	387.963,25						
207-030 Rieselwiese							
INV24-4-08 Wehranlage/Steg Rieselwiese		7.500,00					
Gesamtsumme	**339.657,04**	**998.800,00**	**2.032.600,00**	**3.550.000,00**	**4.010.000,00**	**-1.370.000,00**	**400.000,00**

Vorabdotierungen

Haushalt 2025 – Gemeinde Suderburg

Vorabdotierungen von Zuschüssen und Zuwendungen
Sachkonto: 4318 0001

Produkt: 111 Kinder, Jugend und Soziales
Kostenstelle: 111 – 070 Förderung von Vereinen und Verbänden

Betrag	Empfänger	Zuwendungszweck
8 EUR/Jugendl. (2024 = 40,00)	Posaunenchor Böddenstedt	Zuschuss Jugendarbeit
780 EUR	SOVD Suderburg	Allg. Seniorenförderung
320 EUR	SOVD Hösseringen / Räber	Allg. Seniorenförderung
30 EUR	Lebenshilfe	Mitgliedsbeitrag
250 EUR	Dorfgemeinschaft Holxen	Altenbetreuung
1.420 EUR	**Gesamtförderung**	**Ansatz: 1.500 EUR**

Produkt: 115 Sport
Kostenstelle: 115 – 010 Förderung von Vereinen

Betrag	Empfänger	Zuwendungszweck
10.000 EUR	VfL Suderburg	Allg. Sportförderung
9.000 EUR	VfL Böddenstedt	Allg. Sportförderung
8.000 EUR	TSV Hösseringen -Schooten-ring GbR	Allg. Sportförderung
8 EUR/Jugendl. (2024 = 2.400,00)	VfL Suderburg	Zuschuss Jugendarbeit
8 EUR/Jugendl. (2024 = 632,00)	VfL Böddenstedt	Zuschuss Jugendarbeit
8 EUR/Jugendl. (2024 = 0,00)	Schützenclub Suderburg	Zuschuss Jugendarbeit
8 EUR/Jugendl. (2024 = 40,00)	Schützenverein Hamerstorf	Zuschuss Jugendarbeit
8 EUR/Jugendl. (2024 = 520,00)	TSV Hösseringen	Zuschuss Jugendarbeit
8 EUR/Jugendl. (2024 = 72,00)	Schootenring Hösseringen	Zuschuss Jugendarbeit
8 EUR/Jugendl. (2024 = 16,00)	DC Heidschnucken	Zuschuss Jugendarbeit
8 EUR/Jugendl. (2024 = 104,00)	ASV	Zuschuss Jugendarbeit
8 EUR/Jugendl. (2024 = 64,00)	Kyffhäuserkameradschaft Sud.	Zuschuss Jugendarbeit
40 EUR	Schwimmbad Stadensen	Mitgliedsbeitrag
30.888 EUR	**Gesamtförderung**	**Ansatz: 30.900 EUR**

Produkt: 116 Kultur
Kostenstelle: 116 – 010 Förderung von Vereinen

Betrag	Empfänger	Zuwendungszweck
100 EUR	Gesangsverein Frohsinn	Vereinsförderung
250 EUR	Karl-Hilmer-Gesellschaft	Vereinsförderung
50 EUR	Karl-Hilmer-Gesellschaft	Mitgliedsbeitrag
20 EUR	Musikschule	Mitgliedsbeitrag
150 EUR	Landwirtschaftsmuseum	Mitgliedsbeitrag
100 EUR	Förderverein für nachhaltige Bewässerung u. Wasserwirt.	Mitgliedsbeitrag
300 EUR	Landfrauenverein	Vereinsförderung
200 EUR	Landjugend Gerdau-Eimke	Vereinsförderung
1.170 EUR	**Gesamtförderung**	**Ansatz: 1.200 EUR**

Produkt: 116 Kultur
Kostenstelle: 116 – 020 Heimat- und sonstige Kulturpflege

Betrag	Empfänger	Zuwendungszweck
300 EUR	Gem.-Dir. (Sdbg./Hamerstorf)	Zuschuss Bauernrechnung 2026 (Auszahlung 12/2025)
600 EUR	Dorfgemeinschaft Bahnsen	Zuschuss Bauernrechnung 2026 (Auszahlung 12/2025)
300 EUR	Dorfgemeinschaft Holxen	Zuschuss Bauernrechnung 2026 (Auszahlung 12/2025)
300 EUR	Dorfgemeinschaft Räber	Zuschuss Bauernrechnung 2026 (Auszahlung 12/2025)
300 EUR	Dorfgemeinsch. Böddenstedt	Zuschuss Bauernrechnung 2026 (Auszahlung 12/2025)
600 EUR	Dorfgemeinsch. Hösseringen	Zuschuss Bauernrechnung 2026 (Auszahlung 12/2025)
300 EUR	Landwirtschaftsmuseum (Erbpacht Museumsdorf 115,80 € Verr. mit Forderung auf 34110001/184,20 € Zusch.-Auszahlung)	Kulturpflege
512 EUR	Verein z.Erh.Ellernd.Wach.H.	Mitgliedsbeitrag
150 EUR	Dorfgemeinschaft Bahnsen	Einmaliger Zuschuss für Lichterkette und Strahler
3.362 EUR	**Gesamtförderung**	**Ansatz: 3.400 EUR**

Anmerkung:
Sofern der Rat über diese Einzelbeträge entsprechend beschließt, gibt es für die Verwaltung keinerlei Möglichkeit, im Rahmen der Bildung von Budgets davon abweichend zu verfahren. Es liegt insofern eine Ausgabeanweisung des Rates vor.

Stellenplan

Gemeinde Suderburg

Stellenplan 2025

Einsatzort / Entgeltgruppe	Zahl der Stellen 2025	Zahl der Stellen 2024	Zahl der tatsächl. besetzten Stellen am 30.06.2024	Erläuterungen
	Beschäftigte	Beschäftigte	Beschäftigte	
DGA Böddenstedt	1	1	1	Stundenweise Reinigung Stundenlohnpauschale (durchschnittl. mtl. 14 Stunden / zur Zeit reduziert)
Büro-Center Sdbg. BCS	0	0	0	Reinigung wird von Firma wahrgenommen
Einkaufszentrum Suderburg (öffentl. Toilette)	1	1	1	Stundenweise Reinigung Stundenlohnpauschale (durchschnittl. mtl. 13 Stunden)

Std.lohnpauschale Gf/Kf
12,82 EURO / Std. (Mindestlohn)

Umlagenberechnung

Samtgemeindeumlage 2025

43,5 % der Steuerkraftzahlen aller Mitgliedsgemeinden

Gemeinde	Steuerkraftzahl (Euro)	Steuerkraftzahl Vorjahr (Euro)	SG-Umlage (Euro)	**Planansatz 2025 (Euro)**	%	SG-Umlage Vorjahr (43,5 %)
Suderburg	4.003.802	3.638.120	1.741.654,00	**1.741.700**	60,42	1.582.582,00
Gerdau	1.781.892	1.768.017	775.123,00	**775.200**	26,89	769.087,00
Eimke	840.880	943.625	365.783,00	**365.800**	12,69	410.477,00
Samtgemeinde	6.626.574	6.349.762	2.882.560,00	**2.882.500**	100	2.762.146,00

Kreisumlage 2025

Samtgemeinde (90 % der Schlüsselzuweisung, davon 55 %):

Schlüsselzuweisung	90 %	Kreisumlage 2025	**Kreisumlage 2025 (Plan)**	Kreisumlage 2024 (Ist)
2.300.900 Euro	2.070.810 Euro	1.138.945,50 Euro	**1.139.000 Euro**	1.136.061 Euro

Mitgliedsgemeinden (55 % der Steuerkraftzahl):

Gemeinde	Steuerkraftzahl 2025	Kreisumlage 2025	**Kreisumlage 2025 (Plan)**	Kreisumlage 2024 (Ist)
Suderburg	4.003.802 Euro	2.202.091,00 Euro	**2.202.100 Euro**	1.891.822 Euro
Gerdau	1.781.892 Euro	980.041,00 Euro	**980.100 Euro**	919.369 Euro
Eimke	840.880 Euro	462.484,00 Euro	**462.500 Euro**	490.685 Euro

Schuldenübersicht

Schuldenübersicht Gemeinde Suderburg

Voraussichtl. Schuldenstand am 01.01.2025	747.801,75 €
zuzügl. Neuaufnahme Kredit für Investitionsmaßnahmen (gem. Haushaltsplan 2024)	998.800,00 €
zuzügl. Neuaufnahme Kredit für Investitionsmaßnahmen (gem. Haushaltsplan 2025)	2.032.600,00 €
abzügl. Tilgung 2025 lt. Plan	-138.000,00 €
Voraussichtl. Schuldenstand am 31.12.2025	**3.641.201,75 €**

Verpflichtungs-ermächtigungen

Übersicht
über die aus Verpflichtungsermächtigungen voraussichtlich fällig werdenden Auszahlungen

Übersicht gem. § 1 Abs. 2 Nr. 5 KomHKVO

Verpflichtungsermächtigungen im Haushaltsplan des Jahres[1)]	Voraussichtlich fällig werdende Auszahlungen[2) 3)]			
	2025 -Euro-	2026 -Euro-	2027 -Euro-	2028 -Euro-
1	2	3	4	5
2024	360.000			
2025		3.550.000		
Insgesamt	360.000	3.550.000		
Nachrichtlich: in der mittelfristigen Finanzplanung vorgesehene Kreditaufnahmen für Investitionstätigkeit	2.032.600	4.010.000	0	400.000

1) In Spalte 1 sind das Haushaltsjahr und alle früheren Jahre auszuführen, in denen Verpflichtungsermächtigungen veranschlagt waren, aus deren Inanspruchnahme noch Auszahlungen fällig werden.

2) In Spalte 2 ist das Haushaltsjahr, in den Spalten 3 bis 5 die sich anschließenden Jahre einzusetzen.

3) Werden Auszahlungen aus Verpflichtungsermächtigungen in Jahren fällig, auf die sich die mittelfristige Finanzplanung noch nicht erstreckt, so sind weitere Kopfspalten in die Übersicht aufzunehmen und die voraussichtlichen Kreditaufnahmen für Investitionstätigkeit in diesen Jahren gemäß § 1 Abs. 2 Nr. 5 zweiter Halbsatz KomHKVO besonders darzustellen.

Bewirtschaftungs-regeln des Haushaltsplanes 2025

I. Übersicht über die Budgets

Budgets werden auf Ebene der Produkte wie folgt gebildet:

Budget Nr.	Budget Name	Verantwortliche Organisationseinheit
000	Verwaltungsleitung	Gemeindedirektor
101	Zentrale Dienste	Fachbereich 1
102	Politische Gremien	Fachbereich 1
104	Finanzverwaltung	Fachbereich 3
105	Allgemeine Finanzwirtschaft	Fachbereich 3
106	Haushalt und Controlling	Fachbereich 3
107	Steuer- und Abgabenveranlagung	Fachbereich 3
108	Samtgemeindekasse	Fachbereich 3
109	Öffentliche Sicherheit und Ordnung	Fachbereich 1
111	Kinder, Jugend und Soziales	Fachbereich 1
115	Sport	Fachbereich 1
116	Kultur	Fachbereich 1
201	Räumliche Planung und Entwicklung	Fachbereich 2
202	Bau- und Grundstücksordnung	Fachbereich 2
203	Straßen- und Verkehrsflächen, Gewässer	Fachbereich 2
204	Friedhofs- und Bestattungswesen	Fachbereich 1
205	Liegenschaften	Fachbereich 2
206	Gebäudewirtschaft	Fachbereich 2
207	Grün- und Erholungsflächen	Fachbereich 2
208	Tourismus	Gemeindedirektor
209	Wirtschaftsförderung	Gemeindedirektor

Folgende Positionen sind dabei ausdrücklich nicht Bestandteil des jeweiligen Budgets:

- Abschreibungen und Auflösungserträge aus Sonderposten
- Aufwendungen für aktives Personal sowie aus Personalbewirtschaftung verbundene Erträge
- Aufwendungen für ehrenamtliche Tätigkeit und sonstige Tätigkeit.

II. Budgetregeln

Die Bewirtschaftung und Überwachung des Budgets obliegt der/dem leitenden Bediensteten der verantwortlichen Organisationseinheit.

Im Ergebnishaushalt wird das ordentliche Ergebnis des Budgets als verbindlich festgeschrieben.

Innerhalb des jeweiligen Budgets können Mehrerträge oder Minderaufwendungen für Mehraufwendungen verwendet werden.

Dies gilt nicht für die in einer besonderen Liste ausgewiesenen Vorabdotierungen. Diese sind grundsätzlich in ihrer Höhe auf den veranschlagten Maximalbetrag begrenzt und dürfen nicht zur Deckung herangezogen werden.

Mindererträge innerhalb des Budgets führen dazu, dass sich die Ermächtigung für die Aufwendungen vermindert.

Sofern aufgrund von Mindererträgen zu erwarten ist, dass das Ergebnis des Budgets sich verschlechtert, ist umgehend der Fachbereich 3 zu informieren. Dieser bestimmt über das weitere Vorgehen.

Im Finanzhaushalt – investiver Teil – wird der Ansatz der jeweiligen Investitionsnummer als verbindlich festgeschrieben.

III. Deckungsvermerke

Folgende Ansätze sind auf Ebene des Gesamthaushaltes gegenseitig deckungsfähig:

- Abschreibungen und Auflösungserträge aus Sonderposten
- Aufwendungen für aktives Personal sowie aus Personalbewirtschaftung verbundene Erträge

Das Budget 107 ist zugunsten von Mehraufwendungen im Budget 105 einseitig deckungsfähig.

IV. Sperrvermerke

Die Haushaltsmittel für die folgenden Maßnahmen werden mit einem Sperrvermerk versehen, der durch den Verwaltungsausschuss aufgehoben werden kann:

- Untersuchung und Geländererneuerung Brücke Burgstraße, Suderburg (20.000 €)
- Sanierung Straßenschäden Lehmkamp, Hösseringen (55.000 €)
- Verbesserung Verkehrssituation Hauptstraße, Suderburg (30.000 €)
- Ausgleichsfläche in Suderburg + Ersatzpflanzungen weiterer Bäume (20.000 €)

V. Zeitliche Übertragbarkeit

Ermächtigungen für Auszahlungen aus Investitionstätigkeit werden bei Bedarf in das Folgejahr übertragen, sofern die jeweilige Investitionsmaßnahme noch nicht abgeschlossen ist. Maßgeblicher Zeitpunkt für den Abschluss der Investitionsmaßnahme ist die Abwicklung der letzten Zahlung. Sofern die Maßnahme noch nicht begonnen wurde, sind die einschränkenden Regelungen des § 20 KomHKVO zu berücksichtigen.

Ermächtigungen für Aufwendungen und Auszahlungen aus laufender Verwaltungstätigkeit in den einzelnen Budgets können bei Bedarf in das Folgejahr übertragen werden.

Ermächtigungen zu überplanmäßigen oder außerplanmäßigen Aufwendungen und den damit verbundenen Auszahlungen bleiben bis zum Ende des auf das Haushaltsjahr folgenden Jahres verfügbar.

Sind Erträge oder Einzahlungen aufgrund rechtlicher Verpflichtungen zweckgebunden, bleiben die entsprechenden Ermächtigungen zur Leistung von Aufwendungen bis zur Erfüllung des Zwecks und die Ermächtigung zur Leistung von Auszahlungen bis zur Abwicklung der letzten Zahlung für ihren Zweck verfügbar.

Werden Rückstellungen gebildet, gilt die Ermächtigung für entsprechende Auszahlungen aus laufender Verwaltungstätigkeit bis zur Inanspruchnahme der Rückstellung weiter und erlischt, soweit die Rückstellung nicht in Anspruch genommen wird.

Anträge

Vereine, Verbände, Dorfgemeinschaften, Externe

Anträge zum Haushalt 2025 - Vereine, Verbände, Dorfgemeinschaften, Externe

Datum	Antragsteller	Inhalt	Produkt	Betrag	Fachausschuss	VA	Rat
21.06.2024	Dorf- und Freizeitgemeinschaft Graulingen	Zuschuss zur Bepflanzung Graulinger Straße	205	300 € (50 % der Kosten)	nicht beraten	✓	✓
21.06.2024	Astrid und Thomas Cohrs	Rückbau Bodenaushubfläche und Wendehammer sowie Anpflanzung von Bäumen	203 / 205	35.000,00	nicht beraten	✗	✗
28.06.2024	Jörg Hillmer	Verkehrsspiegel Suderburg Poppelreunsweg	203	700,00	nicht beraten	✓	✓
22.07.2024	Meike und Carsten Hinnrichs (Pächter Kiosk Hardausee)	Spielplatz am Hardausee: Rutschenturm Antrag nur mündlich im Rahmen einer Vor-Ort-Besichtigung	205	20.000,00	nicht beraten	✓	✓
05.08.2024	VCP Lüneburger Heide e.V.	Zuschuss für den Verband Christlicher Pfadfinderinnen und Pfadfinder: Co-Finanzierung Leader-Maßnahme	111	ohne Ansatz	✗	✗	✗
17.09.2024	Dorfgemeinschaft Holxen	Neugestaltung der Verkehrsinsel in Holxen inkl. Bänke mit Tisch und Unterstand (Materialkosten)	203	5.000,00	nicht beraten	✗	✗
17.09.2024	Dorfgemeinschaft Holxen	Babyschaukel für Spielplatz Holxen	205	200,00	nicht beraten	✗	✗
18.09.2024	Meike und Carsten Hinnrichs (Pächter Kiosk Hardausee)	Kiosk Hardausee: Verbesserung Elektronik und Wasser	206	5.000,00	nicht beraten	✓	✓
05.11.2024	Dorfgemeinschaft Bahnsen	Zuschuss für Lichterkette Weihnachtsbaum + Zuschuss für Strahler 1.000 Jahr Stein	116	150 € (50 % der Kosten)	✓	✓	✓
05.11.2024	Christa Zühlke	Reparatur / Ersatz Zaun zum Spielplatz Räber	205	4.000,00	nicht beraten	✗	✗
10.02.2025	Ortsfeuerwehr Suderburg	Zuschuss für Materialkosten Spritzwand für Jugendfeuerwehr	111	500,00	✓	✓	✓

DORF- UND FREIZEITGEMEINSCHAFT GRAULINGEN e.V.

[redacted]

Gemeinde Suderburg
Frau Bürgermeisterin Dagmar Hillmer
Herr Gemeindedirektor Wolf Marwede
Bahnhofstraße 54
29556 Suderburg

Samtgemeinde Suderburg
Eingang
24. JUNI 2024

Suderburg, den 21.06.2024

Antrag: Zuschuss zur Bepflanzung am Eingang der Graulinger Straße

Sehr geehrte Frau Hillmer, sehr geehrter Herr Marwede,

die Dorf- und Freizeitgemeinschaft Graulingen e.V. (DFG) hat damit begonnen die öffentliche Grünfläche am Eingang der Graulinger Straße, in Absprache mit den Flächennachbarn und er Verwaltung, durch Neugestaltung aufzuwerten.

Mit eigener Arbeitskraft, eigenen Finanzmitteln sowie Spenden, wurde der alte Bewuchs entfernt und Mutterboden aufgebracht, um im Anschluss eine erste Neubepflanzung durchzuführen. Die bisherigen Maßnahmen wurden durch das Auslegen von Rollrasen und das Aufbringen von Hackschnitzeln auch optisch abgerundet.

Abschließend soll die Bepflanzung im Spätsommer bzw. Herbst standortgerecht und nach Beratung durch die Firma Meyerholz ergänzt werden.

Die Kosten für die notwendigen Pflanzen belaufen sich auf 600,60€. Ich beantrage hiermit die komplette oder anteilige Übernahme dieser Kosten durch die Gemeinde Suderburg.

Die Pflanzung wird erneut in Eigenleistung erfolgen.

Die zukünftige Pflege der Fläche sagt die Dorf- und Freizeitgemeinschaft Graulingen e.V. gerne zu.

Mit freundlichen Grüßen,

Alexander Peters - DFG e.V.

[redacted]

Lieferschein

Nr.

Datum 18.06.2024

Ort Uelzen

Empfänger

DFG

Michael Uhr

Bestellung

Bestell-Nr.

vom

Vermerk

Sie erhalten ☐ frei ☐ unfrei per

☐ Boten ☐ Fracht ☐ Post ☐ Paketdienst

☐ Bahn ☐ Spedition ☐ Express ☐

[redacted]

20	Heide	[redacted]
20	Storchschnabel	
2	Lavendel	
2	Silberkerze	
1	Zierapfel	
4	Weigelien	
1	Hibiskus	
2	Muschelzypressen	
5	Azaleen	
2	Hartriegel	
2	Zierkirschen	
2	Liebesperlenstrauch lila + weiß	[redacted]
		600,60

Die gelieferte Ware bleibt bis zur vollständigen Bezahlung Eigentum des Lieferanten.

Lilje, Rüdiger

Von: [redacted]
Gesendet: Freitag, 21. Juni 2024 17:03
An: Lilje, Rüdiger
Betreff: Unbebautes Grundstück im Tannrähmsring (Wendehammer) und Anpflanzung von Bäumen

ACHTUNG Externe E-Mail - Überlegen Sie ob Ihnen der Absender bekannt ist! Stimmt die email Adresse?
Klicken Sie nicht auf Links und öffnen Sie keine Anhänge, es sei denn, Sie kennen den Absender und wissen, dass der Inhalt sicher ist.

Hallo Rüdiger,

bei uns im Tannrähmsring gibt es das bisher noch nicht verkaufte, innenliegende Doppelgrundstück.
Zur Zeit befindet sich auf der einen Hälfte ein großer Berg Aushuberde und die andere Hälfte wird als Wendefahrweg genutzt.
Dadurch ist auch die Straße regelmäßig verschmutzt.
Unser Anliegen ist folgendes: wäre es möglich, das Grundstück einzuebnen und dort eine Bienen-/Blumenwiese anzusäen, solange das Grundstück nicht verkauft ist?
Die Pflege dieser Wiese würden wir als Anlieger in dieser Zeit übernehmen.

Darüber hinaus beantragen wir die Anpflanzung der Bäume im noch nicht endgültig ausgebauten Tannrähmsring, die andernfalls erst beim Endausbau gepflanzt werden würden/müssten, welcher voraussichtlich aber erst in ein paar Jahren erfolgt.
Da die Einfahrten feststehen, wäre es aus unserer Sicht jetzt bereits möglich, die Bäume, die erfahrungsgemäß viele Jahre benötigen, um wirklich Schatten spenden zu können, zu positionieren.

Wir bitten, unsere Anliegen bzw. unsere Anträge an den Bau- und Wegeausschuss weiterzugeben, falls erforderlich.

Vielen Dank.

Viele Grüße
Thomas und Astrid Cohrs

Anlieger Tannrähmsring

29556 Suderburg

Suderburg, 10.08.2024

An die

Gemeinde Suderburg

29556 Suderburg

Endaubau des Tannrähmsringes in Suderburg

Sehr geehrter Herr Lilje,

wie in der letzten Sitzung des Bau- und Wegeausschusses besprochen haben wir eine Abfrage unter den Grundstückeigentümern des Tannrähmsringes bezüglich des abschließenden Endausbaus durchgeführt.

In der Anlage sind die vorliegenden Rückmeldungen, die ausnahmslos den Endausbau wünschen, beigefügt.

Dabei wird darum gebeten, die Quer- bzw. Verbindungsstraße, die an das zur Zeit noch unbebaute Grundstück anschließt, auszunehmen.

Darüber hinaus bitten die Anlieger um eine Beteiligung und Mitwirkung beim Entscheidungsprozess (konkrete Ausgestaltung) im Rahmen einer Informationsveranstaltung.

Wir möchten noch darauf hinweisen, dass unter den Anliegern Verwunderung darüber besteht, dass die Kommunalpolitiker als Vertreter der Bürger bisher offenbar keine Planungen in dieser Angelegenheit vorgesehen bzw. vorgenommen haben. Dieses wurde auch in der o.g. Sitzung sehr deutlich.

Wir bitten um Weiterleitung an die zuständigen Gremien zur Bearbeitung.

Mit freundlichen Grüßen

Im Namen der Anlieger des Tannrähmsrings

Bitte abtrennen, ankreuzen und unterschreiben:

☒ Ich befürworte, dass der Bau- und Wegeausschuss der Gemeinde Suderburg die „Planung für die abschließende Erschließung des Tannrähmsring“ in Auftrag gibt.

☐ Ich bin zur Zeit gegen eine abschließende Erschließung des Tannrähmsringes, auch wenn die Erschließungskosten in Zukunft ggf. noch weiter steigen werden.

27.07.2024 [redacted]
Datum und Unterschrift

Name: Lochenwitz [redacted]

Bitte abtrennen, ankreuzen und unterschreiben:

☒ Ich befürworte, dass der Bau- und Wegeausschuss der Gemeinde Suderburg die „Planung für die abschließende Erschließung des Tannrähmsring“ in Auftrag gibt.

☐ Ich bin zur Zeit gegen eine abschließende Erschließung des Tannrähmsringes, auch wenn die Erschließungskosten in Zukunft ggf. noch weiter steigen werden.

22.01.24 [redacted]
Datum und Unterschrift

Name: Malzke [redacted]

Bitte abtrennen, ankreuzen und unterschreiben:

☒ Ich befürworte, dass der Bau- und Wegeausschuss der Gemeinde Suderburg die „Planung für die abschließende Erschließung des Tannrähmsring“ in Auftrag gibt.

☐ Ich bin zur Zeit gegen eine abschließende Erschließung des Tannrähmsringes, auch wenn die Erschließungskosten in Zukunft ggf. noch weiter steigen werden.

26.7.24 [redacted]
Datum und Unterschrift

Name: CHOLEWIK [redacted]

Bitte abtrennen, ankreuzen und unterschreiben:

☒ Ich befürworte, dass der Bau- und Wegeausschuss der Gemeinde Suderburg die „Planung für die abschließende Erschließung des Tannrähmsring“ in Auftrag gibt.

☐ Ich bin zur Zeit gegen eine abschließende Erschließung des Tannrähmsringes, auch wenn die Erschließungskosten in Zukunft ggf. noch weiter steigen werden.

2.8.24 [redacted]
Datum und Unterschrift

Name: Hannelore Klein (Mieterin) & [redacted]
Meyer, Räber (Vermieter)

angeht wenn der Straßenendausbau im neuen Baugebiet ansteht um hier
Kosten einzusparen.
Die Aussage, dass die Anieger hier selbst aktiv werden sollen wundert mich
in Suderburg tatsächlich auch nicht.
Zu unseren persönlchen Daten:
Mike und Silvia Liedtke wohnhaft im [redacted] daher kennen wir
das Thema Endausbau sehr gut, wir waren ja schon einmal 2016 davon betroffen.
Haus und Grundstück [redacted] um das es sich jetzt handelt, gehört auch
noch zu unserem Eigentum und wird von unserem Sohn Torben bewohnt.

[redacted]

Mit freundlichen Grüßen
Silvia Liedtke

Also:
Wir befürworten, dass der Bau- und Wegeausschuss der Gemeinde Suderburg die „Planung für die abschließende Erschließung des Tannrähmsrings“ in Auftrag gibt.
An dieser Stelle möchten wir uns für Ihr Engagement in Sachen Erschließung unserer Straße bedanken.
Ganz herzliche, nachbarschaftliche Grüße,

Dagmar und Manfred Hempel

Bitte abtrennen, ankreuzen und unterschreiben:

☒ Ich befürworte, dass der Bau- und Wegeausschuss der Gemeinde Suderburg die „Planung für die abschließende Erschließung des Tannrähmsring“ in Auftrag gibt.

☐ Ich bin zur Zeit gegen eine abschließende Erschließung des Tannrähmsringes, auch wenn die Erschließungskosten in Zukunft ggf. noch weiter steigen werden.

1.8.24 Schulz
Datum und Unterschrift

Name: Sebastian Schulz & Catherine Schulz-Böhrendt
[redacted]

Bitte abtrennen, ankreuzen und unterschreiben:

☒ Ich befürworte, dass der Bau- und Wegeausschuss der Gemeinde Suderburg die „Planung für die abschließende Erschließung des Tannrähmsring“ in Auftrag gibt.

☐ Ich bin zur Zeit gegen eine abschließende Erschließung des Tannrähmsringes, auch wenn die Erschließungskosten in Zukunft ggf. noch weiter steigen werden.

26.07.2024 Fr. Cölln
Datum und Unterschrift

Name: Fam. Cölln
[redacted]

Bitte abtrennen, ankreuzen und unterschreiben:

☒ Ich befürworte, dass der Bau- und Wegeausschuss der Gemeinde Suderburg die „Planung für die abschließende Erschließung des Tannrähmsring" in Auftrag gibt.

☐ Ich bin zur Zeit gegen eine abschließende Erschließung des Tannrähmsringes, auch wenn die Erschließungskosten in Zukunft ggf. noch weiter steigen werden.

23/07/24 [redacted]
Datum und Unterschrift

Name: [redacted]

Bitte abtrennen, ankreuzen und unterschreiben:

☒ Ich befürworte, dass der Bau- und Wegeausschuss der Gemeinde Suderburg die „Planung für die abschließende Erschließung des Tannrähmsring" in Auftrag gibt.

☐ Ich bin zur Zeit gegen eine abschließende Erschließung des Tannrähmsringes, auch wenn die Erschließungskosten in Zukunft ggf. noch weiter steigen werden.

31.07.2024 [redacted]
Datum und Unterschrift

Name: [redacted]

Bitte abtrennen, ankreuzen und unterschreiben:

☒ Ich befürworte, dass der Bau- und Wegeausschuss der Gemeinde Suderburg die „Planung für die abschließende Erschließung des Tannrähmsring" in Auftrag gibt.

☐ Ich bin zur Zeit gegen eine abschließende Erschließung des Tannrähmsringes, auch wenn die Erschließungskosten in Zukunft ggf. noch weiter steigen werden.

29.07.24 C. Baucke
Datum und Unterschrift

Name: Familie Baucke
[redacted]

Bitte abtrennen, ankreuzen und unterschreiben:

☒ Ich befürworte, dass der Bau- und Wegeausschuss der Gemeinde Suderburg die „Planung für die abschließende Erschließung des Tannrähmsring" in Auftrag gibt.

☐ Ich bin zur Zeit gegen eine abschließende Erschließung des Tannrähmsringes, auch wenn die Erschließungskosten in Zukunft ggf. noch weiter steigen werden.

30.07.2024
Datum und Unterschrift

Name: [redacted]

Bitte abtrennen, ankreuzen und unterschreiben:

☒ Ich befürworte, dass der Bau- und Wegeausschuss der Gemeinde Suderburg die „Planung für die abschließende Erschließung des Tannrähmsring“ in Auftrag gibt.

☐ Ich bin zur Zeit gegen eine abschließende Erschließung des Tannrähmsringes, auch wenn die Erschließungskosten in Zukunft ggf. noch weiter steigen werden.

7.08.2024
Datum und Unterschrift

Name: Klaus Edward und [redacted] Aydia

Jörg Hillmer
[redacted]

Jörg Hillmer [redacted]

Gemeinde Suderburg
- Herr Marwede
Bahnhofstr. 54

29556 Suderburg

28.6.2024

Einmündung des Poppelreunswegs in die Hauptstraße

Sehr geehrter Herr Marwede,

der Poppelreunsweg ist ein befestigter Haupterschließungsweg für die Suderburger Gemarkung. Die Einmündung in die Hauptstraße ist in den letzten Jahren immer gefährlicher geworden, weil die Sichtdreiecke zugewachsen sind. Richtung Ortsmitte ist die Sicht erst gewährleistet, wenn man bereits in der Straße steht. Das gilt insbesondere für Ackerschlepper. Richtung Ortsausgang/B4 wächst die Sicht gerade zu.
Sollten die Sichtdreiecke nicht freizustellen sein, bietet sich ein gegenüberliegender gemeindlicher Lichtmast als Träger für einen Spiegel an.

Ich bitte um Abhilfe möglichst vor der Ernte, um böse Unfälle zu vermeiden.

Mit freundlichen Grüßen

Verband Christlicher Pfadfinderinnen und Pfadfinder
- VCP -

VCP Lüneburger Heide e.V.
Rainer Hoffmann
[redacted]

[redacted] **05.08.2024**

Samtgemeinde Suderburg
Gemeinde Suderburg

Bahnhoftsr. 54
29556 Suderburg

Zuschuss für die Erweiterung der Jugendbildungsstätte „Heinrich-Karsch-Haus" in Hösseringen

Sehr geehrte Damen und Herren,

der Verband Christlicher Pfadfinder*innen beabsichtig die Bildungs- und Freizeiteinrichtung „Heinrich-Karsch-Haus" in Hösseringen für die Zukunft fit zu machen.

Das „Heinrich-Karsch-Haus" steht als Bildungs- und Freizeiteinrichtung alle Jugendgruppen und Schulklassen zur Verfügung und wird auch so von Gruppen und Schulklassen aus dem Landkreis genutzt.

Wir bitte diese Maßnahme durch einen Zuschuss nach den Richtlinien des Landkreises zu unterstützen.
Diese Maßnahme haben wir als LEADER Projekt angemeldet. Dazu muss eine öffentliche Förderung mit eingebracht werden.

Die Gesamtsumme der Investition beträgt 550 Tsd. Euro.
Die Finanzierung soll zu 70% aus LEADER Mittel erfolgen, der Landkreis, die Samtgemeinde und Gemeinde Suderburg werdenm eine 20% Förderung gebeten und der Verband trägt 10% als Eigenmittel.
Die Eigenmittel sind als Rücklage für das Projekt vorhanden.

Der Bauantrag ist in Vorbereitung. Die Kosten der Gewerke liegen noch nicht alle schriftlich vor, wurden aber von Fachfirmen ermittelt.

Bei Teuerungen sind wir auch in der Lage Eigenleistung mit einzubringen und Spenden zu generieren.

Wir bedanken uns im Voraus für Ihre Unterstützung und verbleiben mit freundlichen Grüßen

Rainer Hoffmann
VCP Lüneburger Heide e.V.

Anlage: 3 Seite Bauentwurf, Lageplan, Kostenaufstellung, Stellungnahme zum Bauantrag

Verband Christlicher Pfadfinderinnen und Pfadfinder Lüneburger Heide e.V. „Heinrich-Karsch-Haus" Hösseringen

Stellungnahme zur Baumaßnahme „Erweiterung des Gebäudebestandes"

Hauptziel der Baumaßnahme ist die Jugendbildungseinrichtung für die Zukunft zu sichern.
Die Anforderungen an Ausbildung von Jugendleiter*innen ist für den Bestand von ehrenamtlichem Freizeitangebot enorm wichtig. Räume für Bildung und Freizeit unterliegen auch dem gesellschaftlichen Wandel und den damit einhergehenden Veränderungen und Anforderungen.
Schlafräume mit 10 Betten und externer Sanitäreinrichtung sind nicht zeitgemäß.
Das Schulungsprogramm muss erweitert werden. Wir wollen zum Beispiel Kochkurse für Gruppenleitungen anbieten, da das Thema Ernährung (Vegetarisch, Vegan und Nahrungsunverträglichkeiten) immer komplexer wird. Hierzu wird eine größere Küche benötig, die vorhandene ist mit 6 qm so klein, dass nicht einmal eine Spülmaschine hineinpasst.
Durch die geplanten drei Vierer-Schlafräume, mit eigener Sanitärzelle, werden die Zehnpersonen Schlafräume entlastet.

Haupthaus und Neubau sollen mit einem geschlossenen Gang verbunden werden, damit eine wetterunabhängige Verbindung zum Speiseraum besteht.
Auch die Energieversorgung soll mindestens für den Neubau auf erneuerbare Energieversorgung eingerichtet werden.
Eine Fußbodenheizung in Kombination mit Wärmepumpe und Photovoltaikanlage soll den Bedarf an Energie decken. Auch die Warmwasserversorgung ist eingeschlossen.
Die Raumluft wird über eine zentrale Lüftungsanlage gesteuert. Die Zuluft wird über Kreuzwärmetauscher von der Abluft gewärmt. Die Zuluft wird in die Wohnräume geleitet und die Abluft über die Sanitärzellen abgesaugt. Hier werden auch Sensoren die Luftfeuchte als Steuerungsgröße berücksichtigen. Damit ein, auch für die Gebäudesubstanz, gesundes Raumklima herrscht.

Das Heinrich-Karsch-Haus wird von Pfadfindergruppen, Jugendgruppen und Schulklassen genutzt, die bei Schullandaufenthalten mit dem Museumsdorf Erkundungen und Aktionen durchführen. Für die Ausbildung zu Jugendleiter*innen werden alle nötigen Seminare für den Erwerb der Juleica, einschließlich des nötigen Erste-Hilfe-Kurses, angeboten und durchgeführt. Darüber hinaus werden Elebnispädagogische Seminare angeboten.

Rainer Hoffmann, 1. Vorsitzender [redacted]

Verband Christlicher Pfadfinderinnen und Pfadfinder
Lüneburger Heide e.V.
„Heinrich-Karsch-Haus" Hösseringen

Für die Baumaßnahme haben wir „LEADER" Fördermittel beantrag. Ein Antrag an den Landkreis wird ebenfalls gestellt. Die nötigen Eigenmittel sind vorhanden.

Wir bitten die Gemeinde und denn Landkreis das Vorhaben zu genehmigen. Bitte berücksichtigen Sie auch, dass die Erweiterung in Richtung der bestehenden Bebauung des Ortes erfolgt und nicht weiter in den Außenbereich.

Mit freundlichen Grüßen

Rainer Hoffmann

Rainer Hoffmann, 1. Vorsitzender [redacted]

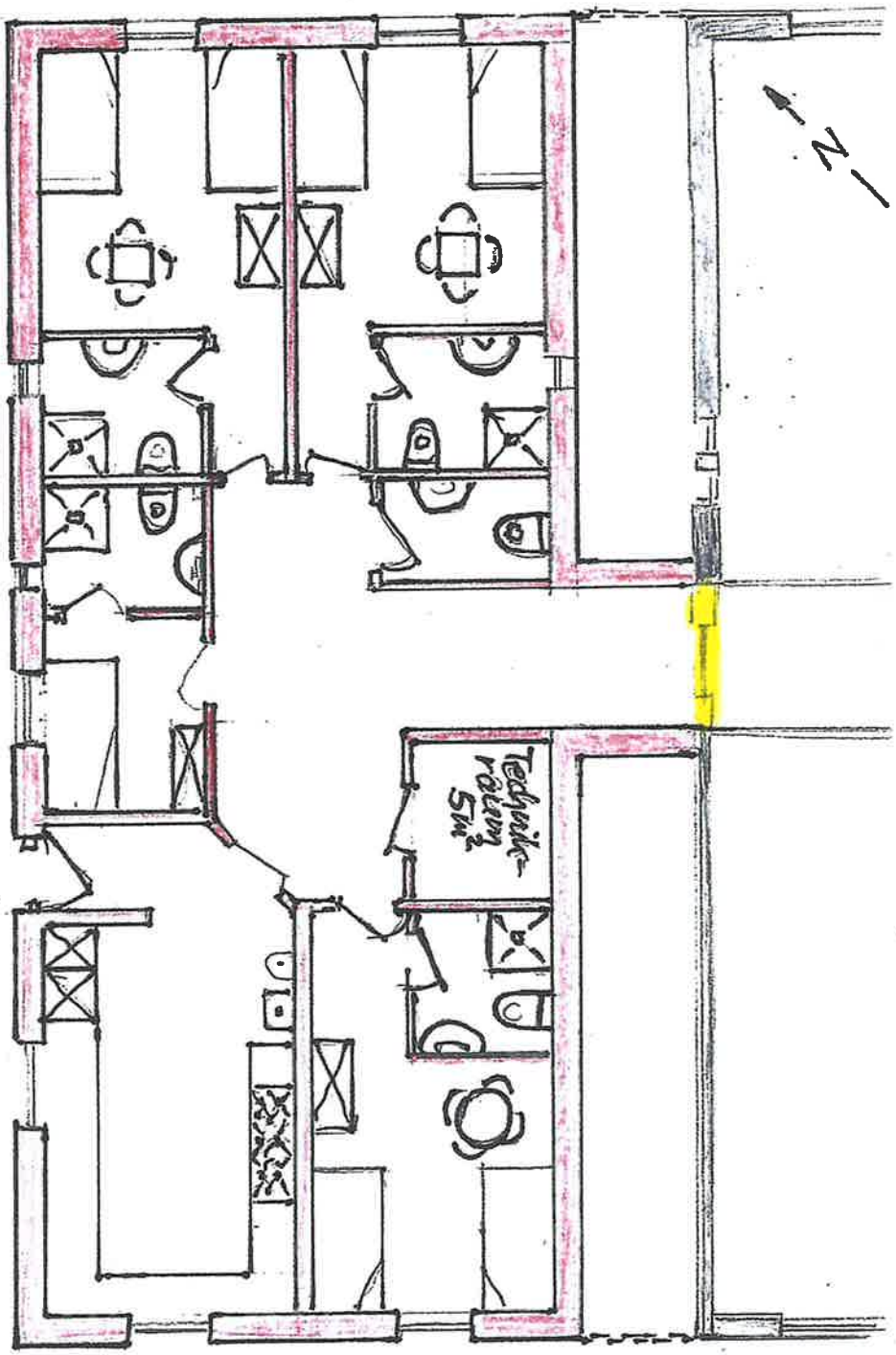

	Tag	Name
Gez.	Jan 23	Plymo
Gepr.		
Norm.		

Diese Zeichnung ist unser unveräußerliches Eigentum. Eigentumsrechte und Vervielfältigungsrechte vorbehalten. Ohne unsere Genehmigung darf diese Zeichnung weder vervielfältigt noch gewerbsmäßig verbreitet, noch anderen Personen oder Firmen mitgeteilt werden (§ 18 vom 7. Juni 1909 und § 1 vom 10. Juli 1901)

Maßstab 1:100

Heinrich Karsch Haus
Hösseringen
VCP Land Niedersachsen e.V.
Erweiterung des Haupthauses

Index

Ersatz für

Ersetzt durch

Auftrag Nr.

Schlicht & Wellerich Hamburg

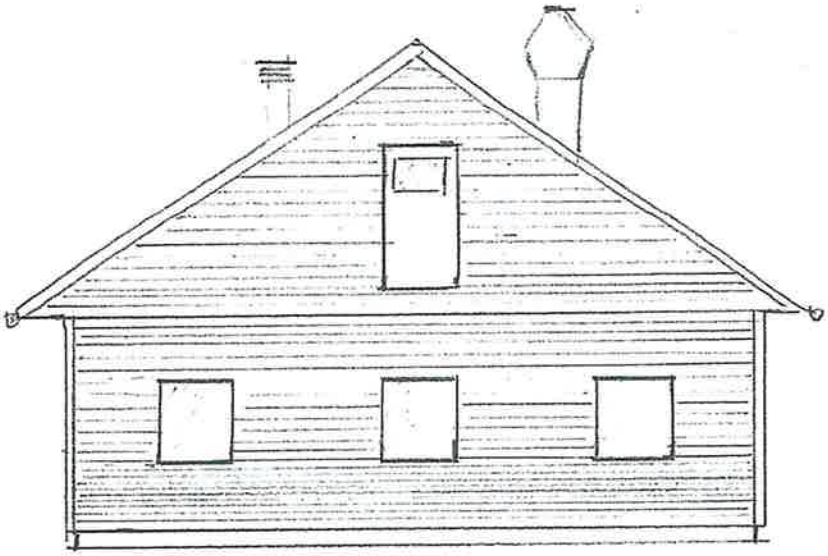

Nord - Ost - Ansicht

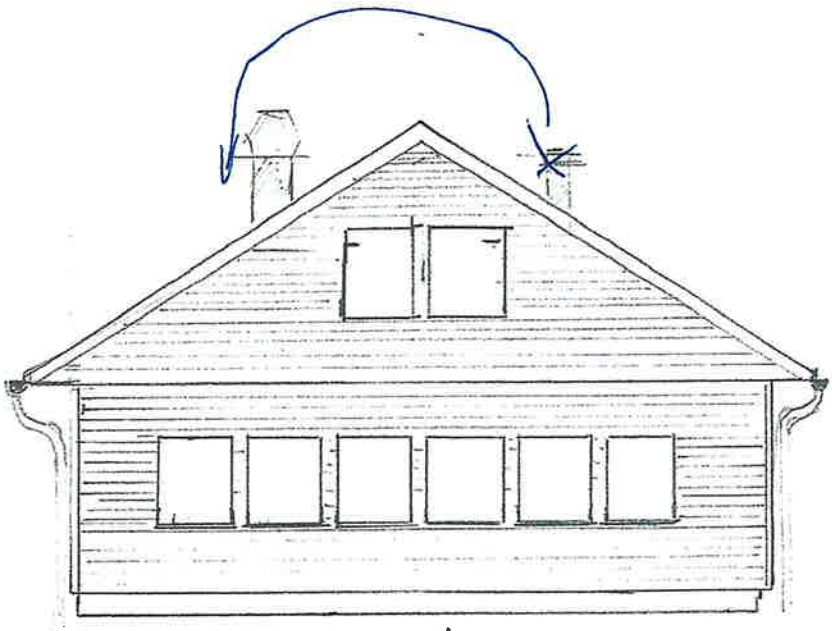

Süd - West - Ansicht

Ger.		Plymo		
Gepr.				
Maßstab 1:100	Heinrich Karsch Haus Hosseringen VCP Land Niedersachsen e.V.			
	Neubau Speisesaal, Küche,			

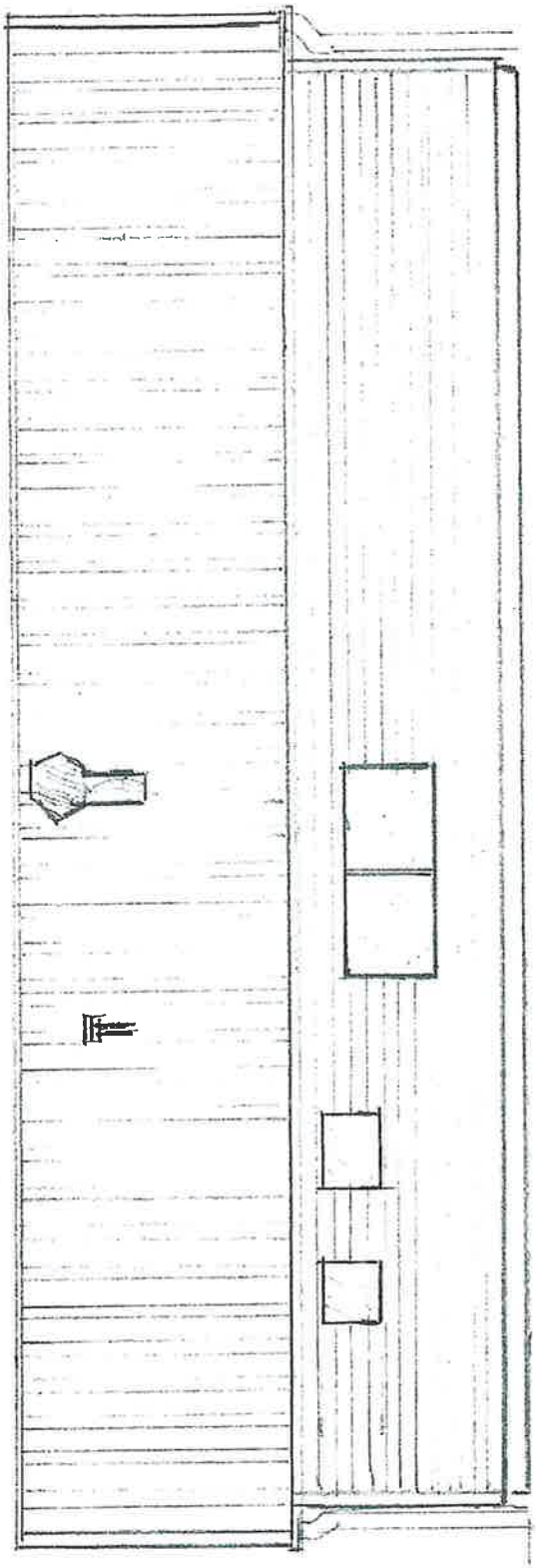

	Tag	Name
Gez.		Plymo
Gep.		
Nam		

Maßstab 1:100

Heinrich Karsch Haus, Hösseringen
VCP Land Niedersachsen e.V.

Neubau Speisesaal Küche

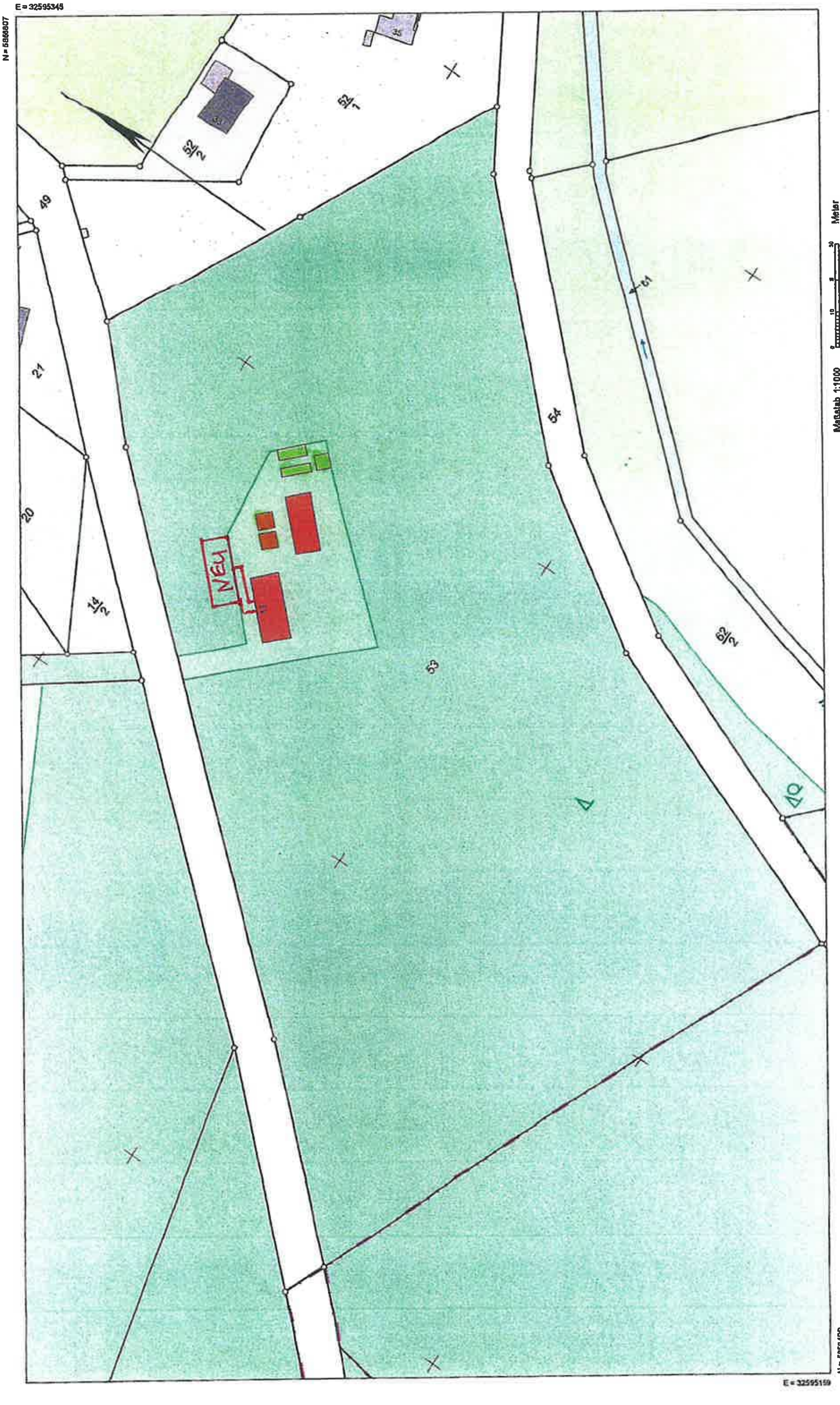

[redacted]

VCP Lüneburger Heide e.V. "Heinrich-Karsch-Haus" Hösseringen
Neubau Küchen und Schlafhaus

Kostenzusammenstellung, Angebote und Ermittlung nach Marktpreisen

Firmen	[redacted]											
Grundbau/Bodenplatte												
Gebäudehülle	230000	50000									280000	
Verbindungsgang											10000	
Außenanlage											15000	
Heizung/Sanitär/Klima			84400								84400	
Elektro											25000	
PV Anlage				26500	32000						26500	
Bodenbeläge						14000					14000	
Fenster u Türen										11000	11000	
Malerarbeiten						25000					25000	
Küchenausstattung							18000				18000	
Möbelierung								4200	1600		5800	
Baugenehmigung												
Planungskosten												
												+ 10% Sicherheitsaufschlag
Sicherheitsaufschlag, da die Angebote nur 4-6 Wochen verbindlich sind											514700	566170

Dorfgemeinschaft Holxen

Der Dorfausschuss

Gemeinde Suderburg

Bahnhofstr. 54

29556 Suderburg

Samtgemeinde Suderburg
Eingang
26. SEP. 2024

Holxen, 17.09.24

nachrichtlich: Dagmar Hillmer, Lars Feuerhake, Michael Luther

Erneuter Antrag auf Neugestaltung der „Verkehrsinsel" in Holxen

Sehr geehrter Herr Marwede,

wir möchten in Holxen unsere „Verkehrsinsel" vor der Fa. Scheidel neu gestalten. Die Entscheidung über unseren gleichlautenden Antrag vom 10.09.23 wurde durch den Rat verschoben, weshalb wir den Antrag auf Neugestaltung der Verkehrsinsel in Holxen hiermit erneut stellen. Wir hoffen nun auf einen positiven Beschluss.

Da dort viele Fahrradfahrer pausieren, benötigen wir 2 neue Bänke mit Tisch, sowie einen Unterstand, der vor Regen und Sonne schützt. Ebenso müssen der Untergrund hierfür neu gepflastert und die Rasenfläche erneuert werden.

Als Beispiel führen wir die Sitzhütte links hinter dem Suderburger Friedhof, Richtung Kopfsteinpflasterweg an (s. Foto).

Eine solcher Unterstand in der Größe und Position stellt u. E. für die Verkehrsführung keine Sichtbehinderung dar.

Bis auf die Pflasterarbeiten, die durch den Bauhof erledigt werden müssten, würden wir die Arbeiten in Eigenleistung durchführen.

Für das Material beantragen wir hiermit 5000,00€.

Wir hoffen auf eine positive Abstimmung im Rat und weisen noch einmal auf die Dringlichkeit hin. So, wie die Insel jetzt ist, ist sie lieblos, abgenutzt und absolut kein touristisches Highlight. Immerhin liegt sie an der niedersächsischen Mühlenstraße.

Vielleicht könnte der Bauhof zudem altes Wurzelwerk entfernen, damit eine neue Bepflanzung eine Chance hat.

Wir bitten um Vorlage im Rat.

Ute Schubert [redacted]

Mit freundlichem Gruß

U. Schubert

Für die Dorfgemeinschaft Holxen

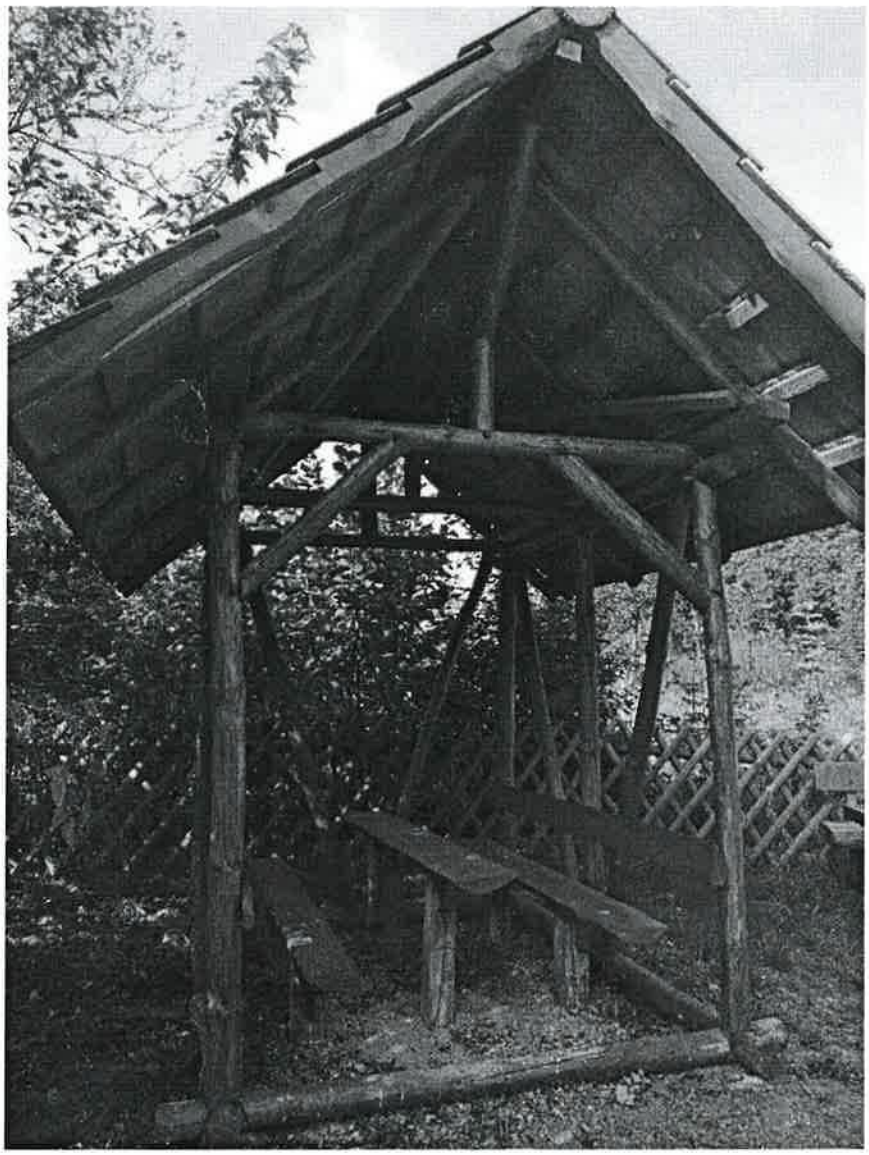

Ute Schubert [redacted]

Dorfgemeinschaft Holxen

Der Dorfausschuss

Gemeinde Suderburg

Bahnhofstr. 54

29556 Suderburg

Samtgemeinde Suderburg
Eingang
26. SEP. 2024

Holxen, 17.09.24

nachrichtlich: Dagmar Hillmer, Lars Feuerhake, Michael Luther

Antrag auf Babyschaukel, Spielplatz Holxen

Sehr geehrter Herr Marwede,

wir beantragen für unseren Spielplatz in Holxen eine Babyschaukel.

Der Preis für eine Babyschaukel nach EN1176, Zulassung für öffentliche Spielplätze, beläuft sich auf ca. 170,00€ (s. Link: https://www.klingl-spielgeraete.de/zubehoer/schaukeln-din-1176/babyschaukel/kleinkindschaukel-premium-schwarz-rot-blau-mit-schraubbolzen/a-3815)

In Holxen gibt es mittlerweile viele kleine Kinder, die eine solche Schaukel nutzen können. Das Schaukelgestell auf dem Spielplatz ist für 2 Schaukeln ausgelegt, so dass die Babyschaukel dort eingehängt werden kann.

Wir bitten um Vorlage im Rat und positiven Beschluss.

Mit freundlichem Gruß

U. Sch

Für die Dorfgemeinschaft Holxen

Beschreibung Weitere Details

Kleinkindschaukel Premium schwarz/rot/blau mit Schraubbolzen

- weich gepolstert
- extrem robust mit Antidrehanlage
- Top-Qualität
- Farbe: schwarz/rot/blau
- Größe: 33,5 cm x 22 cm x 25,5 cm
- Kettenlänge bzw. Material der Kette können Sie frei wählen

Dieses Modell ist für Kettensätze mit Ringmuttern, am Sitz befinden sich die Schraubbolzen, dort werden die Ringmuttern vom den Kettensätzen aufgeschraubt.

Zulassung gem. DIN EN 1176 für öffentliche Spielplätze

Ute Schubert, [redacted]

Von: Carsten Hinnrichs [redacted]
Gesendet: Mittwoch, 18. September 2024 20:16
An: Marwede, Wolf-Dietrich [redacted]
Betreff: Re: Maßnahmen am Kiosk Hardausee

ACHTUNG	Externe E-Mail - Überlegen Sie ob Ihnen der Absender bekannt ist! Stimmt die email Adresse?
	Klicken Sie nicht auf Links und öffnen Sie keine Anhänge, es sei denn, Sie kennen den Absender und wissen, dass der Inhalt sicher ist.

Guten Tag Wolf,

hiermit senden wir Dir, den ergänzten Plan zu.

Wir beantragen zusätzliche Steckdosen:
Zweimal 16 Ampere und einmal 230 Volt. (Küche / Kühlschrankraum)

Außensteckdose 16 Ampere (Rückseite Gebäude Küchentür) versetzen nach eingezeichneter Position.

Ein Außen Wasserhahn (Außenwand Spülküche)
Ein Eckventiltausch in den Toiletten (Damen oder Herren) damit entweder ein Gartenschlauch oder Kärcher angeschlossen werden kann.

Vielen Dank.

Mit freundlichen Grüßen

Meike und Carsten Hinnrichs

Am Mittwoch, 18. September 2024 um 09:47:52 MESZ hat Marwede, Wolf-Dietrich [redacted]
Folgendes geschrieben:

Guten Tag Carsten,

bitte in dem anliegenden Plan Deine Ergänzungen einzeichnen und an mich zurück senden.

Vielen Dank.

Mit freundlichen Grüßen

Dipl.-Ing. Wolf-Dietrich Marwede

Samtgemeindebürgermeister

✳ 16A CEE-Steckdose aussen versetzen, von ursprünglicher Position, zu neu eingezeichneter Position aussen.

✕ Aussenwasserhahn

△ Eckventil tauschen z.B. auf Gardena-Anschluss für Gartenschlauch/Kärcher

⊗ Versorgungsraum/Stromkasten

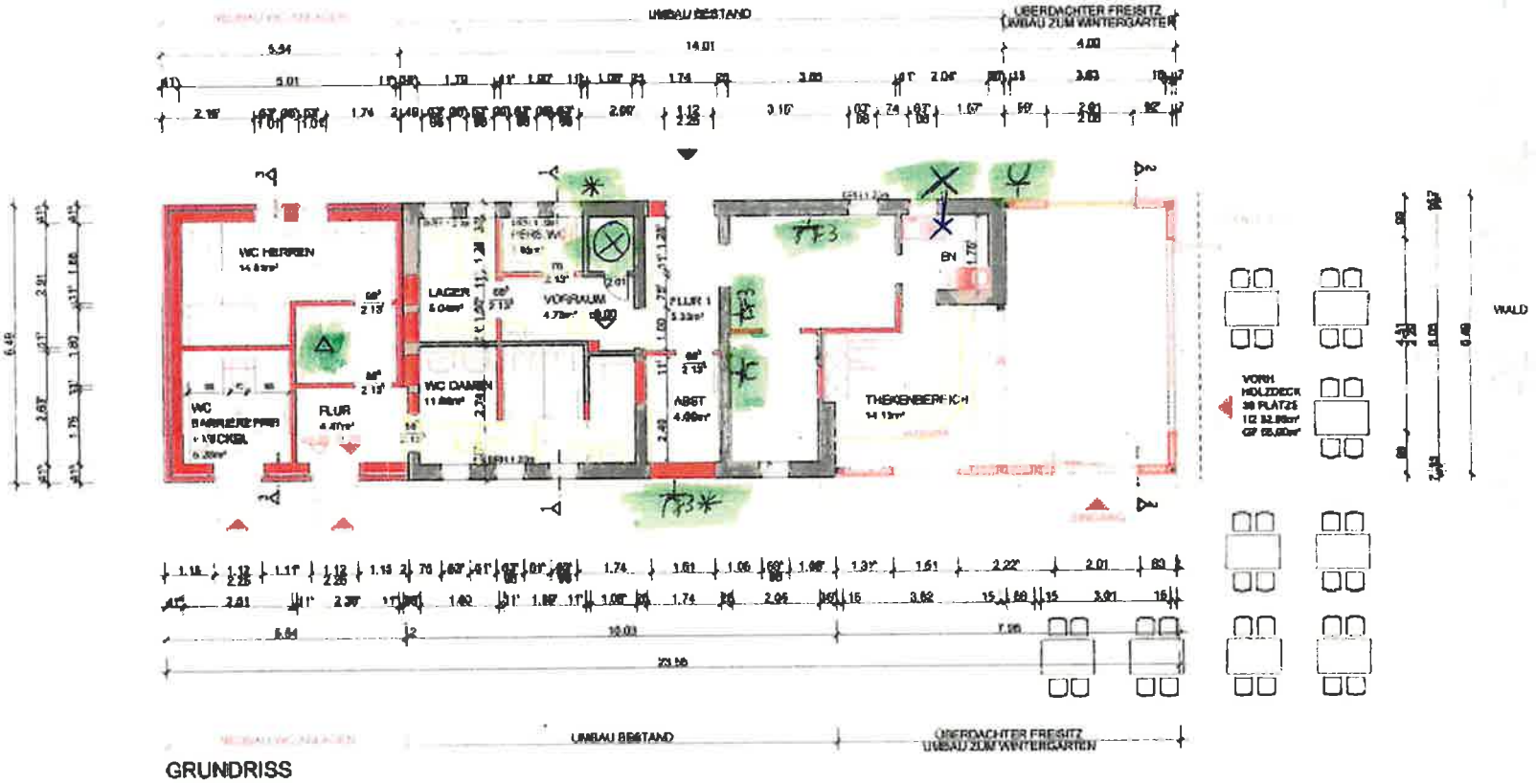

GRUNDRISS

Dorfgemeinschaft Bahnsen
Christian Briese
[redacted]

Suderburg, 05.11.2024

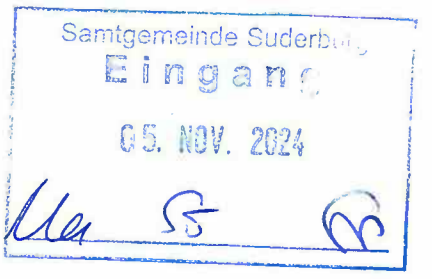

An den Gemeinderat Suderburg
Bürgermeisterin Frau Hillmer
Gemeinde Direktor Herrn Marwede
Bahnhofstraße 54
29556 Suderburg

Betreff: Anfrage auf Zuschuss für Dorfgemeinschaft Bahnsen

Sehr geehrte Damen und Herren,
die Dorfgemeinschaft Bahnsen stellt jedes Jahr einen Weinachtsbaum auf die Verkehrsinsel Böddenstedter Weg/Rottenweg auf. Diese Veranstaltung ist nicht nur in Bahnsen sehr beliebt sondern auch bei den umliegenden Dörfern und dem entsprechend besucht. Leider sind die vorhandenen Lichterketten in die Jahre gekommen und nicht mehr zu reparieren. Um weiterhin diese Tradition aufrecht halten zu können bitten wir um einen Zuschuss für eine neue Kette, dazu haben wir die Rechnung für die letzte Anschaffung mit angehängt.
Weiterhin ist der Strahler am 1000 Jahrstein schon seit längeren defekt und wir würden diesen gerne austauschen(siehe Anlage). Auch hierfür würden wir uns über einen Zuschuss freuen.

Mit freundlichen Grüßen

Christian Briese

Rechnung

[redacted]

WITTE
[redacted]

Rechnungsdatum
/Lieferdatum
Rechnungsnumme
Zahlbetrag
[redacted]

Um unseren Kundenservice zu kontaktieren, besuchen Sie www.amazon.de/contact-us

Rechnungsadresse
[redacted]

Lieferadresse
Mareike Witte
[redacted]

Verkauft von
[redacted]

Bestellinformationen

Bestelldatum
Bestellnummer
[redacted]

Rechnungsdetails

Beschreibung	Menge	Stückpreis (ohne USt.)	USt. %	Stückpreis (inkl. USt.)	Zwischensumme (inkl. USt.)
[redacted]					
Helium Lichterkette außen Weihnachten, Lichterkette Weihnachtsbaum Made-in-Germany, 29m Lichterkette Kerzen Weihnachtsbaum,30 Weihnachtskerzen mit Clip, Lichterkette außen Strom mit Stecker 846003 ASIN: B000KNDDIS					
Versandkosten					

Gesamtpreis [redacted]

USt. %	Zwischensumme (ohne USt.)	USt.
19%	[redacted]	
USt. Gesamt		

Die Umsatzsteuer wurde für das Bestimmungsland berechnet und wird unter der auf dieser Rechnung angegebenen EU One-Stop-Shop (OSS) Umsatzsteuer-Identifikationsnummer gemeldet.

Seite 1 von 1

DEALS ENTDECKEN

SLV DASAR PROJECTOR LED PRO, Edelstahl 316, 6W, 3000K, 230V

[redacted]

Marke: SLV

Produktdatenblatt

AKTIONSANGEBOT - Nur für kurze Zeit!

[redacted]

Sofort versandfertig, Lieferzeit 1-2 Werktage

Vor 15:00 Uhr bestellt, heute noch versendet

30 Tage Widerrufsrecht

Kostenlose Rücksendung

\- 1 +

Ähnliche Produkte

Gratis Versand ab 99 € kostenlose Retoure 2% Sofortrabatt bei Vorkasse 30 Tage Widerr

Das könnte dir auch gefallen

Samtgemeinde Suderburg
Eingang
11. NOV. 2024

Rathaus
Samtgemeinde Suderburg

Herr Wolf-Dietrich Marwede

Bahnhofstraße 54

29556 Suderburg

Christa Zühlke
[redacted]

05.11.2024

Antrag auf eine Reparatur oder eine Neuerstellung des Zauns zwischen dem Spielplatz in Räber und meinem Grundstück

Sehr geehrter Herr Marwede,

ich bitte um Ihre Prüfung und Weiterleitung meines Antrags an die zuständige Fachabteilung in Ihrem Hause.

Der Zaun zwischen dem Spielplatz in Räber und unserem Grundstück [redacted] wurde vor vielen Jahren durch die Gemeinde gesetzt. Über die Zeit hinweg ist er immer reparaturanfälliger geworden. Meine Kinder haben in den vergangenen 10 Jahren bei Notwendigkeit abgefallene Zaunlatten wieder befestigt (festgenagelt). Inzwischen sind einige tragende Zaunteile so vermodert, dass diese durchhängen, teilweise stehen Nägel aus dem Holz heraus, ggf. besteht Verletzungsgefahr für spielende Kinder.

Ich beantrage, dass die Gemeinde Suderburg für die Grenze zwischen dem Spielplatz und meinem Grundstück den Zaun repariert / ggf. komplett erneuert. Sollten Sie den Bedarf einer Kostenteilung zwischen unseren beiden Parteien sehen bitte ich um Information bzw. Vorschläge.

Mit freundlichen Grüßen

Christa Zühlke

Freiwillige Feuerwehr SG Suderburg
Ortsfeuerwehr Suderburg

An:
Gemeinde Suderburg
Bahnhofstraße 54
29556 Suderburg

Suderburg, den 10.02.2025

Antrag auf Gewährung eines Zuschusses

Sehr geehrte Damen und Herren Ratsmitglieder,
Sehr geehrte Frau Bürgermeisterin Hillmer,
Sehr geehrter Herr Gemeindedirektor Marwede,

die Ortsfeuerwehr Suderburg plant in diesem Jahr eine neue Spritzwand (s. Beispielfoto unten) zu bauen.
Diese soll im Rahmen von zwei geplanten Aktionstagen für Kinder im Alter von 6-10 Jahren als auch beim Jubiläum und im Dienstbetrieb der Jugendfeuerwehr zum Einsatz kommen. Darüber hinaus leistet sie einen Beitrag zur allgemeinen Jugendarbeit im Bereich der Brandschutzerziehung.
Das bisher genutzte Material ist mittlerweile in die Jahre gekommen und muss erneuert werden. Leider ist die Herstellung einer solchen Spritzwand mit einigem Aufwand verbunden. Die handwerkliche Leistung werden wir selbst erbringen, jedoch werden Materialkosten in Höhe von voraussichtlich ca. 500,00 € entstehen.
Hier würden wir uns über die Gewährung eines Zuschusses der Gemeinde Suderburg zur Unterstützung der Jugendarbeit freuen.

Für Rückfragen stehen wir jederzeit zur Verfügung.

Mit freundlichen Grüßen

Preißner, Jan-Phillipp
Ortsbrandmeister

Quelle: [redacted]