Stronghold

より包括的で、安定した、つながりのあるグローバル経済の構築に向けて



Stronghold

免責事項

本書は、Stronghold SHxに関する一般的な情報の提供を目的としています。本書のいかなる内容も、資産、その他投資商品またはサービスの購入の勧誘として解釈されるべきではありません。Strongholdまたはその子会社が公開するいかなる情報も、投資助言として解釈されるべきではありません。

情報は教育および情報提供の目的のみで提供されており、Strongholdはいかなる形でも取引や投資に関する助言を行いません。Strongholdの将来の方向性や意図に関する記述は、予告なしに変更または撤回される場合があり、あくまで目標や目的を示すものに過ぎません。

暗号資産の売買および取引には、投資価値の全額を失う可能性を含むリスクが伴います。いかなる取引を行う前にも、資格を保有する認可されたアドバイザーに相談してください。過去の実績は将来の結果を保証するものではありません。

SHxは投資商品ではなく、言及されたいかなる行動、通知、連絡、メッセージ、決定、管理行為、またはそれらの不作為も投資助言ではなく、そのように理解・解釈されるべきではありません。当該コンテンツはあくまで事実の記述または観察とみなされるべきであり、いかなる場合も投資助言とみなされるものではありません。

SHxは証券ではありません。StrongholdはSHxの価値についていかなる保証も行わず、SHxの価値が上昇すると信じるべき理由はなく、価値の低下や、完全に価値を失う可能性があることをユーザーに明示的に警告します。

Stronghold

開発者向け決済・金融サービス

当社のプラットフォームは、コンプライアンスが重視される業界において、埋め込み型決済と金融サービスを提供し、シームレスなユーザー体験を実現します。



Stronghold

環境への持続可能性 を実装したトークン設計

環境に配慮したレジャー上に構築されたStrongholdの暗号資産**SHx**は、Stronghold決済エコシステムを駆動する中核要素です。



Stronghold

プラットフォームは、従来型決済ネットワークと最新のネットワーク間で、最高水準の 相互運用性とコンプライアンスを兼ね備えた決済を可能にします。

相互運用性

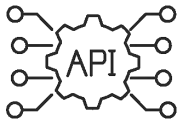

オープンAPIs
開発者フレンドリー

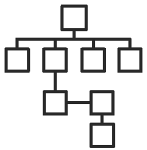

柔軟性
相互運用性とカスタマイズ性

コンプライアンス



コンプライアンス
規制対応技術を組み込んだ設計

Nacha

PROMONTORY an IBM Company

Stronghold's Commitment to Compliance: Top 25% Performance in Promontory Financial Group Audit, Nacha ACH Compliant

Stronghold



受賞歴

StrongholdはForbes Fintech 50 に選出されました

Circle、Stripe、Plaid、OpenSeaなどの革新的な企業とともに選出

All brand names and logos are the property of their respective owners, are used for identification purposes only.



受賞歴

Strongholdは観客賞を受賞しました

TechCrunch主催の北米 Visa Everywhere Competitionにて受賞

All brand names and logos are the property of their respective owners, are used for identification purposes only.



受賞歴

Strongholdは2025年#Inc5000に選出されました

全米急成長企業リストにて選出

All brand names and logos are the property of their respective owners, are used for identification purposes only.

Stronghold

私たちの エコシステム

主要パートナーシップ

IBM

XPRING

Stellar

戦略的投資家

ripple

MVB

エコシステム トラクション

17,158
DISCORD参加者数

22
契約・システム連携済み
チャネルパートナー

8,127
商談パイプライン

102,623
Xフォロワー数

All brand names and logos are the property of their respective owners, are used for identification purposes only.

Stronghold

私たちのエコシステム

Nacha推奨パートナーシップ

ACH決済の高度化：Strongholdは、Nacha推奨パートナーに認定されています。ISO 20022への統合により、迅速かつ安全で、誰もが利用可能なACH決済ソリューションを強化しています。

革新的テクノロジー：銀行間支払いを利用した埋め込み型決済と、金融取引に最適化されたワークフローを提供します。

金融アクセスの推進：このパートナーシップにより、企業や消費者に対して、より安全かつ効率的で、現代的な決済サービスを提供するStrongholdの能力がさらに強化されます。



Nacha

20022 Labsの買収

ISO 20022における専門性の強化：20022 Labsの買収により、金融メッセージングの近代化とグローバルな相互運用性の推進というStrongholdのミッションが加速します。

機能拡張：データ照合を自動化することで、キャッシュフロー管理を改善し、取引の透明性を飛躍的に高めます。

イノベーションに向けたビジョンの統合 ：20022 LabsをStrongholdNETへ統合することで、開発者主導のイノベーションを促進し、よりスマートで迅速な決済を世界規模で実現します。



20022Labs.

All brand names and logos are the property of their respective owners, are used for identification purposes only.

Stronghold

Strongholdの経営陣



Tammy Camp
CEOおよび共同創設者



Sean Bennett
CTO および共同創設者

Stronghold

主要戦略投資家



Frank Mastrangelo
Co-founder
The Bancorp Bank



Randy Reddig
Founding Team
Square



Jake Gibson
Founder
nerdwallet



Daniel Macklin
Co-founder
SoFi



Rob Stavis
Partner
Bessemer Venture Partners



Arthur Steinmetz
Former CIO & CEO
OppenheimerFunds



Betsy Cohen
Founder & Former CEO
The Bancorp Bank



Dan Rosen
Co-founder
Commerce Ventures



Matt Mickiewicz
Founder
HIRED



John Goldsmith
Director & Investor
GLG



Sean Ellis
Founder



Greg Cohen
Former President
payá



Daniel Cohen
President of the Board
The Bancorp Bank



Jason Gardener
Former & CEO
MARQETA

All brand names and logos are the property of their respective owners, are used for identification purposes only.

Stronghold

Strongholdメディア掲載歴

下記メディアで紹介されました

FORTUNE | Nasdaq | CNBC | TechCrunch | MarketWatch | Bloomberg | Blockworks



すべてのブランド名およびロゴはそれぞれの所有者に帰属し、識別目的のみに使用されています。

Stronghold

StrongholdNET

StrongholdNETはブロックチェーン技術を活用し、参加者に革新的な機能を提供するネットワークです。ユーザーがその最先端の機能を享受できるよう、安全で透明性が高く、効率的なプラットフォームを提供しています。

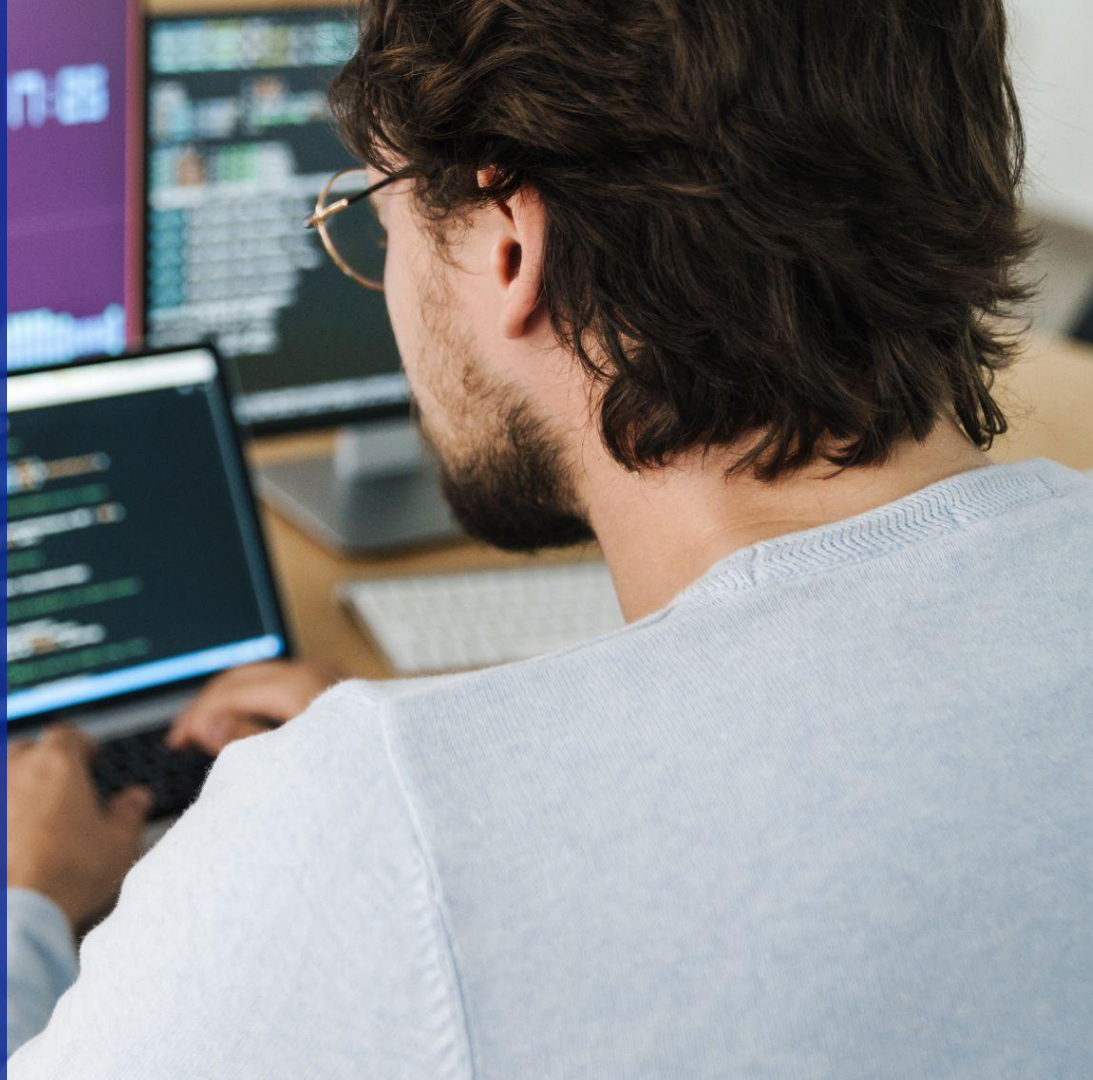

Stronghold

StrongholdNET の参加者はブロックチェーン対応の多様な機能を享受できます



All brand names and logos are the property of their respective owners, are used for identification purposes only.

Stronghold

StrongholdNET | 決済API 概要

柔軟な統合オプション



JavaScript SDK REST API
ウェブアプリにシームレスな
決済機能を直接組み込み



REST API
高度な決済ワークフローに
対応した強力なサーバー間統合

拡張されたエコシステム



業界最高水準のコンプライアンスと
セキュリティ基準により、あらゆる
規模のビジネスで利用可能



戦略的パートナーシップに
より、イノベーションと金融
インフラへの信頼を推進

主な機能



ACH決済処理
小売やB2B用途のための
信頼性・安全性の高い銀行間送金



リアルタイム取引インサイト
詳細なレポートと分析により
照合作業や財務管理を効率化



カスタマイズ可能な
決済ソリューション
顧客とのやりとりを完全に管理
しながら顧客に合わせた体験を構築

開発者向け設計



迅速な導入とスケーラビリティをサ
ポートする詳細なドキュメント、
SDK、チュートリアル

Stronghold

StrongholdNET | 機能と顧客

機能

SHxリワード
パートナーのロイヤリティを促進

マーチャントファイナンス
資金提供型キャッシュアドバンスを
通じて加盟店の成長を支援

決済
シンプルなAPIで従来型から次世代型
決済までアクセス可能



顧客

Technology/SaaS企業
Eコマース, POS, バンキングソフトウェア開
発者

加盟店
オンライン・実店舗での決済をサポート

消費者
小売店で利用可能なデジタル決済の
利便性向上

Stronghold

StrongholdNET | 決済機能の最新情報

プロモーション製品の成功

ターゲット型プロモーションにより、28日間でデジタル決済利用が**34%**増加

「5ドル割引キャンペーン」により、複数拠点の小売店舗において平均購入額が68%増加

現金取扱コストの削減、業務効率と顧客安全性の向上

銀行決済

28日間のトライアル期間中に、銀行決済利用率が93%増加

28日間のトライアル期間中、参加顧客の売上高が84%増加

現金決済に比べ、平均注文額が68%高い

当日ACH (Same-Day ACH)

当日決済により資金への迅速なアクセスを可能にし、キャッシュフロー改善と遅延解消を実現

NSF（残高不足）件数の減少、オペレーションの効率化、安全な銀行パートナーシップの構築

企業のボトルネック解消と成長への集中を支援



Stronghold

SHxユースケースの進捗状況



リワード

SHxのリワードを通して加盟店やパートナーのロイヤルティを促進

2022年開始



マーチャントファイナンシング

Stronghold加盟店や優良フィンテック企業への資金提供

2022年開始



ガバナンスとグラント

エコシステム開発プログラムを含む投票およびガバナンス

2024年開始

Stronghold

SHxユースケースの進捗状況



トレジャリー エスクロー

トークンの供給量を制限し
エコシステムの安定性を強化

2025年開始



メンバー主導の ガバナンス

透明性の高い意思決定のための
ガバナンス規則を採択

2025年開始



ISO 20022 拡張

20022 Labsの統合により
世界的な普及を推進

2025年開始

Stronghold

SHxユースケースの進捗状況



スマートコントラクトガバナンス

オンチェーンのガバナンスプロセスの体系化

2026年開始



マルチチェーン機能の拡大

SHxインフラを XRPLとSolanaに拡張

2026年開始



実物資産のためのStrongholdNET

実物資産のための専用機能とプレミアムサポート

2027年開始

Stronghold

Audro Advisors | ベンチャーファンドリワードプログラム

Strongholdは Aduro Advisors Venture Capital と提携し、Strongholdの決済手段で取引される1ドルごとに主要ベンチャーキャピタルファンドが SHxリワードを獲得するプログラムを開始しました。



All brand names and logos are the property of their respective owners, are used for identification purposes only.

Stronghold

SHx活用

マーチャントファイナンス：StrongholdNET参加者向けSHxキャッシュアドバンス

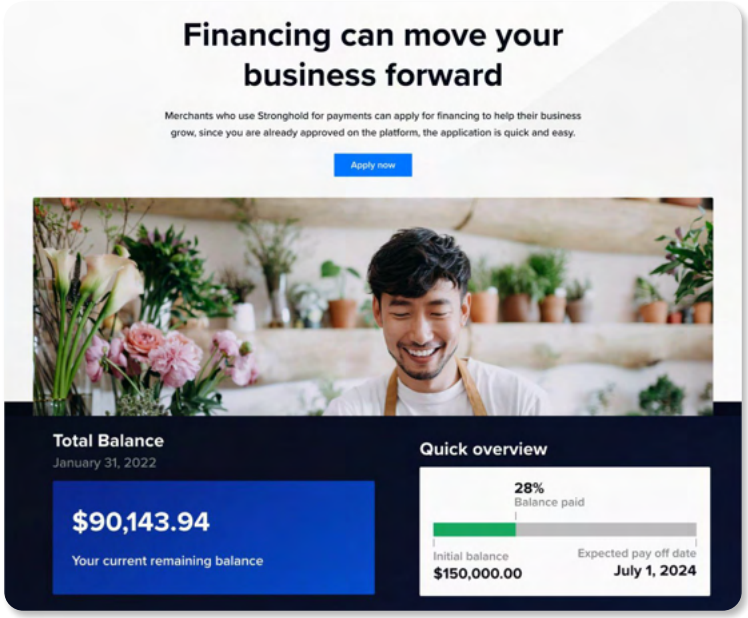

資金調達の3ステップ

- Strongholdのマーチャントダッシュボードから直接申請 — 5分
- 申請、審査、承認 — 48時間
- 資金提供 — 72時間

Stronghold

SHx活用

マーチャントファイナンス　パイロット版

SHxホワイトペーパー 1.0 リワードプログラムの目標

- Stronghold製品にマーチャントファイナンスを導入
- 返済プロセスの実装
- Stronghold運営者によるエコシステム全体の管理・運営
- 加盟店の収益向上
- Strongholdの収益向上
- ネットワークガバナンス

主要パイロット結果

- 2022年に製品提供を開始
- 事業実績・支払履歴・既存KYBデータに基づく承認基準と返済プロセスを完了
- 平均ファクターレート 1.22倍
- 2022年末時点で1,420件の前倒し返済
- 加盟店とStronghold双方の収益増加

Stronghold

SHx活用

パイロット期間中の返済実績

平均ファクターレート | 1.22倍

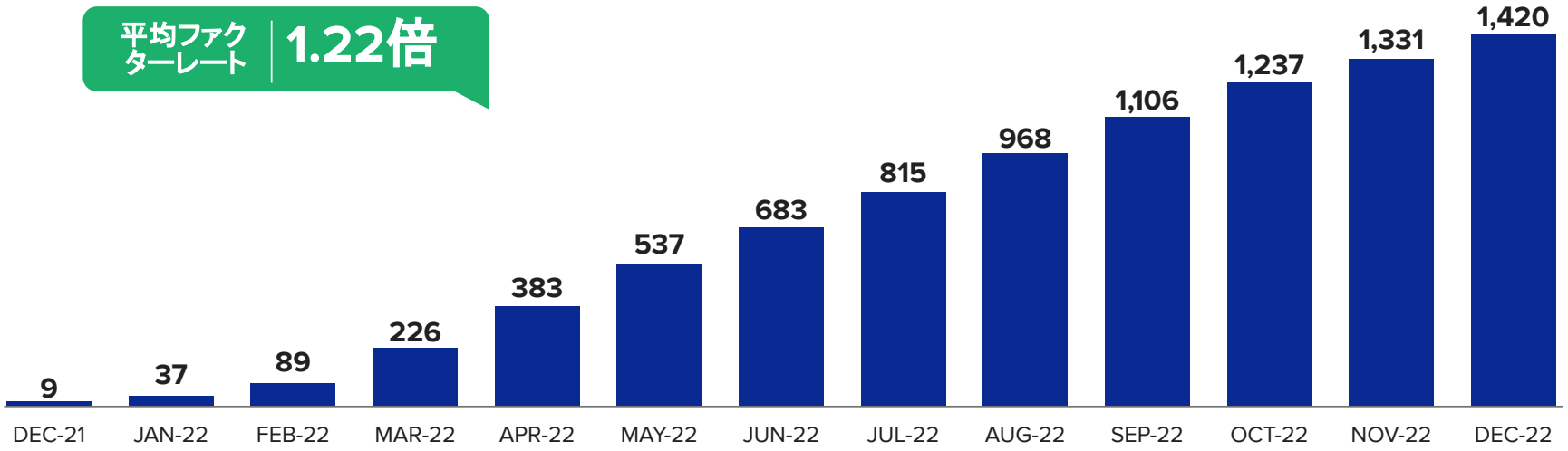

Stronghold

マーチャントファイナンス事例

ヘルスケア分野の改装・設備投資



改装期間を12ヶ月短縮



売上高を15%増加

Stronghold

SHxは主要暗号資産取引所で取引可能



All brand names and logos are the property of their respective owners, are used for identification purposes only.

Stronghold

SHx
ガバナンス



Stronghold

過去のSHxガマナンス投票のサマリー

ガバナンス投票 1

MCA手数料バーン

MCA発行手数料の70%をバーン（焼却）し、残りの30%を貢献者に支払うことを承認

ガバナンス投票 2

公開ガバナンス会場

SHxの提案に関する議論のための公開フォーラム、および代理投票システムを構築

ガバナンス投票 3

Stronghold NET APIの優先順位

米国銀行分散型台帳SHxの米ドル決済用APIを優先開発することを決定、2025年開始予定

ガバナンス投票 4

ガバナンスルールの採択

2025年からの施行に向けた、SHxガバナンスの基本規則を承認

Stronghold

過去のSHxガマナンス投票のサマリー

ガバナンス投票 5

スマートコントラクト上での投票記録

StellarやEthereumを含むすべてのブロックチェーンからの投票記録を、Soroban上の単一のスマートコントラクトに統合する

ガバナンス投票 6

投票ロック型 SHx (lSHx)

この提案はSHxホルダーがスマートコントラクトにトークンをロックすることで、投票権が増幅されたlSHXを取得することを可能にするものです。

ガバナンス投票 7

SHx投票権委任

SHx保有者が自身の投票権を委任できるようにする

ガバナンス投票 8

次のブリッジの決定

機関投資家向けの相互運用性と安定性を重視し、XRPLがSHxの次のブリッジ先に選定されました。

Stronghold

SHxブリッジ：クロスチェーンの相互運用性

統合された唯一の SHx供給、複数の繋がったエコシステム

仕組み

- SHxはAxelarのバリデーターによって保護されたメッセージング・インフラストラクチャを活用し、クロスチェーン移動を実現
- ネットワークをまたいで1:1の比率で統合された供給モデルを維持
- 流動性の分断を防ぐための資産のロックおよびミント（発行）／バーン（焼却）
- ブリッジ機能はStrongholdのブリッジング・ゲートウェイやSquid Routerなどのサードパーティ提供の相互運用サービスを通しても利用可能

これにより実現すること

- **Stellar:** 高スループット、低手数料の決済、およびネイティブなコンプライアンスツール群
- **Ethereum:** 豊富なオンチェーン流動性と成熟したスマートコントラクト・エコシステム
- **XRPL:** エンタープライズに特化した、制御可能なトークン移転と決済に最適化された台帳
- **Solana:** 広範な市場支持を背景とした、新たな流動性の場と高パフォーマンスなスマートコントラクト・インフラ

なぜこれが重要なのか

- トークン供給量の一貫性を維持
- 一貫した取引機会の確保
- 相互運用可能なトークン化資産の流通
- 安全で機関投資家レベルのクロスチェーン・インフラ

All brand names and logos are the property of their respective owners, are used for identification purposes only.

Stronghold

エコシステム開発プログラム

ビルダー向けオープン助成金プログラム

Strongholdのエコシステム開発プログラム（EDP）は、SHxエコシステムに貢献するビルダーを支援するため、オープンで継続的な助成金を提供しています。

プログラムの要点

EDPは、以下を含むSHxインフラを強化する提案に資金を提供します：

- ラットフォーム間でのSHxの互換性を拡張するための統合ツール
- 参加者を増やすためのコミュニティ・エンゲージメント・ソリューション
- オンチェーンの調整を強化するための革新的な仕組み。エコシステムを進化させるための調査研究および技術的改善

オープン参加型モデル

- グローバルかつ自由な提案提出
- 助成金授与後の実装およびエコシステム統合サポート
- EDPは開発者や貢献者の参入障壁を下げ、SHxネットワーク構築への幅広い参加を可能にします

Stronghold

SHx認証用公式発行アドレス



注意

これらのアドレスにトークンを送らないでください

以下のアドレスは、 SHxの真正性を確認するため『のみ』に使用されます。 入金や出金のためのアドレスではありません。
以下の発行用アドレスに SHxを送信すると、永久に失われることになりますのでご注意ください。

Stellar発行Address

GDSTRSHXHGJ7ZIVRBXEY5Q74XUVCUSEKEBR7UCHEUUEK72N7I7KJ6JH

ETH発行Address (Axelar経由)

0x516d31321928700C6B4fB0DB0c8c6BC5d6799787

XRPL発行Address (Axelar経由)

RFMS3ZQRQRKA8WVYHXIFEEYTWE8AMZ2YHW


Stronghold®
ご覧いただきありがとうございました。
詳細はこちら
stronghold.com/shx
CoinMarketCap
CoinGecko
MESSARI