TECHO INDUSTRIAL · ENERGÍA SOLAR

Propuesta preliminar de sistema fotovoltaico

Wesco Distribution Apodaca · Apodaca, N.L. · Paneles sobre el techo · filas paralelas al edificio · margen a las orillas de 5 m

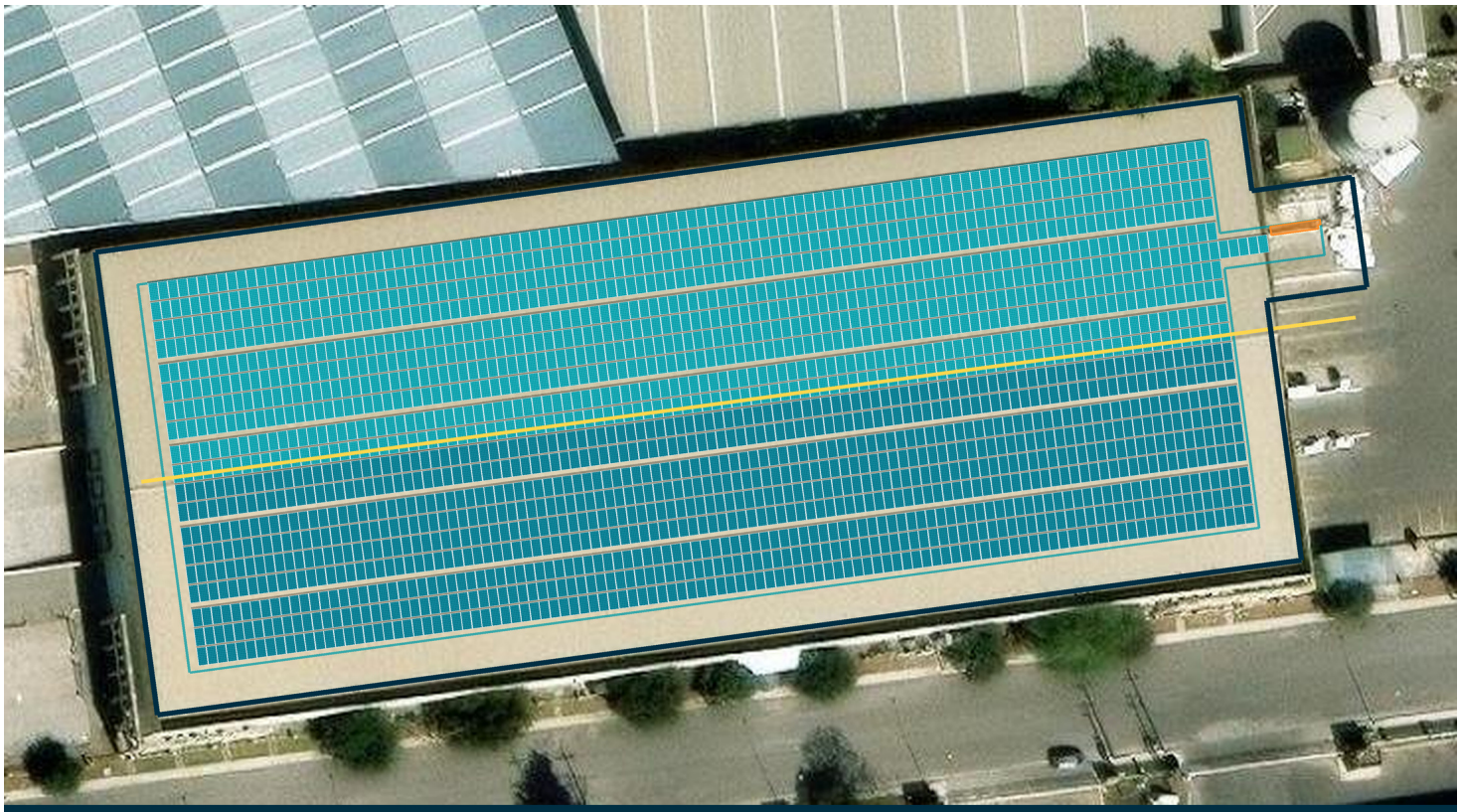

Pendiente A · Pendiente B · Cumbrera · Obstáculo · Huella / retiro 5 m

Wesco Distribution Apodaca · 2057 módulos · 1234.2 kWp · Imagen: Esri World Imagery

Filas paralelas al edificio. Margen a las orillas de 5 m (línea turquesa). Techo de dos aguas, inclinación de unos 4°. Fijación sin perforar la lámina. No sustituye visita técnica.

POTENCIA	MÓDULOS	ÁREA DEL TECHO	GENERACIÓN/AÑO
1,234 kWp	**2,057**	**9,763 m²**	**1.82 GWh**
INVERSIÓN*	AHORRO AÑO 1*	RETORNO SIMPLE*	kWh POR kWp AL AÑO
$13,576,200	**$4,556,735**	**2.98 años**	**1,477**

Producción estimada con PVGIS: 1,477 kWh por cada kWp al año. Área útil 7,556 m² (después del margen a las orillas de 5 m).

*Estimado preliminar basado en imágenes satelitales; cifras sujetas a análisis del recibo de CFE. Esquema PPA sujeto a aprobación de crédito y análisis del recibo; ahorro neto calculado sin incremento de tarifa CFE.

ESQUEMA PPA · $0 INVERSIÓN

INVERSIÓN INICIAL	PRECIO PPA	AHORRO NETO AÑO 1	AHORRO NETO 10 AÑOS
$0	**$1.75/kWh**	**$1,367,020**	**$7,448,414**

Escalador 3.9% anual, plazo 10 años

Como el sistema pasa de 1 MW, nosotros tramitamos el permiso de generación sin costo ni riesgo para ti.

Resumen del sistema

Concepto	Valor	Origen
Área del techo	9,763 m²	Contorno trazado sobre imagen satelital
Margen a las orillas	5 m	Galt Energy
Acomodo	Filas paralelas al edificio	Siguiendo el techo
Tipo de techo	Techo de dos aguas, inclinación de unos 4°	Imagen satelital
Módulos / potencia	2,057 módulos / 1,234.2 kWp	Diseño Galt
Módulo	600 W	Supuesto
Fijación	Sin perforar la lámina	Engargolado al techo
Generación anual	1,822,694 kWh	Producción estimada con PVGIS

Economía del proyecto (estimado)

Concepto	Valor	Cálculo
Inversión estimada*	$13,576,200 MXN	Estimado preliminar
Ahorro anual, año 1*	$4,556,735 MXN	1,822,694 kWh/año generados
Retorno simple*	2.98 años	Inversión ÷ ahorro año 1
Generación por kWp instalado	1,477 kWh/kWp al año	Producción estimada con PVGIS

*Estimado preliminar basado en imágenes satelitales; cifras sujetas a análisis del recibo de CFE. Esquema PPA sujeto a aprobación de crédito y análisis del recibo; ahorro neto calculado sin incremento de tarifa CFE.

Dimensionamiento: el ahorro supone que cada kWh generado se aprovecha. Hay que validar el tamaño del sistema contra tu consumo real (recibo de CFE) para que toda la generación se use.

Generación mensual (MWh)

Ene	Feb	Mar	Abr	May	Jun	Jul	Ago	Sep	Oct	Nov	Dic
110	120	159	174	181	194	193	194	147	137	112	102

Supuestos, fuentes y descargo

Propuesta preliminar basada en imagen satelital; cifras estimadas. No es oferta ni cotización.

- Techo: 9,763 m². Contorno trazado sobre imagen satelital, con un margen de 5 m a las orillas; obstáculos marcados 8 m² (0.1% del área útil).
- Acomodo: filas rectas alineadas al edificio, con inclinación de ~4° siguiendo el techo.
- Producción: estimada con PVGIS (Comisión Europea) para esta ubicación, considerando 14% de pérdidas.
- Economía: estimado preliminar basado en imágenes satelitales; cifras sujetas a análisis del recibo de CFE. Retorno simple sin financiamiento.
- Consumo: el tamaño del sistema se debe validar contra tu consumo real para que toda la generación se aproveche.
- Imagen: Esri World Imagery; la fecha de la imagen puede no reflejar el estado actual del techo.
- Fiscal: Art. 34 LISR (deducción de inversión en equipo de generación con fuentes renovables) — valídalo con tu contador.

Siguiente paso

Envíanos tu recibo de CFE y te regresamos la propuesta ajustada en menos de 2 horas (en horario hábil).

ENVÍANOS TU RECIBO DE CFE Y TE REGRESAMOS LA PROPUESTA AJUSTADA EN MENOS DE 2 HORAS

WhatsApp 81 1359 4243 · galt.mx · wa.me/5218113594243

Galt Energy · 2026-10-20 · Propuesta preliminar