



Cohen™

---

29 DE MAYO, 2026

---

# Informe semanal Mercado Local

Por **Juan José Vázquez**, Head of Research.

**Bonos Dólar emitidos por BCRA Ley Argentina**

Especie	Precios de Mercado	Precio en Dólares	TIR	TNA	MD	Paridad	Tasa Cupón Anual	Interes Corrido	Interes Corriente	Valor Residual	Observación Cálculos
BPOA7	144.250,00	USD 97,35			0,00	0,97	5,00%	USD 0,43	5,14%	100	Pago Impuestos
BPOB7	144.500,00	USD 97,52			0,00	0,97	5,00%	USD 0,43	5,13%	100	Pago Impuestos
BPOC7	144.590,00	USD 97,58	6,6%	6,5%	0,84	0,97	5,00%	USD 0,43	5,12%	100	Pago Impuestos
BPOD7	144.010,00	USD 97,19	8,1%	8,0%	1,05	0,97	5,00%	USD 0,43	5,14%	100	
BPOA8	130.140,00	USD 87,83	8,7%	8,5%	1,72	0,88	3,00%	USD 0,26	3,42%	100	Pago Impuestos
BPOB8	130.400,00	USD 88,00	8,9%	8,7%	2,15	0,88	3,00%	USD 0,26	3,42%	100	

**Bonos Dólar Ley Argentina**

1481,74

Cable

1432,68

Mep

AL30

Especie	Precios de Mercado	Precio en Dólares	TIR	TNA	MD	Paridad	Tasa Cupón Anual	Interes Corrido	Interes Corriente	Valor Residual
AO27	145.990,00	USD 98,53	7,4%	7,1%	1,26	0,99	6% (*)	USD 0,02	6,09%	100
AL29	91.780,00	USD 61,94	9,6%	9,4%	1,44	0,88	1,00%	USD 0,39	1,62%	70
AL30	91.760,00	USD 61,93	9,3%	9,1%	1,86	0,86	0,75%	USD 0,21	1,22%	72
AO28	136.700,00	USD 92,26	10,0%	9,6%	2,04	0,92	6% (*)	USD 0,02	6,50%	100
AN29	134.260,00	USD 90,61	8,8%	8,6%	2,92	0,91	6,50%	USD 3,03	7,15%	100
AL35	112.900,00	USD 76,19	10,3%	10,0%	5,29	0,75	4,13%	USD 1,63	5,53%	100
AE38	116.650,00	USD 78,72	10,7%	10,4%	4,48	0,77	5,00%	USD 1,97	6,51%	100
AL41	105.810,00	USD 71,41	10,2%	9,9%	5,74	0,70	3,50%	USD 1,38	5,00%	100

**Bonos Dólar Ley New York**

Especie	Precios de Mercado	Precio en Dólares	TIR	TNA	MD	Paridad	Tasa Cupón Anual	Interes Corrido	Interes Corriente	Valor Residual	Spread Legislación
GD29	93.670,00	USD 63,22	8,1%	8,0%	1,40	0,90	1,00%	USD 0,39	1,59%	70	2,06%
GD30	93.490,00	USD 63,09	8,3%	8,1%	1,80	0,87	0,75%	USD 0,21	1,19%	72	1,89%
GD35	116.850,00	USD 78,86	9,6%	9,4%	5,10	0,78	4,13%	USD 1,63	5,34%	100	3,50%
GD38	122.350,00	USD 82,57	9,6%	9,3%	4,40	0,81	5,00%	USD 1,97	6,20%	100	4,89%
GD41	108.250,00	USD 73,06	9,8%	9,5%	5,55	0,72	3,50%	USD 1,38	4,88%	100	2,31%
GD46	104.420,00	USD 70,47	9,4%	9,2%	6,07	0,74	4,13%	USD 1,63	5,99%	93	

**Bonos Dólar Link**

TCNominal

1409,20

Especie	Precios de Mercado	Precio en Dólares Oficiales	TIR	MD	Tasa Cupón	Paridad	Vencimiento	Valor Residual	Monto Emitido (mill U\$S)
TZV26	140.780,00	USD 99,90	1,3%	0,08	0,0%	1,00	30/6/2026	100	USD 4.855,2

Fuente: Cohen SA en base a precios en BYMA

(\*) Tasa del 6% anual en pagos mensuales

### Bonos Soberanos en Dólares - TNA

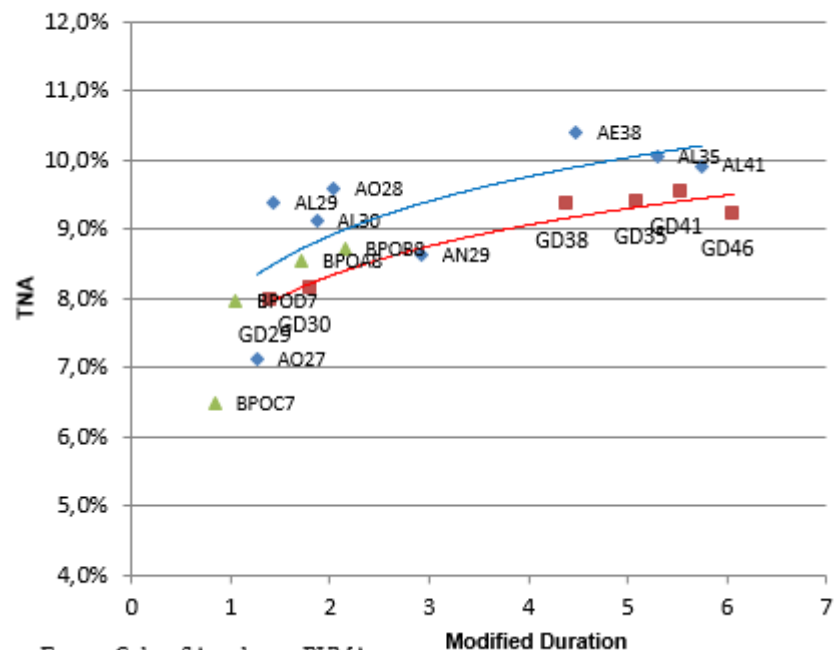

Fuente: Cohen SA en base a BYMA

### Bonos Soberanos en Dólares - Paridades

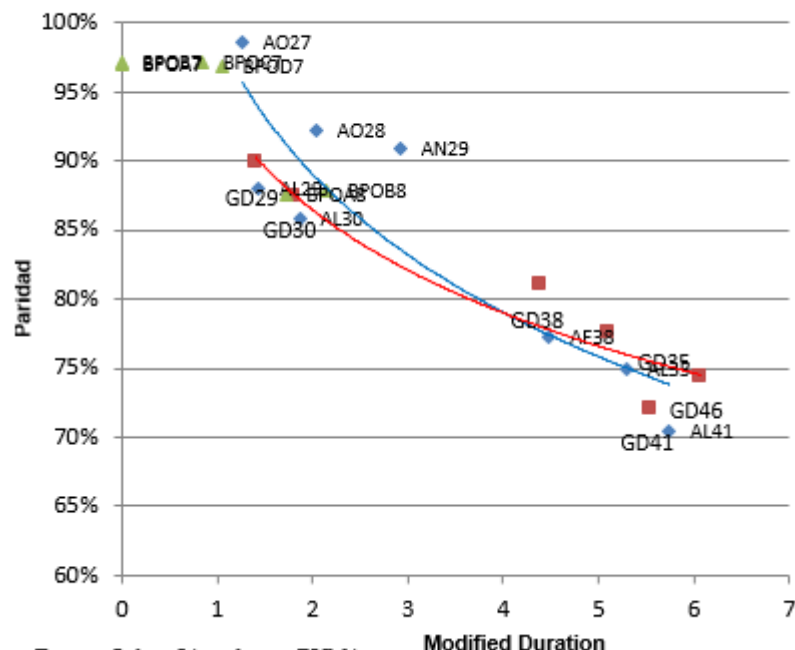

Fuente: Cohen SA en base a BYMA

**Bonos Provinciales en Dólares**

Bono	Descripción	Precios en US\$	Yield	Modified Duration	Vencimiento	Monto Vigente (millones)	Valor Residual	Cupón Anual	Interés Corrido	Interés Corriente	Lamina Mínima	ISIN
BA37D	BUENOS 6 5/8 09/01/37	80,67	11,48	4,13	1/9/2037	5620,8	88,9%	6,63	1,67	8,21%	1	XS2385150334
BB37D	BUENOS 5 7/8 09/01/37	72,42	11,85	5,08	1/9/2037	777,6	100,0%	5,88	1,49	8,11%	1	XS2385151738
BCITY27	BUEAIR 7 1/2 06/01/27	101,20	6,24	0,95	1/6/2027	593,4	33,3%	7,50	0,02	7,41%	200.000	XS1422866456
<b>BDC33</b>	BUEAIR 7.8 11/26/33	103,46	7,12	5,03	26/11/2033	600,0	100,0%	7,80	0,13	7,54%	1.000	XS3237223311
BDC36	BUEAIR 7.05 05/13/36	97,49	7,44	6,47	13/5/2036	500,0	100,0%	7,05	0,35	7,23%	1.000	USP1911JAE75
<b>PMM29</b>	MENDOZ 5 3/4 03/19/29	96,45	8,27	1,40	19/3/2029	272,3	46,2%	5,75	1,15	5,96%	1.000	USP6480JAH07
<b>NDT25</b>	NEUQUE 6 7/8 04/27/30	99,47	7,15	1,92	27/4/2030	232,1	61,5%	6,88	0,65	6,91%	1	USP7169GAA78
NDT11	NEUQUE 8 5/8 05/12/30	103,64	6,69	1,86	12/5/2030	155,7	44,7%	8,63	0,46	8,32%	150.000	USP71695AC75
<b>SA24D</b>	SALTA 8 1/2 12/01/27	99,30	9,25	0,93	1/12/2027	178,7	37,5%	8,50	0,00	8,56%	1	USP8388TAB00
CO26	PDCAR 7 1/8 10/27/26	6,62	-10,67	0,29	27/10/2026	18,8	6,3%	7,13	0,04	0,07%	1.000	ARPCDB320099
CO24D	PDCAR 6.99 06/01/27	100,20	6,71	0,72	1/6/2027	83,3	50,0%	6,99	0,00	6,98%	150.000	USP79171AE79
<b>CO27D</b>	PDCAR 6 7/8 02/01/29	97,66	8,22	1,70	1/2/2029	456,2	100,0%	6,88	2,29	7,04%	150.000	USP79171AF45
<b>CO32</b>	PDCAR 9,75% 07/02/32	104,69	8,58	3,80	2/7/2032	725,0	100,0%	9,75	4,04	9,31%	10.000	US74408DAF15
CO35	PDCAR 8.6 02/03/35	98,61	9,07	5,33	3/2/2035	800,0	100,0%	8,60	2,82	8,72%	10.000	USP79171AH01
COC27	CORDOB 7 09/29/27	95,32	13,22	0,74	29/9/2027	77,8	37,5%	7,00	1,23	7,34%	1	XS1496112407
CH24D	CHACO 8 1/4 02/18/28	98,10	10,38	0,86	18/2/2028	116,7	44,4%	8,25	2,36	8,41%	150.000	USP2389CAA10
PUL26	CHUBUT 7 3/4 07/26/30	100,25	7,68	3,50	26/7/2030	169,9	35,7%	7,75	0,75	7,73%	150.000	USP25619AB67
PUA36	CHUBUT 9.45 04/29/36	103,81	8,66	4,75	29/4/2036	650,0	100,0%	9,45	0,84	9,10%	1.000	USP25619AC41
<b>SF27D</b>	PROVSF 6.9 11/01/27	100,49	6,33	0,86	1/11/2027	166,7	66,7%	6,90	0,58	6,87%	150.000	USP84641AB82
<b>SFD34</b>	PROVSF 8.1 12/11/34	98,82	8,33	5,04	11/12/2034	800,0	100,0%	8,10	3,83	8,20%	1.000	USP84641AD49
ERF25	ENTRO 8 3/4 08/08/28	99,41	8,77	1,06	8/8/2028	53,0	45,0%	8,25	2,59	8,30%	1	US29384NAA28
ERM33	ENTRIO 9.55 03/04/33	96,01	10,49	4,19	4/3/2033	300,0	100,0%	9,55	2,31	9,95%	10.000	USP37341AC17
RIF25	PRIO 3 1/2 02/24/28	58,85	43,14	1,36	24/2/2028	318,4	100,0%	8,50	0,00	14,44%	1	USP6S52BAA07
TFU27	TDF27 8.95 04/17/27	100,48	8,67	1,70	21/1/2030	77,4	38,7%	8,95	0,99	8,91%	1.000	USP91528AA03
JUS22	JUJUJA 8 5/8 03/20/27	99,76	8,79	0,52	20/3/2027	47,5	22,2%	8,38	1,68	8,39%	150.000	XS1686882298
RND25	PRN 6 7/8 03/10/28	97,63	9,37	0,93	10/3/2028	142,3	44,4%	6,88	1,55	7,04%	1.000	USP7920RCL70

Fuente: Cohen SA en base a Bloomberg. Precios Clean.

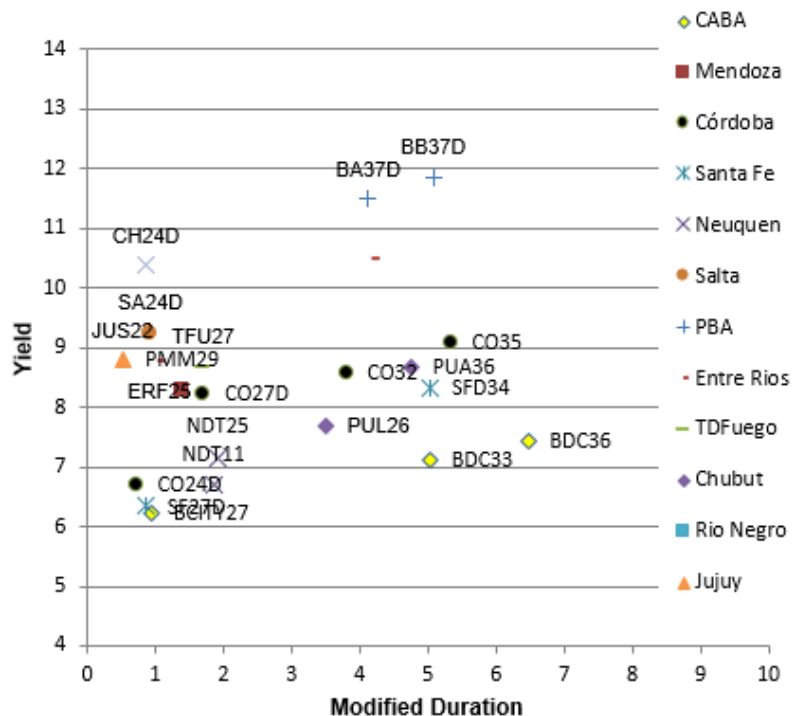
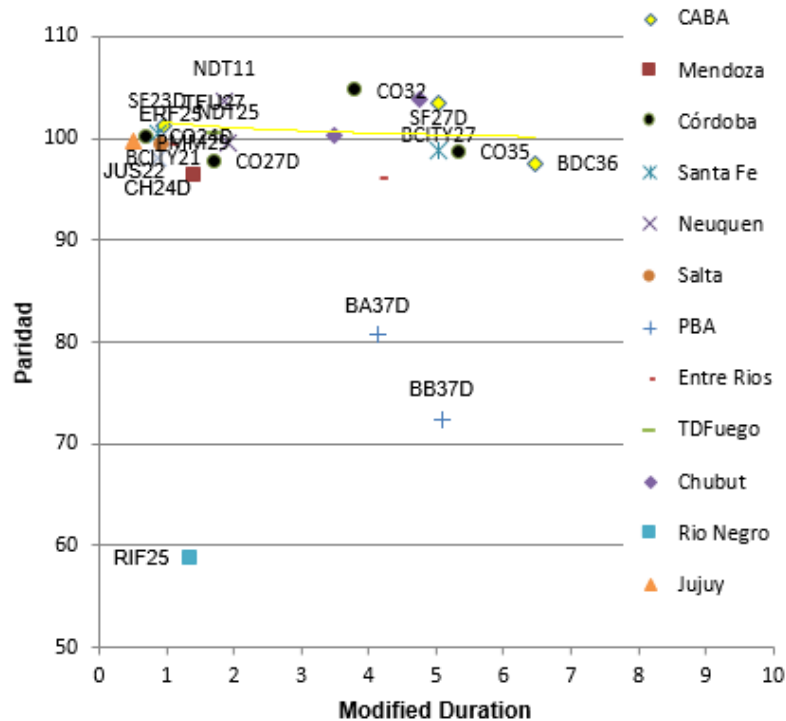
**Bonos Provincias en Dólares**

**Bonos Provincias en Dólares**

## Resultado Fiscal Principales Provincias

Esquema Ahorro-Inversión-Financiamiento

Base Devengado - millones de pesos últimos 12 meses

Provincia	Córdoba 3Q25	Bs.As. Prov. 3Q25	Neuquén 3Q25	Santa Fe 3Q25	Entre Ríos 3Q25	Jujuy 3Q25	CABA 3Q25	Chaco 3Q25	Mendoza 3Q25	Salta 3Q25	T. del Fuero 3Q25	La Rioja 3Q25	Río Negro 3Q25	Chubut 3Q25
I - INGRESOS CORRIENTES	10.588.795	32.296.944	6.607.072	9.492.975	4.449.968	2.062.984	12.663.098	3.799.972	4.160.394	3.021.566	1.382.556	1.280.443	2.290.936	2.531.982
II - GASTOS CORRIENTES	9.463.673	32.308.147	6.147.537	8.796.203	4.472.270	1.760.760	10.159.039	3.976.364	3.715.378	2.852.720	1.476.302	1.238.207	2.251.879	2.588.932
Intereses y Gastos de Deuda	157.193	963.593	83.370	56.752	108.328	34.685	104.407	132.151	71.763	68.615	10.197	7.875	31.908	81.140
III - RESULTADO ECONÓMICO	1.125.123	-11.203	459.534	696.772	-22.303	302.224	2.504.059	-176.392	445.016	168.846	-93.746	42.235	39.057	-56.949
IV - INGRESOS DE CAPITAL	158.195	49.323	52.733	202.756	23.270	67.186	14.184	18.615	19.585	27.104	14.918	12.345	8.342	7.482
V - GASTOS DE CAPITAL	1.382.927	2.373.091	557.545	1.178.751	147.111	259.419	2.145.699	200.856	539.144	177.760	51.790	101.840	82.873	198.818
VI - INGRESOS TOTALES	10.746.991	32.346.267	6.659.805	9.695.731	4.473.238	2.130.170	12.677.282	3.818.587	4.179.980	3.048.670	1.397.475	1.292.788	2.299.278	2.539.464
VII - GASTOS TOTALES	10.846.600	34.681.238	6.705.083	9.974.954	4.619.381	2.020.179	12.304.738	4.177.220	4.254.523	3.030.479	1.528.092	1.340.047	2.334.752	2.787.750
<b>XII - RESULTADO PRIMARIO</b>	<b>57.584</b>	<b>-1.371.379</b>	<b>38.092</b>	<b>-222.470</b>	<b>-37.815</b>	<b>144.677</b>	<b>476.951</b>	<b>-226.482</b>	<b>-2.780</b>	<b>86.805</b>	<b>-120.420</b>	<b>-39.384</b>	<b>-3.567</b>	<b>-167.146</b>
<b>XIII - RESULTADO FINANCIERO</b>	<b>-99.609</b>	<b>-2.334.971</b>	<b>-45.278</b>	<b>-279.223</b>	<b>-146.143</b>	<b>109.991</b>	<b>372.544</b>	<b>-358.633</b>	<b>-74.543</b>	<b>18.191</b>	<b>-130.617</b>	<b>-47.259</b>	<b>-35.474</b>	<b>-248.286</b>

## Deuda y Ratios

Provincia	Córdoba 3Q25	Bs.As. Prov. 3Q25	Neuquén 3Q25	Santa Fe 3Q25	Entre Ríos 3Q25	Jujuy 3Q25	CABA 3Q25	Chaco 3Q25	Mendoza 3Q25	Salta 3Q25	T. del Fuero 3Q25	La Rioja 3Q25	Río Negro 3Q25	Chubut 3Q25
Deuda (millones de pesos)	3.253.666	16.157.005	1.230.396	785.964	934.670	663.362	1.676.197	462.548	841.971	484.649	135.144	564.816	372.158	745.967
Deuda (millones de dólares TCN)	2.358	11.708	892	570	677	481	1.215	335	610	351	98	409	270	541
Rdo Financiero (millones de dólares TCN U12Meses)	-120	-2.018	-41	-245	-143	87	314	-326	-68	2	-114	-45	-40	-207
Deuda Total / PBG Provincial (proyectado 3Q24)	4,6%	5,4%	4,4%	1,0%	4,3%	9,2%	0,9%	3,9%	2,4%	3,2%	1,9%	10,4%	3,2%	3,8%
Deuda Pública / Ingresos Totales	30,3%	50,0%	18,5%	8,1%	20,9%	31,1%	13,2%	12,1%	20,1%	15,9%	9,7%	43,7%	16,2%	29,4%
Deuda con Privados / Ingresos Corrientes	29,6%	49,8%	16,2%	8,1%	17,0%	11,6%	12,4%	9,8%	18,7%	13,8%	9,4%	42,7%	15,8%	28,2%
Intereses Pagados /Ingresos Totales	1,5%	3,0%	1,3%	0,6%	2,4%	1,6%	0,8%	3,5%	1,7%	2,3%	0,7%	0,6%	1,4%	3,2%
Resultado Financiero / Ingresos Totales	-0,9%	-7,2%	-0,7%	-2,9%	-3,3%	5,2%	2,9%	-9,4%	-1,8%	0,6%	-9,3%	-3,7%	-1,5%	-9,8%
Rdo Financiero / PBG Provincial (fin 2023)	-0,3%	-1,2%	-0,3%	-0,5%	-1,2%	2,4%	0,4%	-6,0%	-0,4%	0,0%	-2,9%	-1,4%	-0,7%	-2,1%
Deuda / Resultado Financiero	-19,7	-5,8	-21,6	-2,3	-4,7	5,5	3,9	-1,0	-9,0	181,5	-0,9	-9,2	-6,8	-2,6
Gasto de Personal / Gastos Totales	34,1%	39,8%	49,4%	41,8%	45,7%	52,7%	43,7%	47,5%	42,2%	56,6%	52,2%	49,3%	65,3%	52,8%
Ingresos de Origen Nacional / Ingresos Corrientes	44,5%	39,6%	14,4%	51,0%	58,3%	73,4%	9,7%	70,5%	53,3%	70,2%	47,4%	85,2%	58,6%	34,0%
Gasto de Capital/Deuda Total	43%	15%	45%	150%	16%	39%	128%	43%	64%	37%	38%	18%	22%	27%

## Bonos en Pesos - LECAP y BONCAP

Ticker	Letras Capitalizables a Tasa Fija	Px	TIR	TNA	MD	Vencimiento	Monto (mill \$)	Valor Tecnico	Paridad	TEM
S12J6	Boncap Tasa Fija 2,1% venc 12-06-26	102,31	23,1%	20,8%	0,03	12-jun-26	4.937.002	102,17	100,1%	1,74%
T30J6	Boncap Tasa Fija 2,15% venc 30-06-26	142,52	23,2%	21,0%	0,08	30-jun-26	1.843.760	141,95	100,4%	1,75%
S17L6	Boncap Tasa Fija 2,16% venc 17-07-26	105,07	23,7%	21,6%	0,13	17-jul-26	2.751.779	104,44	100,6%	1,79%
S31L6	Boncap Tasa Fija 2,75% venc 31-07-26	113,65	23,6%	21,5%	0,17	31-jul-26	2.917.921	111,56	101,9%	1,78%
S14G6	Boncap Tasa Fija 2% venc 14-08-26	103,37	24,3%	22,4%	0,20	14-ago-26	4.447.234	102,95	100,4%	1,83%
S31G6	Boncap Tasa Fija 2,5% venc 31-08-26	120,49	23,7%	22,1%	0,25	31-ago-26	2.080.532	117,99	102,1%	1,79%
S30S6	Boncap Tasa Fija 2,53% venc 30-09-26	108,99	25,6%	24,1%	0,33	30-sep-26	4.779.221	106,45	102,4%	1,92%
S30O6	Boncap Tasa Fija 2,55% venc 30-10-26	123,29	25,1%	23,7%	0,41	30-oct-26	7.832.892	119,38	103,3%	1,89%
S30N6	Boncap Tasa Fija 2,3% venc 30-11-26	116,55	24,3%	24,3%	0,50	30-nov-26	1.784.665	113,41	102,8%	1,83%
T15E7	Boncap Tasa Fija 2,05% venc 15-01-27	139,85	25,4%	25,4%	0,62	15-ene-27	10.552.640	138,45	101,0%	1,91%
T30A7	Boncap Tasa Fija 2,55% venc 30-04-27	126,89	26,6%	26,6%	0,91	30-abr-27	9.891.434	119,38	106,3%	1,98%
T31Y7	Boncap Tasa Fija 2,4% venc 31-05-27	119,89	26,5%	26,5%	1,00	31-may-27	6.942.355	114,02	105,1%	1,98%
T30J7	Boncap Tasa Fija 2,58% venc 30-06-27	122,90	26,5%	26,5%	1,08	30-jun-27	7.609.654	115,14	106,7%	1,98%

## Bonos Duales - Tasa Fija y TAMAR

Ticker	Bonos Tasa Fija	Px	TIR	TNA	MD	Vencimiento	Monto (mill \$)	Valor Tecnico	Paridad	TEM (Tasa Fija)
TTJ26	Dual Tasa Fija	159,70	-71,3%	#¡NUM!	0,08	30/6/2026	3.495.563	141,58	112,8%	-9,87%
	Dual Tasa Tamar		-5,2%	#¡NUM!				159,03	100,4%	
TTS26	Dual Tasa Fija	159,10	-14,4%	#¡NUM!	0,29	15/9/2026	2.243.608	141,08	112,8%	-1,28%
	Dual Tasa Tamar		-0,2%	#¡NUM!				159,03	100,0%	
TTD26	Dual Tasa Fija	159,20	2,3%	2,3%	0,54	15/12/2026	4.618.994	140,52	113,3%	0,19%
	Dual Tasa Tamar		-0,2%	#¡NUM!				159,03	100,1%	

## Bonos en Pesos - Tasa Fija & Badlar

Ticker	Bonos Tasa Fija	Px	TIR	TNA	MD	Paridad	Valor Tecnico	Vencimiento	Tasa Cupon	Monto (mill \$)
TO26	Bono del Tesoro Nacional 15,5% vto. 17-10-26	98,9	25,1%	23,7%	0,34	97%	101,9	17-oct-26	15,5%	96.570
TY30P	Bono del Tesoro Nacional 29,5% vto 30-05-30	109,0	27,4%	25,8%	2,33	109%	100,1	30-may-30	29,5%	1.691.807

  

Ticker	Bonos BADLAR Subsoberanos	Px	TIR	TNA Spread	MD	Paridad	Valor Tecnico	Vencimiento	Valor Residual
BDC28	Ciudad de Bs As - Badlar +3,75%	104,7	24,7%	0,9%	1,45	104%	100,7	22-feb-28	100,0%

## Bonos en Pesos - Ajuste CER

Ticker	Bonos CER	Px	TIR	TNA	MD	Valor Tecnico	Vencimiento	Tasa Cupon	Monto (mill \$)
X29Y6	Lecer Vto 29-05-2026	118,1	-19,8%	-19,8%	0,00		29/5/2026	0,0%	3.289.270
X31L6	Lecer Vto 31-07-2026	113,9	-8,1%	-8,1%	0,18		31/7/2026	0,0%	1.410.157
TX26	Bonos del Tesoro Nacional Vto 09-11-2026	696,6	0,9%	0,9%	0,44	823,4	9-nov-26	2,0%	44.426
TZX26	Bonos del Tesoro Cupon Cero Vto 30-06-2026	388,1	-7,5%	-7,6%	0,08	100,0	30-jun-26	0,0%	1.855.451
TZX06	Bonos del Tesoro Cupon Cero Vto 30-10-2026	162,3	-1,9%	-1,9%	0,42	161,0	30-oct-26	0,0%	3.571.218
TX28	Bonos del Tesoro Nacional Vto 09-11-2028	1639,5	5,6%	5,6%	1,36	1735,7	9-nov-28	2,3%	37.952
TZXD6	Bonos del Tesoro Cupon Cero Vto 15-12-2026	285,8	-0,4%	-0,4%	0,54	100,0	15-dic-26	0,0%	9.889.384
TZXM7	Boncer Vto 31-03-2027	210,2	1,9%	1,9%	0,82		31/3/2027	0,0%	1.998.424
TZXA7	Boncer Vto 30-04-2027	117,0	1,5%	1,5%	0,90		30/4/2027	0,0%	370.752
TZXY7	Boncer Vto 31-05-2027	114,4	2,3%	2,3%	0,98		31/5/2027	0,0%	3.371.027
TZX27	Bonos del Tesoro Cupon Cero Vto 30-06-2027	377,6	2,0%	2,0%	1,07	100,0	30-jun-27	0,0%	2.522.245
TZXD7	Bonos del Tesoro Cupon Cero Vto 15-12-2027	262,2	5,6%	5,5%	1,50	100,0	15-dic-27	0,0%	10.392.457
TZX28	Bonos del Tesoro Cupon Cero Vto 30-06-2028	334,3	7,1%	7,0%	2,01	100,0	30-jun-28	0,0%	6.613.094
DICP	Bono Discount - vto. 31-12-2033	52170,0	7,8%	7,6%	3,08	65855,1	31-dic-33	Step Up	10.472
PARP	Bono PAR - vto. 31-12-2038	33630,0	8,9%	8,8%	10,22	53887,5	31-dic-38	Step Up	2.861
CUAP	Bono Cuasipar - vto. 31-12-2045	41865,0	9,0%	8,8%	9,62	75639,8	31-dic-45	3,3%	23.434

### Bonos En Pesos Ajustables por CER- TNA

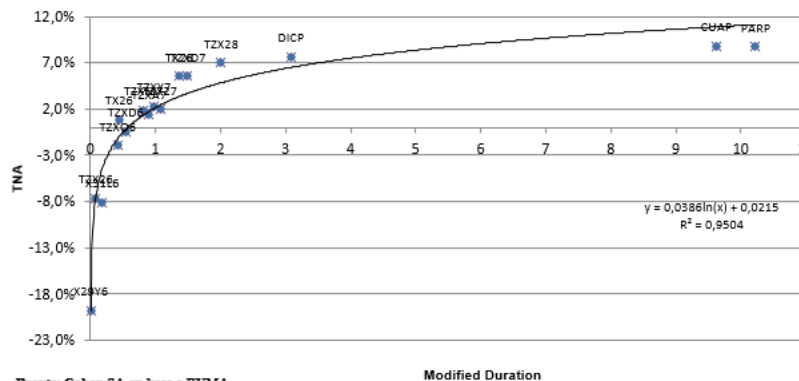

Fuente: Cohen SA en base a BYMLA

### Bonos en Pesos LECAPS - TEM

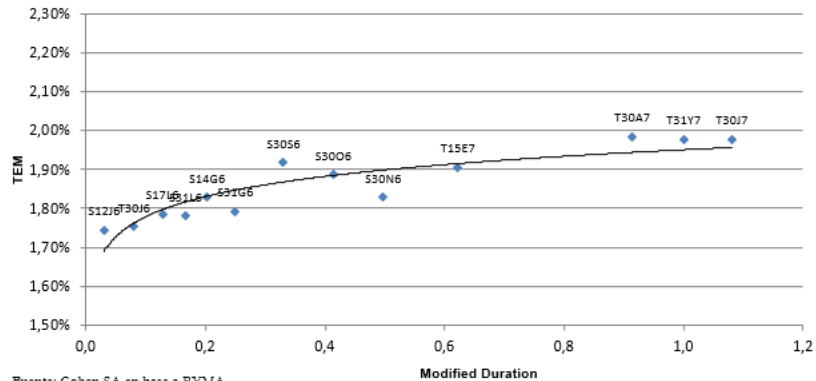

Fuente: Cohen SA en base a BYMLA

## Bonos Corporativos Argentinos en Dólares - Ley Extranjera

Sector	Descripción	Ticker BYMA	Precio en US\$	TNA al Venc	Modified Duration	Remanente (mill US\$)	Renta Anual	Interes Corrido	Vencimiento	¿Es Rescatable?			Proximo Cupon	Valor Residual	Frecuencia	Minimo Operable	Calif Riesgo Moody's	ISIN	
										Fecha Call	Precio	Yield to Call							
Bancos	Banco Galicia 7,962% Vto. 2026	BYC2O	100,304	5,50	0,13	\$ 250,00	7,96	2,92	19/7/2026				19/7/2026	100,0%	Semestral	200.000	Caa2	STABLE	USP0R66CA464
	Banco Galicia 7,75% Vto. 2028	BYCHO	102,894	6,40	2,11	\$ 325,00	7,75	1,10	10/10/2028				10/10/2026	100,0%	Semestral	2.000	Caa1	STABLE	USP0R66CAB48
	Banco Macro 6,75% Vto. 2026	BACAO	100,284	5,97	0,41	\$ 121,45	6,64	0,50	4/11/2026				4/11/2026	100,0%	Semestral	150.000	Caa2	STABLE	USP1047VAF42
	Banco Macro 8% Vto 2029	BACGO	102,24	7,17	2,59	\$ 530,00	8,00	3,51	23/6/2029				23/6/2026	100,0%	Semestral	1.000	Caa1	STABLE	USO5963GAK40
	Banco Macro 8% Vto 2031	BACHO	103,194	7,18	3,76	\$ 400,00	8,00	2,73	28/11/2031	28/12/2030	100,00	7,17	28/7/2026	100,0%	Semestral	1.000	Caa1	STABLE	USP1047VAN75
Petróleo & Gas	Pampa Energia 7,95% Vto.2031	MGCMO	105,289	6,74	4,22	\$ 410,00	7,95	1,79	10/9/2031	10/9/2027	103,98	6,58	10/9/2026	100,0%	Semestral	10.000	#N/A/N/A	STABLE	USP7464EAS56
	Pampa Energia 7,875% Vto. 2034	MGCOO	103,003	7,39	5,97	\$ 700,00	7,88	3,61	16/12/2034	16/12/2029	103,94	7,87	16/6/2026	100,0%	Semestral	10.000	#N/A/N/A	STABLE	USP7464EAT30
	Pampa Energia 7,75% Vto 2037	MGCRO	101,286	7,58	7,51	\$ 950,00	7,75	0,37	14/11/2037	14/11/2032	103,88	7,96	14/11/2026	100,0%	Semestral	10.000	#N/A/N/A	STABLE	US697660AG30
	Panamerican 9,125% Vto 2027	PNDCO	102,077	6,72	0,86	\$ 120,00	9,13	0,79	30/4/2027				30/10/2026	40,0%	Semestral	1.000	STABLE	USE7S78BAB82	
	Panamerican 8,5% Vto 2032	PNXCO	107,487	6,93	4,62	\$ 400,00	8,50	0,73	30/4/2032				30/10/2026	100,0%	Semestral	1.000	STABLE	USE7S78BAC65	
	Panamerican 7,75% Vto 2037	PN43O	103,31	7,30	7,02	\$ 375,00	7,75	2,93	15/11/2037	15/11/2031	103,88	7,60	15/7/2026	100,0%	Semestral	1.000	STABLE	USE7S78BAD49	
	Vista 7,625% Vto 2035	VSCTO	102,786	7,21	6,51	\$ 600,00	7,63	3,62	10/12/2035	10/12/2029	103,81	7,67	10/6/2026	100,0%	Semestral	10.000	STABLE	USP9659RAA60	
	Vista 8,5% Vto. 2033	VSCVO	106,731	7,26	5,10	\$ 900,00	8,50	4,04	10/6/2033	10/6/2028	104,25	6,87	10/6/2026	100,0%	Semestral	1.000	STABLE	US92841RAB69	
	Vista 7,875% Vto. 2038	VSCXO	102,8	7,51	7,60	\$ 500,00	7,88	1,16	8/4/2038	8/4/2031	103,94	7,85	8/10/2026	100,0%	Semestral	1.000	STABLE	USP9659RAD00	
	Pluspetrol 8,5% Vto. 2032	PLC4O	105,129	7,42	4,68	\$ 650,00	8,50	0,02	30/5/2032	30/5/2028	104,25	7,69	30/11/2026	100,0%	Semestral	1.000	STABLE	USP7924AAC62	
	Pluspetrol 8,125% Vto 2031	PLC5O	104,061	7,14	4,05	\$ 500,00	8,13	0,29	18/5/2031	18/5/2028	104,06	7,81	18/11/2026	100,0%	Semestral	1.000	STABLE	USP7924AAC29	
	YPF 6,95% Vto. 2027	YCAMO	100,772	6,23	1,06	\$ 643,43	6,95	2,51	21/7/2027				21/7/2026	100,0%	Semestral	10.000	STABLE	USP989MJB47	
	YPF 8,5% Vto. 2029	YMC1O	103,772	7,11	2,59	\$ 398,97	8,50	3,64	27/6/2029	27/3/2029	100,00	7,01	27/6/2026	100,0%	Semestral	10.000	B2	STABLE	USP989MJB50
	YPF 9% Vto 2029	YMCIO	104,027	6,23	2,57	\$ 747,83	9,00	3,78	30/6/2029	30/12/2028	100,00	7,26	30/6/2026	100,0%	Semestral	1	B2	STABLE	USP989MJB59
	YPF 9,5% Vto. 2031 Garant Expo	YMCUO	106,069	6,59	3,61	\$ 800,00	9,50	3,54	17/1/2031	17/10/2030	100,00	7,84	17/7/2026	100,0%	Semestral	1.000	B2	STABLE	USP989MJB46
	YPF 8,75% Vto. 2031	YMCXO	105,872	7,17	4,14	\$ 1.040,65	8,75	1,94	11/9/2031	11/9/2027	104,38	7,17	11/9/2026	100,0%	Semestral	1	STABLE	US984245AY67	
	YPF 7% Vto 2033	YMCJO	100,418	6,91	5,60	\$ 575,65	7,00	1,19	30/9/2033	30/3/2033	100,00	6,92	30/9/2026	100,0%	Semestral	1	B2	STABLE	USP989MJB72
	YPF 8,25% Vto. 2034	YM34O	104,139	7,45	5,48	\$ 1.650,00	8,25	3,07	17/1/2034	17/1/2029	104,13	7,91	17/7/2026	100,0%	Semestral	1	STABLE	USP989MJB57	
	YPF 7% Vto. 2047	YCANO	90,422	7,93	10,14	\$ 536,61	7,00	3,23	15/12/2047	15/6/2047	100,00	7,94	15/6/2026	100,0%	Semestral	10.000	B2	STABLE	USP989MJB30
	Tecpetrol 7,625% Vto.2030	TTCDO	102,584	6,93	3,70	\$ 750,00	7,63	0,59	3/11/2030	3/11/2027	103,81	8,24	3/11/2026	100,0%	Semestral	1.000	B2	STABLE	USP90187AT55
Tecpetrol 7,625% Vto. 2033	TTCAO	103,754	6,91	5,05	\$ 400,00	7,63	2,73	22/1/2033	22/1/2028	103,81	7,37	22/7/2026	100,0%	Semestral	1.000	STABLE	USP90187AR99		
CGC 11,88% Vto 2030	CP38O	103,068	10,99	3,43	\$ 500,00	11,88	0,10	28/11/2030	28/11/2027	105,94	13,27	28/11/2026	100,0%	Semestral	100	B2	#N/A/N/A	USP3063DAC67	

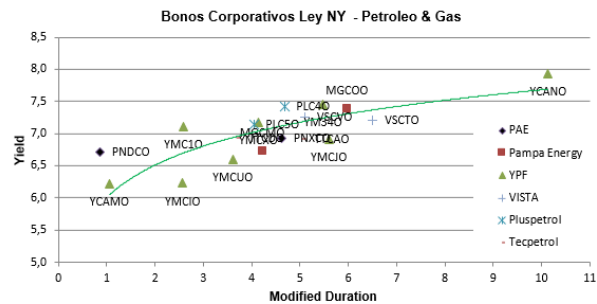
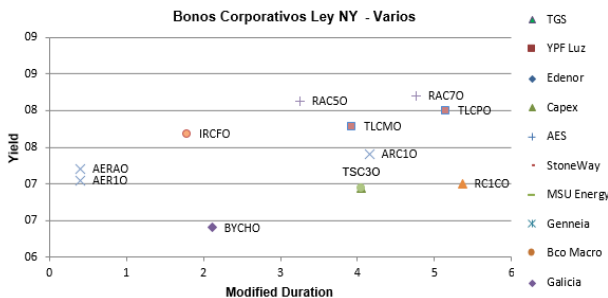

**Bonos Corporativos Argentinos en Dólares - Ley Extranjera**

Sector	Descripcion	Ticker BYMA	Precio en US\$	TNA al Venc	Modified Duration	Remanente (mill US\$)	Renta Anual	Interes Corrido	Vencimiento	¿Es Rescatable?			Proximo Cupon	Valor Residual	Frecuencia	Minimo Operable	Calif Riesgo Moody's	ISIN
										Fecha Call	Precio	Yield to Call						
Utilities	TGS 8,5% Vto. 2031	TSC3O	106,662	6,94	4,05	\$ 490,00	8,50	3,00	24/7/2031	24/7/2027	104,25	6,02	24/7/2026	100,0%	Semestral	10.000	STABLE	US893870AY13
	TGS 7,75% Vto 2035	TSC4O	102,777	7,34	6,66	\$ 500,00	7,75	0,24	20/11/2035	20/11/2030	103,88	7,74	20/11/2026	100,0%	Semestral	1.000	STABLE	US893870AZ87
	Capex 9,25% Vto. 2028	CAC5O	100,431	9,01	1,94	\$ 118,00	9,25	2,47	25/8/2028	8/6/2026	100,00	-13,05	25/8/2026	62,5%	Semestral	1		USP20058AE63
	YPF Luz 7,875% Vto 2032	YFCJO	102,57	7,36	4,92	\$ 420,00	7,88	0,98	16/10/2032	16/10/2027	103,94	8,60	16/10/2026	100,0%	Semestral	1.000 B2	STABLE	USP9897PAS31
	AES Arg 9,5% Vto. 2027	AEC2O	100,863	8,73	1,13	\$ 91,49	9,50	2,45	30/8/2027	8/6/2026	104,75	202,71	28/8/2026	75,0%	Semestral	1		USP1000CAE41
	Gennea 7,75% Vto 2033	GN49O	102,122	7,38	5,43	\$ 400,00	7,75	3,85	2/12/2033	2/12/2028	103,88	8,22	2/6/2026	100,0%	Semestral	1.000	STABLE	USP46756BQ76
	Edenor 9,75% Vto 2030	DNC7O	102,646	9,00	3,50	\$ 300,00	9,75	1,00	24/10/2030	24/10/2026	104,87	14,81	24/10/2026	100,0%	Semestral	100	POS	USP3710FAU86
	Edenor 9,5% Vto 2033	DNCAN	100,265	9,44	4,95	\$ 550,00	9,50	0,87	28/4/2033	28/4/2028	100,00	9,34	28/10/2026	100,0%	Semestral	100	POS	USP3710FBA14
	Albanesi 11% Vto 2031	MR39O	78,535	15,85	3,97	\$ 345,00	11,00	0,00	1/11/2031				30/10/2026	100,0%	Semestral	1.000		USP46214AG00
	MSU 9,75% Vto. 2030	RUCDO	100,845	9,51	3,43	\$ 400,00	9,75	4,77	5/12/2030	5/12/2026	104,88	17,47	5/6/2026	100,0%	Semestral	1	STABLE	USP7000QAJ96
Real State	Raghsa 8,25% Vto. 2030	RAC5O	100,402	8,12	3,25	\$ 56,78	8,25	0,85	24/4/2030	28/6/2026	101,00	16,02	24/10/2026	100,0%	Semestral	1.000 B2	STABLE	USP79849AE89
	Raghsa 8,5% Vto 2034	RAC7O	101,5	8,20	4,76	\$ 48,71	8,50	4,01	11/12/2032	28/6/2026	103,00	29,40	11/6/2026	100,0%	Semestral	1.000 B2	STABLE	USP79849AF54
	IRSA 8,75% Vto 2028	IRCFO	101,991	7,68	1,79	\$ 85,22	8,75	3,86	22/6/2028	3/6/2026	104,38	413,56	22/6/2026	65,0%	Semestral	1		USP58809BH95
	IRSA 8% Vto 2035	IRCPO	103,794	7,40	6,23	\$ 480,45	8,00	1,36	31/3/2035	31/3/2029	104,00	7,76	30/9/2026	100,0%	Semestral	1		USP58809BU07
Otros	Aeropuerto Arg. 2000 6,875% 2027	AERAO	99,864	7,20	0,41	\$ 3,75	6,88	0,52	1/2/2027	3/7/2026	100,00	8,38	3/8/2026	9,4%	Trimestral	150.000 B2	STABLE	USP0092MAE32
	Aeropuerto Arg. 2000 9,375% 2027	AER1O	99,927	7,04	0,41	\$ 15,80	6,88		1/2/2027	28/6/2026	100,00	7,80	3/8/2026	12,5%	Trimestral	130.000 B2	STABLE	USP0092MAF09
	Aeropuerto Arg. 2000 Vto. 2031	ARC1O	104,655	7,41	4,16	\$ 268,78	8,50	0,64	1/8/2031	3/7/2026	104,25	3,76	3/8/2026	98,5%	Trimestral	1.000 B2	STABLE	USP0092MAJ29
	Arcor 7,6% Vto. 2033	RC1CO	103,33	7,00	5,36	\$ 350,00	7,60	2,55	31/7/2033	31/7/2028	103,80	7,55	31/7/2026	100,0%	Semestral	1.000	STABLE	USP04559BE29
	CLISA 10,5% Vto 2027	CLSIC	65,636	17,46	3,99	\$ 200,00	3,50	1,90	10/12/2031				10/6/2026	55,9%	Semestral	100		USP3063XAJ74
	Mastellone 10,95% Vto. 2026	MTCGO	99,95	11,41	0,08	\$ 110,87	10,95	1,86	30/6/2026	13/6/2026	100,00	12,33	30/6/2026	100,0%	Semestral	1		USP6460MAK01
	Arcos Dorados 6,375% Vto.2032		103,657	5,61	4,63	\$ 600,00	6,38	2,16	29/1/2032	21/9/2027			29/7/2026	100,0%	Semestral	200.000 Ba1u	STABLE	USP04568AC88
	Adecoagro 6% Vto. 2027	AGRO27	98,841	6,93	1,22	\$ 264,72	6,00	1,17	21/9/2027	28/6/2026	100,00	21,45	21/9/2026	100,0%	Semestral	150.000 B2	STABLE	USL00849AA47
	Telecom 9,5% Vto 2031	TLCMO	107,142	7,78	3,93	\$ 817,22	9,50	3,51	18/7/2031	18/7/2029	104,75	8,22	18/7/2026	100,0%	Semestral	1.000	STABLE	USP9028NBT74
	Telecom 9,25% Vto.2033	TLCPO	106,588	8,00	5,15	\$ 1.000,00	9,25	0,08	28/5/2033	28/5/2028	104,63	7,80	28/11/2026	100,0%	Semestral	1	STABLE	USP9028NCA74
Telecom 8,5% Vto 2036	TLCTO	102,392	8,13	6,35	\$ 600,00	8,50	3,09	20/1/2036	20/1/2031	104,25	8,62	20/7/2026	100,0%	Semestral	1	STABLE	USP9028NCE96	



## Bonos Corporativos Argentinos en Dólares - Ley Argentina

Descripción	Ticker BYMA	Precio en US\$	TNA al Venc	Modified Duration	Remanente (mill US\$)	Renta Anual	Interes Corrido	Vencimiento	Valor Residual	Frecuencia	Mínimo Operable	Próximo Cupón	ISIN
Pampa Energía 5,75% Vto 2028	MGCNO	103	4,89	2,16	\$ 83,98	5,75	0,91	4/10/2028	100,0%	Semestral	50,00	4/10/2026	AR0765746752
Capex 5,95% Vto 2026	CAC80	100,598	5,14	0,08	\$ 47,35	5,95	0,54	29/6/2026	100,0%	Trimestral	1,00	29/6/2026	AR0292006183
Edenor 9,75% Vto 2026	DNC30	95,883	19,76	0,44	\$ 95,76	9,75	0,27	22/11/2026	100,0%	Semestral	1,00	22/11/2026	AR0140482933
Minera EXAR 8% Vto 2027	XMC10	102,3	6,64	1,35	\$ 50,00	8,00	0,46	11/11/2027	100,0%	Semestral	100,00	11/11/2026	AR0778941762
YPF 6% Vto 2027	YM410	101,423	5,09	0,59	\$ 99,01	6,00	0,89	8/1/2027	100,0%	Semestral	100,00	8/7/2026	AR0675705039
YPF 8,75% Vto. 2030	YM390	105,498	8,06	3,33	\$ 224,80	8,75	3,12	22/7/2030	100,0%	Semestral	100,00	22/7/2026	AR0081455617
Loma Negra 8% Vto 2027	LOC50	103,8	7,07	1,05	\$ 112,88	8,00	2,81	24/7/2027	100,0%	Semestral	50,00	24/7/2026	AR0579536985
Central Puerto 8% Vto 2029	NPCCO	107,759	6,04	2,79	\$ 89,07	8,00	2,10	25/8/2029	100,0%	semestral	100,00	25/8/2026	AR0630055561
Central Puerto 8% Vto 2030	NPCCO	101,062	5,84	3,43	\$ 130,12	6,00	0,53	30/4/2030	100,0%	semestral	100,00	30/10/2026	
Arcor 6,75% Vto 2027	RCCRO	103,335	3,56	0,90	\$ 68,42	6,75	0,43	9/5/2027	100,0%	Semestral	100,00	9/11/2026	AR0016944933
Aluar 6% Vto 2026	LMS90	101,54	-0,20	0,03	\$ 50,00	6,00	1,33	13/6/2026	100,0%	Trimestral	1,00	13/6/2026	AR0226237573
Aluar 7% Vto. 2028	LMS70	100,444	7,24	2,17	\$ 114,92	7,00	0,97	12/10/2028	83,3%	Trimestral	50,00	12/7/2026	AR0183513875
Profertil 5,75% Vto 2029	PFC30	101,795	5,29	3,08	\$ 70,00	5,75	0,38	8/11/2029	100,0%	Trimestral	100,00	8/11/2026	#N/A Field Not Applicable
Pluspetrol 6% Vto 2027	PLC10	102,2	5,13	1,55	\$ 74,16	6,00	0,58	27/1/2028	100,0%	Semestral	100,00	27/10/2026	AR0502588418
Pluspetrol 7,5% Vto 2030	PLC20	106	5,95	3,16	\$ 123,02	7,50	0,72	27/1/2030	100,0%	Semestral	100,00	27/10/2026	AR0036431960
Tecpetrol 6,8% Vto 2029	TTC90	104	5,65	2,99	\$ 80,54	6,80	0,71	24/10/2029	100,0%	Semestral	1,00	24/10/2026	AR0482976963
Vista 6,5% Vto 2027	VSCOO	100,856	7,43	0,72	\$ 92,20	6,50	1,55	6/3/2027	100,0%	Semestral	1,00	6/9/2026	AR0399155156
Vista Energy Arg 7,5% Vto 2030	VSCUO	101,898	7,45	3,18	\$ 92,41	7,50	1,77	7/3/2030	100,0%	Semestral	1000,00	7/9/2026	AR0707929003
Vista 7,65% Vto 2031	VSCRO	107,9	6,15	4,35	\$ 150,00	7,65	1,09	10/10/2031	100,0%	Semestral	1,00	10/10/2026	AR0138120560
Telecom 6,5% Vto. 2029	TLCUO	102,75	6,02	2,46	\$ 81,33	6,50	1,57	5/3/2029	100,0%	Semestral	100,00	5/9/2026	AR0857544677
Telecom 7% Vto 2028	TLCOO	103,15	5,68	2,27	\$ 75,25	7,00	0,08	28/11/2028	100,0%	Semestral	100,00	28/11/2026	AR0241562484
Telecom 7,5% Vto 2027	TLCQO	104,8	4,12	1,03	\$ 50,49	7,50	1,23	2/7/2027	100,0%	Semestral	100,00	2/7/2026	AR0006792755

## Tabla de Relativos Indice Merval

1Q26									Dólar Cable			\$ 1.481,7			Datos Trailing		
Datos Mill	Capital Social	Precio	Market Cap	Deuda Neta	Valor Empresa	Patrimonio Neto	EBITDA	Ganancias Netas	EV/EBITDA	PER	P/BV						
<b>BYMA</b>	7.625	297,00	USD 1.528,35	-USD 464	USD 1.064,35	USD 533,30	USD 183,37	USD 232,81	5,80	6,56	2,87						
<b>PAMP</b>	1.344	5080,00	USD 4.606,39	USD 1.203	USD 5.809,39	USD 3.778,00	USD 1.118,00	USD 438,00	5,20	10,52	1,22						
<b>YPF</b>	399	78350,00	USD 21.097,86	USD 8.425	USD 29.522,86	USD 11.635,00	USD 5.358,13	-USD 380,18	5,51	-55,49	1,81						
<b>VIST</b>	105,4	73,65	USD 7.766,25	USD 3.156	USD 10.921,85	USD 2.599,50	USD 1.771,70	USD 744,25	6,16	10,43	2,99						
<b>CEPU</b>	1541	2356,00	USD 2.450,22	USD 391	USD 2.841,02	USD 1.743,00	USD 367,20	USD 315,80	7,74	7,76	1,41						
<b>ALUAR</b>	2800	1019,00	USD 1.925,57	USD 483	USD 2.408,67	USD 1.491,00	USD 269,72	USD 68,76	8,93	28,00	1,29						
<b>TXAR</b>	4517	692,50	USD 2.111,04	-USD 685	USD 1.426,22	USD 4.755,26	USD 131,64	USD 176,75	10,83	11,94	0,44						
<b>TECO</b>	2153,7	4327,50	USD 6.289,97	USD 3.488	USD 9.778,14	USD 5.856,77	USD 2.059,15	USD 60,00	4,75	104,83	1,07						
<b>TGSU2</b>	752,8	9135,00	USD 4.641,03	-USD 170	USD 4.471,16	USD 2.592,76	USD 718,17	USD 324,09	6,23	14,32	1,79						
<b>TGNO4</b>	439,4	4217,50	USD 1.250,67	-USD 313	USD 937,53	USD 837,61	USD 252,60	USD 130,66	3,71	9,57	1,49						
<b>LOMA</b>	583,5	3592,50	USD 1.414,70	USD 186	USD 1.600,70	USD 711,31	USD 152,00	USD 49,00	10,53	28,87	1,99						
<b>TRAN</b>	444,7	4000,00	USD 1.200,48	-USD 125	USD 1.075,68	USD 730,88	USD 284,40	USD 157,70	3,78	7,61	1,64						
<b>ECOG</b>	250,2	3247,5	USD 548,36	-USD 44	USD 504,26	USD 371,10	USD 145,80	USD 70,90	3,46	7,73	1,48						

Fuente : Cohen SA con datos a

29/5/2026

### Indices Mercados Accionarios Locales e Internacionales

Ticker	Último Precio	Variación			
		Diaria	Mes	Año	Ult 12 meses
<b>Merval</b>	3.166.407,00	2,49%	11,77%	3,76%	37,19%
<b>S&amp;P500</b>	7.580,06	0,22%	5,15%	10,73%	28,21%
<b>Dow Jones</b>	51.032,46	0,72%	2,78%	6,18%	20,88%
<b>Nasdaq</b>	26.972,62	0,20%	8,36%	16,05%	40,66%
<b>FTSE 100</b>	10.409,28	-0,16%	0,29%	4,81%	19,42%
<b>DAX</b>	25.104,70	0,05%	3,34%	2,51%	4,89%
<b>CAC 40</b>	8.183,34	-0,07%	0,84%	0,42%	5,19%
<b>Nikkei</b>	66.329,50	2,53%	11,88%	31,76%	74,71%
<b>EM Index</b>	68,60	-0,01%	7,20%	25,39%	48,87%

### Commodities

Producto	Último Precio	Variación			
		Diaria	Mes	Año	Ult 12 meses
<b>WTI</b>	87,36	-1,73%	-16,86%	52,14%	43,35%
<b>Brent</b>	92,05	-1,77%	-19,26%	51,27%	43,49%
<b>Oro</b>	4560,50	1,36%	-1,49%	5,05%	37,48%
<b>Cobre</b>	638,90	-0,58%	6,83%	10,33%	29,95%
<b>Soja</b>	1186,75	-0,65%	0,40%	15,16%	12,84%
<b>Trigo</b>	610,50	-2,16%	-2,12%	20,41%	0,00%
<b>Maíz</b>	446,75	-1,97%	-3,87%	1,48%	-0,06%

### Monedas

Producto	Último Precio	Variación			
		Diaria	Mes	Año	Ult 12 meses
<b>ARS USD</b>	1409,20	0,03%	-1,28%	3,01%	-16,02%
<b>USD EUR</b>	1,17	0,07%	-0,61%	-0,74%	2,54%
<b>JPY USD</b>	159,27	-0,02%	-1,68%	-1,61%	-9,46%
<b>USD GBP</b>	1,35	0,08%	-1,09%	-0,14%	-0,27%
<b>BRL USD</b>	5,04	0,09%	-1,59%	9,13%	12,54%
<b>DX Index</b>	98,94	-0,08%	0,90%	0,63%	-0,34%

### Mercado de Renta Variable Local

Ticker	Último Precio	Variación			
		Diaria	Mes	Año	Ult 12 meses
<b>ALUA</b>	1.019,00	1,39%	5,05%	2,57%	22,04%
<b>BBAR</b>	9.065,00	3,72%	26,25%	-0,82%	15,63%
<b>BHIP</b>	352,50	0,57%	4,91%	-36,83%	-19,06%
<b>BMA</b>	13.490,00	3,37%	23,88%	-0,59%	33,56%
<b>BPAT</b>	2.175,00	5,07%	10,41%	-21,48%	-3,76%
<b>AUSO</b>	3.750,00	3,31%	8,70%	-6,13%	31,12%
<b>BYMA</b>	297,00	1,45%	-3,41%	2,15%	33,78%
<b>CECO</b>	493,00	2,28%	7,88%	2,71%	1,65%
<b>CEPU</b>	2.356,00	4,43%	10,14%	-9,82%	56,49%
<b>COME</b>	49,36	4,82%	8,84%	-17,04%	-30,44%
<b>CRES</b>	1.770,00	0,06%	4,49%	-7,72%	25,60%
<b>CTIO</b>	1.830,00	1,10%	-3,17%	-24,22%	7,02%
<b>CVH</b>	9.010,00	7,90%	22,59%	18,24%	25,14%
<b>EDN</b>	2.062,00	4,30%	9,45%	-11,73%	2,08%
<b>GCLA</b>	4.095,00	1,36%	7,76%	32,74%	34,26%
<b>GGAL</b>	7.495,00	3,59%	20,50%	-8,60%	7,69%
<b>IRSA</b>	2.295,00	4,08%	10,07%	-10,00%	25,75%
<b>LOMA</b>	3.592,50	2,50%	8,05%	-7,53%	15,14%
<b>MIRG</b>	16.950,00	1,04%	-11,49%	-37,91%	-25,66%
<b>MOLA</b>	24.100,00	1,58%	-2,33%	-12,04%	5,47%
<b>PAMP</b>	5.080,00	1,85%	2,16%	-3,42%	35,83%
<b>SAMI</b>	517,00	4,87%	-3,00%	-30,32%	-15,80%
<b>SUPV</b>	2.880,00	4,25%	16,32%	-19,33%	-9,15%
<b>TECO</b>	4.327,50	5,55%	20,38%	22,68%	79,56%
<b>TGNO</b>	4.217,50	3,37%	5,77%	-12,18%	18,80%
<b>TGSU</b>	9.135,00	0,05%	-0,33%	-2,04%	31,63%
<b>TRAN</b>	4.000,00	0,88%	3,09%	11,81%	50,09%
<b>TXAR</b>	692,50	3,28%	2,82%	3,05%	-3,01%
<b>VALO</b>	656,00	-0,61%	3,39%	19,16%	78,02%
<b>YFPD</b>	78.350,00	1,65%	15,82%	43,50%	80,11%

Fuente: Cohen SA en base a Bloomberg

El presente informe es publicado por Cohen S. A y ha sido preparado por el Departamento de Research de Cohen S. A. El objetivo del presente informe es brindar a su destinatario información general, y no constituye, de ningún modo, oferta, invitación o recomendación de inversión de Cohen S. A para la compra o venta de los valores negociables. El presente informe no debe ser considerado un prospecto de emisión ni una oferta pública. Aunque la información contenida en el presente informe ha sido obtenida de fuentes que Cohen S. A considera confiables, tal información puede ser incompleta o parcial y Cohen S. A no ha verificado en forma independiente la información contenida en este informe, ni garantiza la exactitud de la información, o que no se hayan producido cambios adversos en la situación relativa a los emisores descrita en este informe. Cohen S. A no asume responsabilidad alguna, explícita o implícita, en cuanto a la veracidad o suficiencia de la misma para efectuar la toma de decisión de su inversión. Todas las opiniones o estimaciones vertidas están sujetas a las variaciones intrínsecas y extrínsecas de los mercados.

