



Cohen™

---

26 DE JUNIO, 2026

---

# Informe semanal Mercado Local

Por **Juan José Vázquez**, Head of Research.

**Bonos Dólar emitidos por BCRA Ley Argentina**

Especie	Precios de Mercado	Precio en Dólares	TIR	TNA	MD	Paridad	Tasa Cupón Anual	Interes Corrido	Interes Corriente	Valor Residual	Observación Cálculos
BPOA7	155.860,00	USD 100,99			0,00	1,00	5,00%	USD 0,82	4,95%	100	Pago Impuestos
BPOB7	153.000,00	USD 99,13			0,00	0,98	5,00%	USD 0,82	5,04%	100	Pago Impuestos
BPOC7	154.000,00	USD 99,78	4,7%	4,6%	0,79	0,99	5,00%	USD 0,82	5,01%	100	Pago Impuestos
BPOD7	153.750,00	USD 99,62	6,2%	6,1%	1,00	0,99	5,00%	USD 0,82	5,02%	100	
BPOA8	138.200,00	USD 89,54	8,3%	8,1%	1,65	0,89	3,00%	USD 0,49	3,37%	100	Pago Impuestos
BPOB8	139.000,00	USD 90,06	8,1%	8,0%	2,09	0,90	3,00%	USD 0,49	3,35%	100	

**Bonos Dólar Ley Argentina**

1543,38

Cable

1501,01

Mep

AL30

Especie	Precios de Mercado	Precio en Dólares	TIR	TNA	MD	Paridad	Tasa Cupón Anual	Interes Corrido	Interes Corriente	Valor Residual
AO27	154.120,00	USD 99,86	6,7%	6,5%	1,20	0,99	6% (*)	USD 0,48	6,04%	100
AL29	97.360,00	USD 63,08	8,7%	8,6%	1,38	0,90	1,00%	USD 0,47	1,60%	70
AL30	96.300,00	USD 62,40	9,3%	9,1%	1,79	0,86	0,75%	USD 0,26	1,21%	72
AO28	146.990,00	USD 95,24	8,8%	8,5%	2,00	0,95	6% (*)	USD 0,48	6,33%	100
AN29	143.000,00	USD 92,65	9,2%	9,0%	2,84	0,93	6,50%	USD 0,49	7,01%	100
AL35	122.800,00	USD 79,57	9,6%	9,4%	5,27	0,78	4,13%	USD 1,95	5,31%	100
AE38	126.430,00	USD 81,92	9,9%	9,7%	4,49	0,80	5,00%	USD 2,36	6,28%	100
AL41	115.000,00	USD 74,51	9,5%	9,3%	5,77	0,73	3,50%	USD 1,65	4,80%	100

**Bonos Dólar Ley New York**

Especie	Precios de Mercado	Precio en Dólares	TIR	TNA	MD	Paridad	Tasa Cupón Anual	Interes Corrido	Interes Corriente	Valor Residual	Spread Legislación
GD29	99.050,00	USD 64,18	7,4%	7,3%	1,35	0,91	1,00%	USD 0,47	1,57%	70	1,74%
GD30	98.770,00	USD 64,00	7,8%	7,7%	1,74	0,89	0,75%	USD 0,26	1,18%	72	2,56%
GD35	126.700,00	USD 82,09	9,0%	8,8%	5,09	0,81	4,13%	USD 1,95	5,15%	100	3,18%
GD38	132.450,00	USD 85,82	8,8%	8,7%	4,42	0,84	5,00%	USD 2,36	5,99%	100	4,76%
GD41	118.100,00	USD 76,52	9,0%	8,9%	5,61	0,75	3,50%	USD 1,65	4,67%	100	2,70%
GD46	113.290,00	USD 73,40	8,8%	8,7%	6,14	0,77	4,13%	USD 1,95	5,77%	93	

**Bonos Dólar Link**

TCNominal

1476,80

Especie	Precios de Mercado	Precio en Dólares Oficiales	TIR	MD	Tasa Cupón	Paridad	Vencimiento	Valor Residual	Monto Emitido (mill U\$S)
TZV26	147.320,00	USD 99,76	143,6%	0,00	0,0%	1,00	30/6/2026	100	USD 2.050,5

Fuente: Cohen SA en base a precios en BYMA

(\*) Tasa del 6% anual en pagos mensuales

### Bonos Soberanos en Dólares - TNA

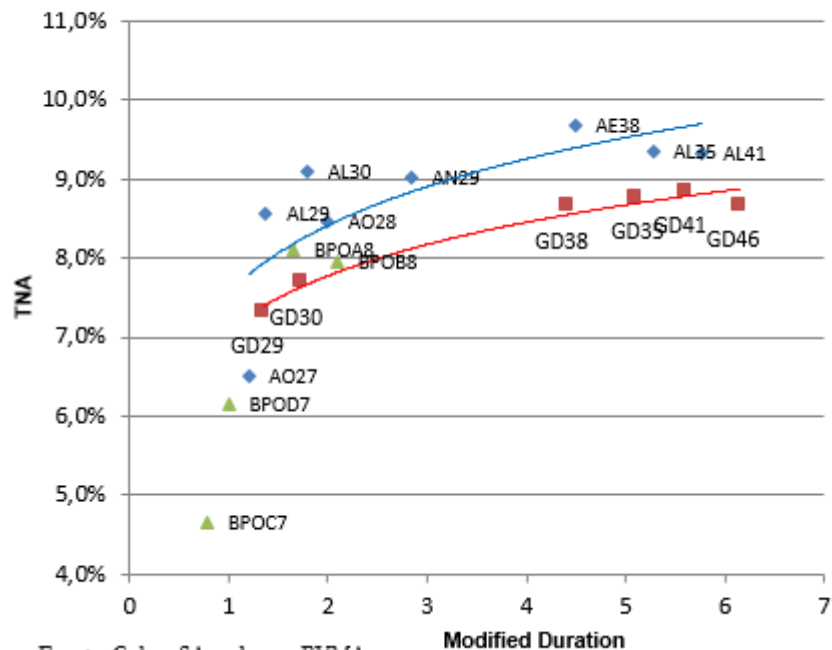

Fuente: Cohen SA en base a BYMA

### Bonos Soberanos en Dólares - Paridades

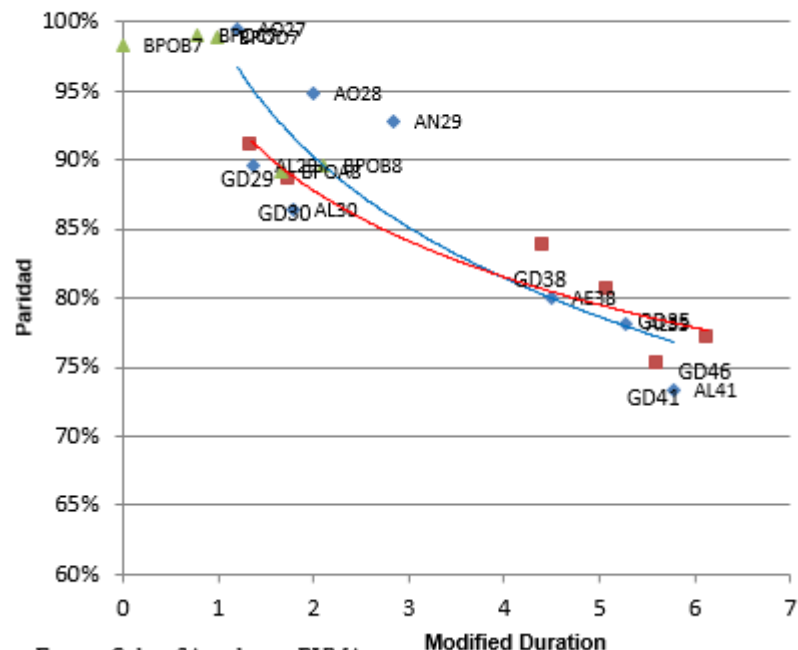

Fuente: Cohen SA en base a BYMA

**Bonos Provinciales en Dólares**

Bono	Descripción	Precios en US\$	Yield	Modified Duration	Vencimiento	Monto Vigente (millones)	Valor Residual	Cupón Anual	Interés Corrido	Interés Corriente	Lamina Mínima	ISIN
BA37D	BUENOS 6 5/8 09/01/37	82,75	10,93	4,11	1/9/2037	5620,8	88,9%	6,63	2,19	8,01%	1	XS2385150334
BB37D	BUENOS 5 7/8 09/01/37	74,98	11,25	5,07	1/9/2037	777,6	100,0%	5,88	1,94	7,84%	1	XS2385151738
BCITY27	BUEAIR 7 1/2 06/01/27	102,00	5,23	0,88	1/6/2027	296,7	33,3%	7,50	0,60	7,35%	200.000	XS1422866456
BDC33	BUEAIR 7.8 11/26/33	105,32	6,76	4,98	26/11/2033	600,0	100,0%	7,80	0,74	7,41%	1.000	XS3237223311
BDC36	BUEAIR 7.05 05/13/36	98,44	7,29	6,42	13/5/2036	500,0	100,0%	7,05	0,90	7,16%	1.000	USP1911JAE75
PMM29	MENDOZ 5 3/4 03/19/29	97,48	7,61	1,33	19/3/2029	272,3	46,2%	5,75	1,60	5,90%	1.000	USP6480JAH07
NDT25	NEUQUE 6 7/8 04/27/30	99,60	7,08	1,84	27/4/2030	232,1	61,5%	6,88	1,18	6,90%	1	USP7169GAA78
NDT11	NEUQUE 8 5/8 05/12/30	103,80	6,53	1,78	12/5/2030	155,7	44,7%	8,63	1,13	8,31%	150.000	USP71695AC75
SA24D	SALTA 8 1/2 12/01/27	99,87	8,63	0,86	1/12/2027	178,7	37,5%	8,50	0,66	8,51%	1	USP8388TAB00
CO26	PDCAR 7 1/8 10/27/26	6,50	-6,27	0,21	27/10/2026	18,8	6,3%	7,13	0,08	0,07%	1.000	ARPCDB320099
CO24D	PDCAR 6.99 06/01/27	100,40	6,36	0,64	1/6/2027	83,3	50,0%	6,99	0,54	6,96%	150.000	USP79171AE79
CO27D	PDCAR 6 7/8 02/01/29	97,98	8,08	1,63	1/2/2029	456,2	100,0%	6,88	2,83	7,02%	150.000	USP79171AF45
CO32	PDCAR 9.75% 07/02/32	106,62	8,10	3,74	2/7/2032	725,0	100,0%	9,75	4,79	9,14%	10.000	US74408DAF15
CO35	PDCAR 8.6 02/03/35	100,58	8,68	5,29	3/2/2035	800,0	100,0%	8,60	3,49	8,55%	10.000	USP79171AH01
COC27	CORDOB 7 09/29/27	99,16	8,17	0,69	29/9/2027	77,8	37,5%	7,00	1,77	7,06%	1	XS1496112407
CH24D	CHACO 8 1/4 02/18/28	98,15	10,51	0,79	18/2/2028	116,7	44,4%	8,25	3,00	8,41%	150.000	USP2389CAA10
PUL26	CHUBUT 7 3/4 07/26/30	100,35	7,65	3,42	26/7/2030	169,9	35,7%	7,75	1,36	7,72%	150.000	USP25619AB67
PUA36	CHUBUT 9.45 04/29/36	107,22	7,98	4,73	29/4/2036	650,0	100,0%	9,45	1,58	8,81%	1.000	USP25619AC41
SF27D	PROVSF 6.9 11/01/27	100,62	6,11	0,79	1/11/2027	166,7	66,7%	6,90	1,11	6,86%	150.000	USP84641AB82
SFD34	PROVSF 8.1 12/11/34	100,50	8,00	5,20	11/12/2034	800,0	100,0%	8,10	0,41	8,06%	1.000	USP84641AD49
ERF25	ENTRO 8 3/4 08/08/28	99,48	8,75	0,99	8/8/2028	53,0	45,0%	8,25	3,23	8,29%	1	US29384NAA28
ERM33	ENTRIO 9.55 03/04/33	97,86	10,05	4,14	4/3/2033	300,0	100,0%	9,55	3,05	9,76%	10.000	USP37341AC17
RIF25	PRIO 3 1/2 02/24/28	61,48	42,11	1,30	24/2/2028	318,4	100,0%	8,50	0,00	13,83%	1	USP6S52BAA07
TFU27	TDF27 8.95 04/17/27	100,46	8,67	1,63	21/1/2030	77,4	38,7%	8,95	1,69	8,91%	1.000	USP91528AA03
JUS22	JUJUYA 8 5/8 03/20/27	99,95	8,44	0,44	20/3/2027	47,5	22,2%	8,38	2,33	8,38%	150.000	XS1686882298
RND25	PRN 6 7/8 03/10/28	97,99	9,15	0,86	10/3/2028	142,3	44,4%	6,88	2,08	7,02%	1.000	USP7920RCL70

Fuente: Cohen SA en base a Bloomberg. Precios Clean.

### Bonos Provincias en Dólares

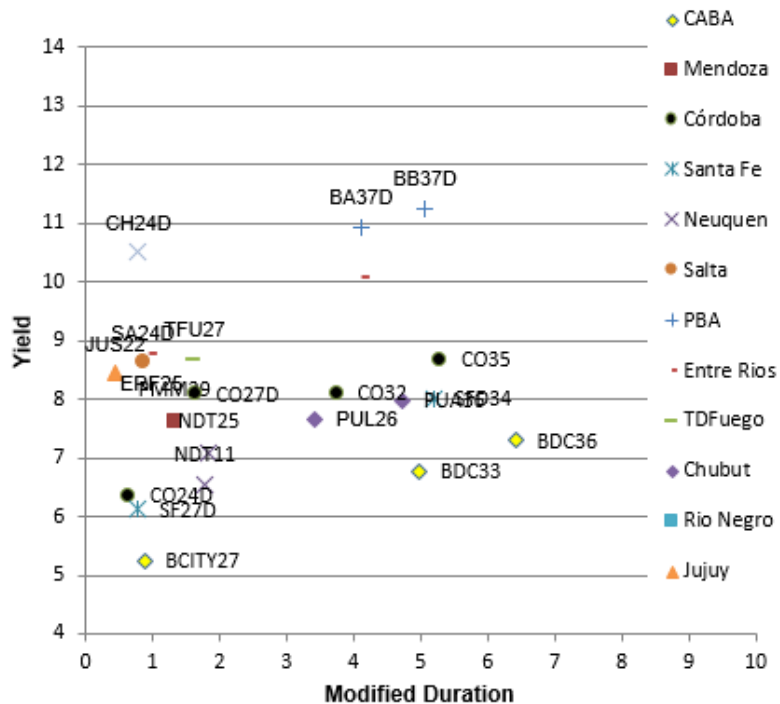

### Bonos Provincias en Dólares

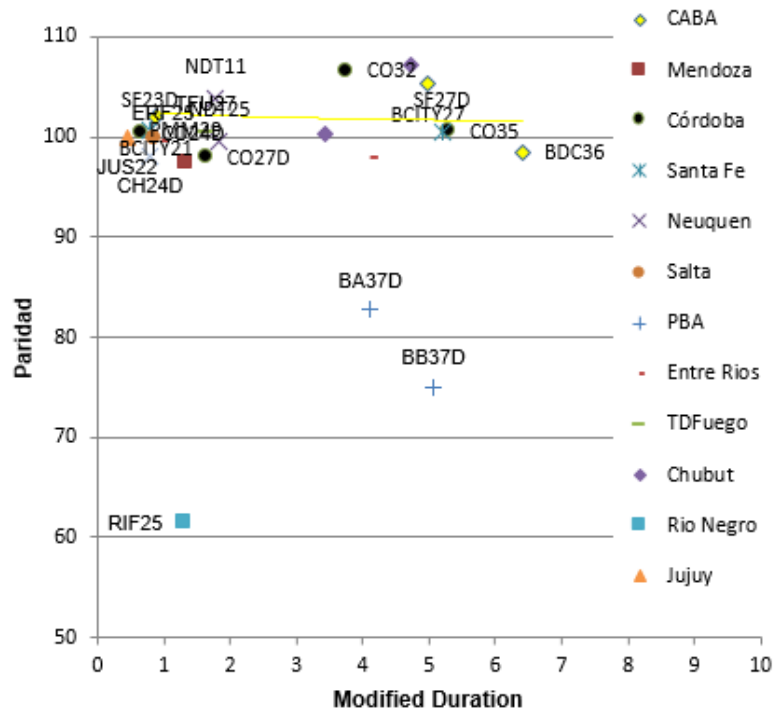

**Resultado Fiscal Principales Provincias**

Esquema Ahorro-Inversión-Financiamiento

Base Devengado - millones de pesos últimos 12 meses

Provincia	Córdoba 4Q25	Bs.As. Prov. 4Q25	Neuquén 4Q25	Santa Fe 4Q25	Entre Ríos 4Q25	Jujuy 4Q25	CABA 4Q25	Chaco 4Q25	Mendoza 4Q25	Salta 4Q25	T. del Fuego 4Q25	La Rioja 4Q25	Rio Negro 4Q25	Chubut 4Q25
I - INGRESOS CORRIENTES	11.692.200	34.461.211	7.326.423	10.256.283	4.830.717	2.277.390	13.530.661	4.148.498	4.480.315	3.267.922	1.397.852	1.360.617	2.435.280	2.734.514
II - GASTOS CORRIENTES	10.533.215	34.166.298	6.774.855	9.568.230	4.803.982	2.061.689	11.136.489	4.244.889	4.147.244	3.037.214	1.596.734	1.304.111	2.439.898	2.757.820
Intereses y Gastos de Deuda	203.591	1.193.630	89.903	85.124	134.921	48.106	107.629	188.832	126.543	72.510	13.627	8.407	35.271	95.741
III - RESULTADO ECONÓMICO	1.158.984	294.912	551.568	688.053	26.734	215.701	2.394.172	-96.392	333.070	230.707	-198.882	56.505	-4.618	-23.306
IV - INGRESOS DE CAPITAL	169.723	6.1634	75.837	472.662	23.570	66.829	15.929	25.866	23.388	26.637	14.898	4.167	9.094	9.233
V - GASTOS DE CAPITAL	1.268.715	2.406.109	560.053	1.180.738	184.143	258.604	2.615.221	170.979	612.310	190.949	46.594	99.187	113.746	210.402
VI - INGRESOS TOTALES	11.861.922	34.522.845	7.402.260	10.728.945	4.854.286	2.344.220	13.546.590	4.174.364	4.503.702	3.294.558	1.412.750	1.364.783	2.444.374	2.743.747
VII - GASTOS TOTALES	11.801.930	36.572.407	7.334.908	10.748.968	4.988.125	2.320.293	13.751.709	4.415.868	4.759.554	3.228.163	1.643.328	1.403.299	2.553.645	2.968.222
<b>XII - RESULTADO PRIMARIO</b>	<b>263.583</b>	<b>-855.932</b>	<b>157.255</b>	<b>65.101</b>	<b>1.082</b>	<b>72.032</b>	<b>-97.490</b>	<b>-52.672</b>	<b>-129.309</b>	<b>138.906</b>	<b>-216.951</b>	<b>-30.109</b>	<b>-74.000</b>	<b>-128.733</b>
XIII - RESULTADO FINANCIERO	59.992	-2.049.563	67.352	-20.023	-133.839	23.926	-205.119	-241.505	-255.852	66.395	-230.578	-38.515	-109.271	-224.475

**Deuda y Ratios**

Provincia	Córdoba 4Q25	Bs.As. Prov. 4Q25	Neuquén 4Q25	Santa Fe 4Q25	Entre Ríos 4Q25	Jujuy 4Q25	CABA 4Q25	Chaco 4Q25	Mendoza 4Q25	Salta 4Q25	T. del Fuego 4Q25	La Rioja 4Q25	Rio Negro 4Q25	Chubut 4Q25
Deuda (millones de pesos)	3.337.095	17.920.937	1.158.345	1.858.027	1.011.296	721.316	2.772.997	703.528	1.038.637	489.100	137.502	601.965	457.396	798.867
Deuda (millones de dólares TCN)	2,298	12,342	798	1,280	696	497	1,910	485	715	337	95	415	315	550
Rdo Financiero (millones de dólares TCN U12Meses)	141	-1.558	71	-27	-101	50	81	-190	-131	62	-169	-27	-69	-161
Deuda Total / PBG Provincial (proyectado 4Q25)	4,1%	5,2%	4,3%	1,9%	4,1%	9,4%	1,4%	6,4%	2,6%	3,1%	1,6%	9,1%	3,8%	3,8%
Deuda Pública / Ingresos Totales	28,1%	51,9%	15,6%	17,3%	20,8%	30,8%	20,5%	16,9%	23,1%	14,8%	9,7%	44,1%	18,7%	29,1%
Deuda con Privados / Ingresos Corrientes	32,9%	51,8%	13,7%	18,0%	17,5%	9,8%	19,7%	13,1%	22,4%	11,4%	9,5%	42,8%	16,0%	28,1%
Intereses Pagados / Ingresos Totales	1,7%	3,5%	1,2%	0,8%	2,8%	2,1%	0,8%	4,5%	2,8%	2,2%	1,0%	0,6%	1,4%	3,5%
<b>Resultado Financiero / Ingresos Totales</b>	<b>0,5%</b>	<b>-5,9%</b>	<b>0,9%</b>	<b>-0,2%</b>	<b>-2,8%</b>	<b>1,0%</b>	<b>-1,5%</b>	<b>-5,8%</b>	<b>-5,7%</b>	<b>2,0%</b>	<b>-16,3%</b>	<b>-2,8%</b>	<b>-4,5%</b>	<b>-8,2%</b>
Rdo Financiero / PBG Provincial (proyectado 4Q25)	0,3%	-0,7%	0,4%	0,0%	-0,6%	0,9%	0,1%	-2,5%	-0,5%	0,6%	-2,9%	-0,6%	-0,8%	-1,1%
Deuda / Resultado Financiero	16,3	-7,9	11,2	-47,3	-6,9	9,9	23,6	-2,5	-5,5	5,5	-0,6	-15,6	-4,6	-3,4
Gasto de Personal / Gastos Totales	34,8%	40,2%	50,4%	42,0%	44,9%	49,7%	42,4%	47,1%	41,8%	56,6%	52,8%	50,3%	64,0%	53,7%
Ingresos de Origen Nacional / Ingresos Corrientes	42,9%	39,7%	13,9%	50,3%	57,8%	72,2%	9,7%	70,3%	53,1%	69,9%	50,0%	85,5%	58,8%	34,0%
Gasto de Capital/Deuda Total	38%	13%	48%	64%	18%	36%	94%	24%	59%	39%	34%	16%	25%	26%

## Bonos en Pesos - LECAP y BONCAP

Ticker	Letras Capitalizables a Tasa Fija	Px	TIR	TNA	MD	Vencimiento	Monto (mill \$)	Valor Tecnico	Paridad	TEM
T30J6	Boncap Tasa Fija 2,15% venc 30-06-26	144,80	28,9%	25,4%	0,00	30-jun-26	1.936.414	144,79	100,0%	2,14%
S17L6	Boncap Tasa Fija 2,16% venc 17-07-26	106,73	25,2%	22,6%	0,05	17-jul-26	2.751.779	106,55	100,2%	1,89%
S31L6	Boncap Tasa Fija 2,75% venc 31-07-26	115,38	25,2%	22,7%	0,09	31-jul-26	2.917.921	114,42	100,8%	1,89%
S14G6	Boncap Tasa Fija 2% venc 14-08-26	104,94	25,9%	23,4%	0,13	14-ago-26	4.447.234	104,87	100,1%	1,94%
S31G6	Boncap Tasa Fija 2,5% venc 31-08-26	122,40	24,2%	22,1%	0,17	31-ago-26	2.220.011	120,74	101,4%	1,82%
S30S6	Boncap Tasa Fija 2,53% venc 30-09-26	110,60	27,0%	24,8%	0,25	30-sep-26	4.779.221	108,96	101,5%	2,01%
S30O6	Boncap Tasa Fija 2,55% venc 30-10-26	125,06	26,2%	24,7%	0,34	30-oct-26	7.970.786	122,21	102,3%	1,96%
S30N6	Boncap Tasa Fija 2,3% venc 30-11-26	118,11	25,3%	23,8%	0,42	30-nov-26	1.784.665	115,84	102,0%	1,90%
T15E7	Boncap Tasa Fija 2,05% venc 15-01-27	141,60	26,6%	26,6%	0,54	15-ene-27	10.552.640	141,10	100,4%	1,98%
T30A7	Boncap Tasa Fija 2,55% venc 30-04-27	129,10	26,7%	26,7%	0,84	30-abr-27	10.526.213	122,21	105,6%	1,99%
T31Y7	Boncap Tasa Fija 2,4% venc 31-05-27	122,80	25,7%	25,7%	0,92	31-may-27	6.942.355	116,58	105,3%	1,92%
T30J7	Boncap Tasa Fija 2,58% venc 30-06-27	122,50	25,7%	25,7%	1,00	30-jun-27	7.609.654	117,91	103,9%	1,92%

## Bonos Duales - Tasa Fija y TAMAR

Ticker	Bonos Tasa Fija	Px	TIR	TNA	MD	Vencimiento	Monto (mill \$)	Valor Tecnico	Paridad	TEM (Tasa Fija)
TTJ26	Dual Tasa Fija	162,30	#¡NUM!	#¡NUM!	0,00	30/6/2026	2.716.273	144,46	112,3%	#¡NUM!
	Dual Tasa Tamar		-70,4%	#¡NUM!				161,76	100,3%	
TTS26	Dual Tasa Fija	161,55	-24,6%	#¡NUM!	0,21	15/9/2026	2.243.608	143,93	112,2%	-2,32%
	Dual Tasa Tamar		0,6%	0,6%				161,76	99,9%	
TTD26	Dual Tasa Fija	160,60	0,7%	0,7%	0,46	15/12/2026	4.618.994	143,33	112,0%	0,06%
	Dual Tasa Tamar		1,6%	1,6%				161,76	99,3%	

## Bonos en Pesos - Tasa Fija & Badlar

Ticker	Bonos Tasa Fija	Px	TIR	TNA	MD	Paridad	Valor Tecnico	Vencimiento	Tasa Cupon	Monto (mill \$)
TO26	Bono del Tesoro Nacional 15,5% vto. 17-10-26	99,8	28,4%	26,6%	0,26	97%	103,1	17-oct-26	15,5%	96.570
TY30P	Bono del Tesoro Nacional 29,5% vto 30-05-30	111,5	27,2%	25,6%	2,26	109%	102,4	30-may-30	29,5%	1.691.807

Ticker	Bonos BADLAR Subsoberanos	Px	TIR	TNA Spread	MD	Paridad	Valor Tecnico	Vencimiento	Valor Residual
BDC28	Ciudad de Bs As - Badlar +3,75%	101,4	27,8%	4,8%	1,37	97%	104,2	22-feb-28	100,0%

## Bonos en Pesos - Ajuste CER

Ticker	Bonos CER	Px	TIR	TNA	MD	Valor Tecnico	Vencimiento	Tasa Cupon	Monto (mill \$)
X31L6	Lecer Vto 31-07-2026	115,5	-4,3%	-4,3%	0,09		31/7/2026	0,0%	1.410.157
TX26	Bonos del Tesoro Nacional Vto 09-11-2026	702,9	2,3%	2,3%	0,36	281,1	9-nov-26	2,0%	44.426
TZX26	Bonos del Tesoro Cupon Cero Vto 30-06-2026	394,7	-68,6%	-87,9%	0,00	99,7	30-jun-26	0,0%	1.855.451
TZX06	Bonos del Tesoro Cupon Cero Vto 30-10-2026	163,8	1,8%	1,8%	0,33	164,7	30-oct-26	0,0%	3.571.218
TX28	Bonos del Tesoro Nacional Vto 09-11-2028	1665,0	6,6%	6,5%	1,28	1779,4	9-nov-28	2,3%	37.952
TZXD6	Bonos del Tesoro Cupon Cero Vto 15-12-2026	287,5	3,3%	3,2%	0,46	100,0	15-dic-26	0,0%	9.889.384
TZXM7	Boncer Vto 31-03-2027	212,5	3,8%	3,8%	0,73		31/3/2027	0,0%	1.998.424
TZXA7	Boncer Vto 30-04-2027	116,7	4,0%	4,0%	0,80		30/4/2027	0,0%	370.752
TZXY7	Boncer Vto 31-05-2027	115,8	3,2%	3,2%	0,89		31/5/2027	0,0%	3.371.027
TZX27	Bonos del Tesoro Cupon Cero Vto 30-06-2027	375,3	5,2%	5,1%	0,98	100,0	30-jun-27	0,0%	2.522.245
TZXD7	Bonos del Tesoro Cupon Cero Vto 15-12-2027	266,8	6,3%	6,2%	1,42	100,0	15-dic-27	0,0%	10.392.457
TZX28	Bonos del Tesoro Cupon Cero Vto 30-06-2028	337,9	8,1%	7,9%	1,93	100,0	30-jun-28	0,0%	6.613.094
DICP	Bono Discount - vto. 31-12-2033	52560,0	8,4%	8,2%	2,97	67661,4	31-dic-33	Step Up	10.472
PARP	Bono PAR - vto. 31-12-2038	35500,0	8,6%	8,4%	10,19	55122,6	31-dic-38	Step Up	2.861
CUAP	Bono Cuasipar - vto. 31-12-2045	45900,0	8,3%	8,2%	9,75	77463,7	31-dic-45	3,3%	23.434

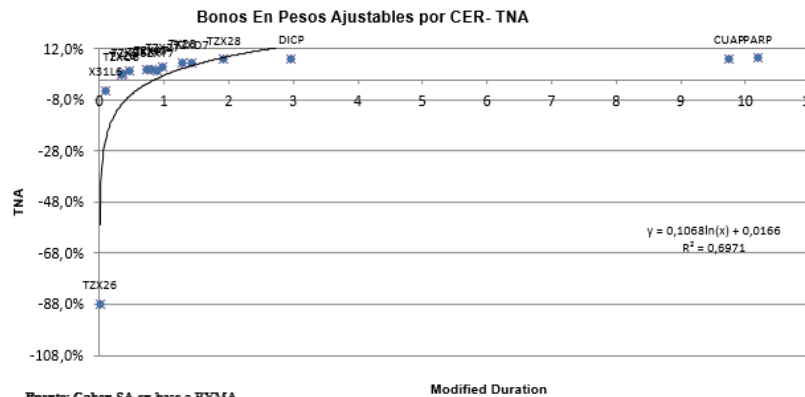

Fuente: Cohen SA en base a BYMA

Modified Duration

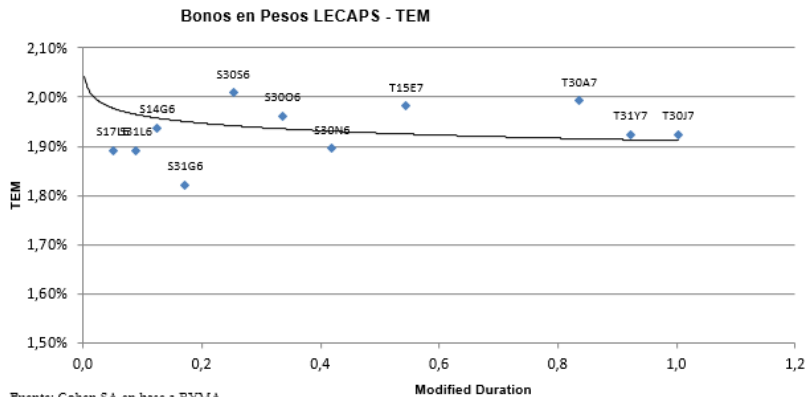

Fuente: Cohen SA en base a BYMA

Modified Duration

## Tabla Fundamentals Sector Corporativo Argentino según Bloomberg

Datos en Millones U\$S Oficial 31/3/2026 Ultimo Q

Empresas	Cash	Deuda Financiera Corriente	Deuda Financiera No Corriente	Deuda Neta	Patrimonio Neto	EBITDA LTM	Capex LTM	Intereses Netos LTM	Deuda Neta / Patrimonio Neto	Deuda Neta / EBITDA	EBITDA / Intereses Netos	Deuda Neta / (EBITDA - Capex)
<b>Sector Oil &amp; Gas</b>												
YPF SA	1.692	1.899	8.856	9.063	11.632	5.658	-5.018	628	0,78	1,60	9,00	14,15
Pampa Energía SA	677	60	1.851	1.234	3.789	847	-1.087	171	0,33	1,46	4,95	-5,14
Vista	615	1.068	2.703	3.156	2.599	2.167	-1.517	200	1,21	1,46	10,83	4,86
Tecpetrol SA	789	47	1.931	1.189	1.482	727	-958	58	0,80	1,64	12,54	-5,15
Pluspetrol SA	758	372	2.433	2.047	1.985	596	-1.193	97	1,03	3,44	6,13	-3,43
Capex SA	63	170	348	455	435	95	-124	36	1,05	4,80	2,63	-15,76
CGC SA	64	253	670	859	359	270	-346	55	2,39	3,18	<b>4,93</b>	-11,21
Pan American Energy	628	584	2.836	2.792	7.595	1.260	-1.252	315	0,37	<b>2,22</b>	4,00	349,00
Oldelval	361	605	244	488	290	346	-334	43	1,69	1,41	7,99	41,27
<b>Utilities</b>												
Central Puerto SA	148	303	236	391	1.973	376	-482	23	0,20	1,04	16,08	-3,69
YPF Energia Electrica SA	179	238	745	804	1.326	473	-268	54	0,61	1,70	8,71	3,92
Genneia SA	313	223	870	781	534	284	-289	107	1,46	2,75	2,65	-176,84
MSU Energy SA	13	126	496	608	229	164	-13	68	2,65	3,71	<b>2,42</b>	4,03
Transp del Gas del Sur	1.082	117	1.019	55	2.593	758	-152	52	0,02	0,07	14,46	0,09
EDENOR	557	269	568	280	1.846	356	-272	242	0,15	0,79	1,47	3,32
AA2000	136	84	408	355	1238	466	0	24	0,29	0,76	19,55	0,76
Telecom Argentina SA	323	1.113	2.630	3.420	4.809	2.160	-1292	168	0,71	1,58	12,85	3,94
<b>Otros Sectores</b>												
LOMA	32	48	165	181	832	145	-52	39	0,22	1,25	3,70	1,94
Profertil	92	36	80	24	540	236	-92	12	0,04	0,10	19,50	0,16
Aluar	182	426	224	468	1469	266	-288	44,7	0,32	1,76	5,95	-21,28
Arcor	177	490	504	817	1218	334	-159	108	0,67	2,45	3,08	4,69
Mastellone	18	157	29	169	247	10	-15	27	0,68	16,67	0,38	-34,95
IRSA	38	68	555	586	1404	316		61	0,42	1,85	5,15	1,85
CRES	473	376	963	866	1939	366	-44	91	0,45	2,37	4,03	2,69

Fuente: Cohen SA en base a Bloomberg

Corresponde U12M 4Q25

## Bonos Corporativos Argentinos en Dólares - Ley Extranjera

Sector	Descripción	Ticker BYMA	Precio en US\$	TNA al Venc	Modified Duration	Remanente (mill US\$)	Renta Anual	Interes Corrido	Vencimiento	¿Es Rescatable?			Proximo Cupon	Valor Residual	Frecuencia	Minimo Operable	Calif Riesgo Moody's	ISIN
										Fecha Call	Precio	Yield to Call						
Bancos	Banco Galicia 7,962% Vto. 2026	BYC2O	100,188	4,40	0,06	\$ 250,00	7,96	3,54	19/7/2026				19/7/2026	100,0%	Semestral	200.000 Caa2	STABLE	USP0R66CAA64
	Banco Galicia 7,75% Vto. 2028	BYCHO	103,011	6,31	2,04	\$ 325,00	7,75	1,70	10/10/2028				10/10/2026	100,0%	Semestral	2.000 Caa1	STABLE	USP0R66CAB48
	Banco Macro 6,75% Vto. 2026	BACAO	100,332	5,66	0,34	\$ 121,45	6,64	1,01	4/11/2026				4/11/2026	100,0%	Semestral	150.000 Caa2	STABLE	USP1047VAF42
	Banco Macro 8% Vto 2029	BACGO	102,703	6,98	2,62	\$ 530,00	8,00	0,13	23/6/2029				23/12/2026	100,0%	Semestral	1.000 Caa1	STABLE	US05963GAK40
	Banco Macro 8% Vto 2031	BACHO	102,794	7,27	3,68	\$ 400,00	8,00	3,36	28/1/2031	28/12/2030	100,00	7,26	28/7/2026	100,0%	Semestral	1.000 Caa1	STABLE	USP1047VAN75
Petróleo & Gas	Pampa Energia 7,95% Vto.2031	MGCMO	105,153	6,75	4,15	\$ 410,00	7,95	2,41	10/9/2031	10/9/2027	103,98	6,63	10/9/2026	100,0%	Semestral	10.000	#N/A/N/A	USP7464EAS56
	Pampa Energia 7,875% Vto. 2034	MGCOO	104,037	7,23	6,14	\$ 700,00	7,88	0,28	16/12/2034	16/12/2029	103,94	7,54	16/12/2026	100,0%	Semestral	10.000	#N/A/N/A	USP7464EAT30
	Pampa Energia 7,75% Vto 2037	MGCRO	102,426	7,43	7,46	\$ 950,00	7,75	0,97	14/11/2037	14/11/2032	103,88	7,74	14/11/2026	100,0%	Semestral	10.000	#N/A/N/A	US697660AG30
	Panamerican 9,125% Vto 2027	PNDCO	102,282	6,25	0,79	\$ 120,00	9,13	1,50	30/4/2027				30/10/2026	40,0%	Semestral	1.000	STABLE	USE7S78BAB82
	Panamerican 8,5% Vto 2032	PNXCO	107,642	6,88	4,55	\$ 400,00	8,50	1,39	30/4/2032				30/10/2026	100,0%	Semestral	1.000	STABLE	USE7S78BAC65
	Panamerican 7,75% Vto 2037	PN43O	103,62	7,25	6,96	\$ 375,00	7,75	3,53	15/1/2037	15/1/2031	103,88	7,52	15/7/2026	100,0%	Semestral	1.000	STABLE	USE7S78BAD49
	Vista 7,625% Vto 2035	VSC7O	103,803	7,07	6,69	\$ 600,00	7,63	0,40	10/12/2035	10/12/2029	103,81	7,35	10/12/2026	100,0%	Semestral	10.000	STABLE	USP9659RAA60
	Vista 8,5% Vto. 2033	VSCVO	106,832	7,23	5,23	\$ 900,00	8,50	0,45	10/6/2033	10/6/2028	104,25	6,77	10/12/2026	100,0%	Semestral	1.000	STABLE	US92841RAB69
	Vista 7,875% Vto. 2038	VSCXO	103,364	7,44	7,54	\$ 500,00	7,88	1,77	8/4/2038	8/4/2031	103,94	7,71	8/10/2026	100,0%	Semestral	1.000	STABLE	USP9659RAD00
	Pluspetrol 8,5% Vto. 2032	PLC4O	104,194	7,60	4,59	\$ 650,00	8,50	0,68	30/5/2032	30/5/2028	104,25	8,18	30/11/2026	100,0%	Semestral	1.000	STABLE	USP7924AAA62
	Pluspetrol 8,125% Vto 2031	PLC5O	103,54	7,25	3,97	\$ 500,00	8,13	0,93	18/5/2031	18/5/2028	104,06	8,09	18/11/2026	100,0%	Semestral	1.000	STABLE	USP7924AAC29
	YPF 6,95% Vto. 2027	YCAMO	101,117	5,84	0,98	\$ 643,43	6,95	3,05	21/7/2027				21/7/2026	100,0%	Semestral	10.000	STABLE	USP989MJB47
	YPF 8,5% Vto. 2029	YMC1O	104,928	6,66	2,63	\$ 398,97	8,50	0,05	27/6/2029	27/3/2029	100,00	6,52	27/12/2026	100,0%	Semestral	10.000 B2	STABLE	USP989MJB50
	YPF 9% Vto 2029	YMCIO	104,034	6,09	2,50	\$ 747,83	9,00	4,48	30/6/2029	30/12/2028	100,00	7,21	30/6/2026	100,0%	Semestral	1 B2	STABLE	USP989MJB59
	YPF 9,5% Vto. 2031 Garant Expo	YMCUO	106,522	6,30	3,54	\$ 800,00	9,50	4,28	17/1/2031	17/10/2030	100,00	7,69	17/7/2026	100,0%	Semestral	1.000 B2	STABLE	USP989MJB46
	YPF 8,75% Vto. 2031	YMCXO	106,506	6,57	4,07	\$ 1.040,65	8,75	2,63	11/9/2031	11/9/2027	104,38	6,57	11/9/2026	100,0%	Semestral	1	STABLE	US984245AY67
	YPF 7% Vto 2033	YMCJO	102,139	6,54	5,55	\$ 575,65	7,00	1,73	30/9/2033	30/3/2033	100,00	6,60	30/9/2026	100,0%	Semestral	1 B2	STABLE	USP989MJB72
	YPF 8,25% Vto. 2034	YMB4O	104,715	7,34	5,41	\$ 1.650,00	8,25	3,71	17/1/2034	17/1/2029	104,13	7,67	17/7/2026	100,0%	Semestral	1	STABLE	USP989MJB567
	YPF 7% Vto. 2047	YCANO	93,369	7,63	10,63	\$ 536,61	7,00	0,27	15/12/2047	15/6/2047	100,00	7,64	15/12/2026	100,0%	Semestral	10.000 B2	STABLE	USP989MJBNO3
	Tecpetrol 7,625% Vto.2030	TTCDO	103,196	6,76	3,63	\$ 750,00	7,63	1,19	3/11/2030	3/11/2027	103,81	7,81	3/11/2026	100,0%	Semestral	1.000 B2	STABLE	USP90187AT55
Tecpetrol 7,625% Vto. 2033	TTCAO	104,075	6,84	4,98	\$ 400,00	7,63	3,33	22/1/2033	22/1/2028	103,81	7,17	22/7/2026	100,0%	Semestral	1.000	STABLE	USP90187AR99	
CGC 11,88% Vto 2030	CP38O	102,595	11,11	3,35	\$ 500,00	11,88	1,02	28/11/2030	28/11/2027	105,94	13,72	28/11/2026	100,0%	Semestral	100 B2	#N/A/N/A	USP3063DAC67	

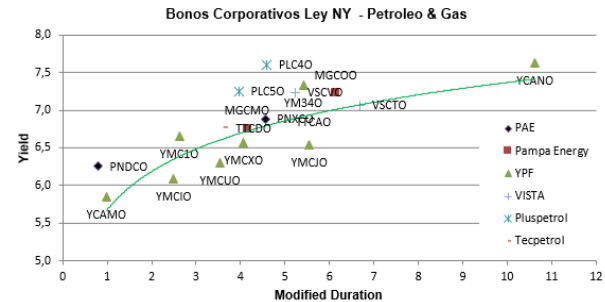
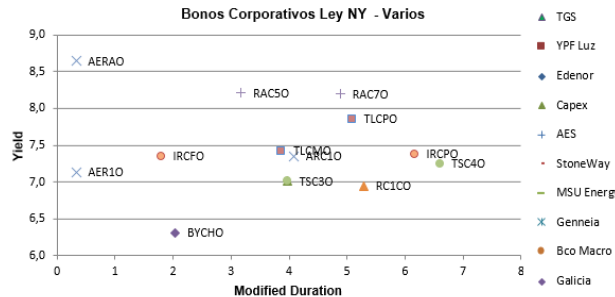

**Bonos Corporativos Argentinos en Dólares - Ley Extranjera**

Sector	Descripción	Ticker BYMA	Precio en U\$S	TNA al Venc	Modified Duration	Remanente (mill U\$S)	Renta Anual	Interes Corrido	Vencimiento	¿Es Rescatable?			Proximo Cupon	Valor Residual	Frecuencia	Minimo Operable	Calif Riesgo Moody's	ISIN
										Fecha Call	Precio	Yield to Call						
Utilities	TGS 8,5% Vto. 2031	TSC30	106,272	7,01	3,97	\$ 490,00	8,50	3,66	24/7/2031	24/7/2027	104,25	6,25	24/7/2026	100,0%	Semestral	10.000	STABLE	US893870AY13
	TGS 7,75% Vto 2035	TSC40	103,381	7,25	6,60	\$ 500,00	7,75	0,84	20/11/2035	20/11/2030	103,88	7,59	20/11/2026	100,0%	Semestral	1.000	STABLE	US893870AZ87
	Capex 9,25% Vto. 2028	CAC50	100,276	9,09	1,86	\$ 118,00	9,25	3,19	25/8/2028	6/7/2026	100,00	-5,28	25/8/2026	62,5%	Semestral	1		USP20058AE63
	YPF Luz 7,875% Vto 2032	YFCJO	103,13	7,24	4,85	\$ 420,00	7,88	1,60	16/10/2032	16/10/2027	103,94	8,21	16/10/2026	100,0%	Semestral	1.000 B2	STABLE	USP9897PAS31
	AES Arg 9,5% Vto. 2027	AEC20	101,092	8,48	1,06	\$ 91,49	9,50	3,19	30/8/2027	6/7/2026	104,75	189,48	28/8/2026	75,0%	Semestral	1		USP1000CAE41
	Genneia 7,75% Vto 2033	GN490	102,118	7,37	5,57	\$ 400,00	7,75	0,58	2/12/2033	2/12/2028	103,88	8,24	2/12/2026	100,0%	Semestral	1.000	STABLE	USP46756BQ76
	Edenor 9,75% Vto 2030	DNC70	104,022	8,61	3,44	\$ 300,00	9,75	1,76	24/10/2030	24/10/2026	104,87	11,72	24/10/2026	100,0%	Semestral	100	POS	USP3710FAU86
	Edenor 9,5% Vto 2033	DNCAN	100,485	9,40	4,87	\$ 550,00	9,50	1,61	28/4/2033	28/4/2028	104,75	11,58	28/10/2026	100,0%	Semestral	100	POS	USP3710FBA14
	Albanesi 11% Vto 2031	MR390	78,566	16,15	3,88	\$ 0,00	11,00	0,00	1/11/2031				ield Not Appl	100,0%	Semestral	1.000		USP46214AG00
	MSU 9,75% Vto. 2030	RUCDO	101,416	9,35	3,52	\$ 400,00	9,75	0,65	5/12/2030	5/12/2026	104,88	17,37	5/12/2026	100,0%	Semestral	1	STABLE	USP7000QAJ96
Real State	Raghsa 8,25% Vto. 2030	RAC50	100,117	8,21	3,18	\$ 56,78	8,25	1,49	24/4/2030	26/7/2026	101,00	19,71	24/10/2026	100,0%	Semestral	1.000 B2	STABLE	USP79849AE89
	Raghsa 8,5% Vto 2034	RAC70	101,502	8,19	4,89	\$ 48,71	8,50	0,43	11/12/2032	26/7/2026	103,00	27,94	11/12/2026	100,0%	Semestral	1.000 B2	STABLE	USP79849AF54
	IRSA 8,75% Vto 2028	IRCFO	102,545	7,34	1,79	\$ 81,32	8,75	0,17	22/6/2028	1/7/2026	102,19	-54,04	22/12/2026	47,5%	Semestral	1		USP58809BH95
	IRSA 8% Vto 2035	IRCPO	103,921	7,38	6,16	\$ 480,45	8,00	1,98	31/3/2035	31/3/2029	104,00	7,72	30/9/2026	100,0%	Semestral	1		USP58809BU07
Otros	Aeropuerto Arg. 2000 6,875% 2027	AERAO	99,41	8,64	0,33	\$ 3,75	6,88	1,05	1/2/2027	31/7/2026	100,00	13,66	3/8/2026	9,4%	Trimestral	150.000 B2	STABLE	USP0092MAE32
	Aeropuerto Arg. 2000 9,375% 2027	AER10	99,911	7,13	0,33	\$ 15,80	6,88		1/2/2027	26/7/2026	100,00	7,98	3/8/2026	12,5%	Trimestral	130.000 B2	STABLE	USP0092MAF07
	Aeropuerto Arg. 2000 Vto. 2031	ARC10	104,873	7,34	4,08	\$ 268,78	8,50	1,30	1/8/2031	31/7/2026	104,25	1,19	3/8/2026	98,5%	Trimestral	1.000 B2	STABLE	USP0092MAJ29
	Arcor 7,6% Vto. 2033	RC1CO	103,615	6,94	5,29	\$ 350,00	7,60	3,15	31/7/2033	31/7/2028	103,80	7,41	31/7/2026	100,0%	Semestral	1.000	STABLE	USP04559BE29
	CLISA 10,5% Vto 2027	CLSIC	67,789	16,88	4,06	\$ 200,00	4,00	0,21	10/12/2031				10/12/2026	55,9%	Semestral	100		USP3063XAJ74
	Mastellone 10,95% Vto. 2026	MTCGO	99,953	28,38	0,00	\$ 110,87	10,95	2,71	30/6/2026				30/6/2026	100,0%	Semestral	1		USP6460MAK01
	Arcos Dorados 6,375% Vto.2032		103,291	5,68	4,55	\$ 600,00	6,38	2,66	29/1/2032				29/7/2026	100,0%	Semestral	200.000 Ba1u	STABLE	USP04568AC88
	Adecoagro 6% Vto. 2027	AGRO27	98,677	7,13	1,14	\$ 264,72	6,00	1,63	21/9/2027	26/7/2026	100,00	23,56	21/9/2026	100,0%	Semestral	150.000 B2	STABLE	USL00849AA47
	Telecom 9,5% Vto 2031	TLCMO	108,645	7,42	3,87	\$ 817,22	9,50	4,25	18/7/2031	18/7/2029	104,75	7,68	18/7/2026	100,0%	Semestral	1.000	STABLE	USP9028NBT74
	Telecom 9,25% Vto.2033	TLCPO	107,307	7,86	5,09	\$ 1.000,00	9,25	0,80	28/5/2033	28/5/2028	104,63	7,37	28/11/2026	100,0%	Semestral	1	STABLE	USP9028NCA74
Telecom 8,5% Vto 2036	TLCTO	104,68	7,80	6,32	\$ 600,00	8,50	3,75	20/1/2036	20/1/2031	104,25	8,04	20/7/2026	100,0%	Semestral	1	STABLE	USP9028NCE96	

**Bonos Corporativos Argentinos en Dólares - Ley Argentina**

Descripcion	Ticker BYMA	Precio en U\$S	TNA al Venc	Modified Duration	Remanente (mill U\$S)	Renta Anual	Interes Corrido	Vencimiento	Valor Residual	Frecuencia	Minimo Operable	Proximo Cupon	ISIN
Pampa Energía 5,75% Vto 2028	MGCNO	103,35	4,71	2,08	\$ 83,98	5,75	1,35	4/10/2028	100,0%	Semestral	50,00	4/10/2026	AR0765746752
Capex 5,95% Vto 2026	CAC80	100	120,98	0,01	\$ 47,35	5,95	0,95	29/6/2026	100,0%	Trimestral	1,00	29/6/2026	AR0292006183
Edenor 9,75% Vto 2026	DNC30	97,523	18,95	0,37	\$ 95,76	9,75	1,02	22/11/2026	100,0%	Semestral	1,00	22/11/2026	AR0140482933
Minera EXAR 8% Vto 2027	XMC10	102,5	6,69	1,27	\$ 50,00	8,00	1,07	11/11/2027	100,0%	Semestral	100,00	11/11/2026	AR0778941762
YPF 6% Vto 2027	YM410	101,733	5,26	0,51	\$ 99,01	6,00	1,35	8/1/2027	100,0%	Semestral	100,00	8/7/2026	AR0675705039
YPF 8,75% Vto. 2030	YM390	104,206	8,62	3,24	\$ 224,80	8,75	3,79	22/7/2030	100,0%	Semestral	100,00	22/7/2026	AR0081455617
Loma Negra 8% Vto 2027	LOC50	104,379	7,04	0,98	\$ 112,88	8,00	3,42	24/7/2027	100,0%	Semestral	50,00	24/7/2026	AR0579536985
Central Puerto 8% Vto 2029	NPCCO	107,762	6,21	2,71	\$ 89,07	8,00	2,72	25/8/2029	100,0%	semestral	100,00	25/8/2026	AR0630055561
Central Puerto 8% Vto 2030	NPCCO	100,911	6,02	3,35	\$ 130,12	6,00	0,99	30/4/2030	100,0%	semestral	100,00	30/10/2026	
Arcor 6,75% Vto 2027	RCCRO	102,976	4,31	0,83	\$ 68,42	6,75	0,94	9/5/2027	100,0%	Semestral	100,00	9/11/2026	AR0016944933
Aluar 7% Vto. 2028	LMS70	100,182	7,63	2,09	\$ 114,92	7,00	1,52	12/10/2028	83,3%	Trimestral	50,00	12/7/2026	AR0183513875
Profertil 5,75% Vto 2029	PFC30	101,733	5,45	3,00	\$ 70,00	5,75	0,82	8/11/2029	100,0%	Trimestral	100,00	8/11/2026	AR0645095644
Pluspetrol 6% Vto 2027	PLC10	102,95	4,79	1,48	\$ 74,16	6,00	1,04	27/1/2028	100,0%	Semestral	100,00	27/10/2026	AR0502588418
Pluspetrol 7,5% Vto 2030	PLC20	106,6	5,74	3,09	\$ 123,02	7,50	1,29	27/1/2030	100,0%	Semestral	100,00	27/10/2026	AR0036431960
Tecpetrol 6,8% Vto 2029	TTC90	104,6	5,58	2,92	\$ 80,54	6,80	1,23	24/10/2029	100,0%	Semestral	1,00	24/10/2026	AR0482976963
Vista 6,5% Vto 2027	VSCOO	101,087	7,95	0,64	\$ 92,20	6,50	2,05	6/3/2027	100,0%	Semestral	1,00	6/9/2026	AR0399155156
Vista Energy Arg 7,5% Vto 2030	VSCUO	101,42	7,79	3,10	\$ 92,41	7,50	2,34	7/3/2030	100,0%	Semestral	1000,00	7/9/2026	AR0707929003
Vista 7,65% Vto 2031	VSCRO	108,95	6,01	4,28	\$ 150,00	7,65	1,68	10/10/2031	100,0%	Semestral	1,00	10/10/2026	AR0138120560
Telecom 6,5% Vto. 2029	TLCUO	103,6	5,87	2,39	\$ 81,33	6,50	2,07	5/3/2029	100,0%	Semestral	100,00	5/9/2026	AR0857544677
Telecom 7% Vto 2028	TLCOO	103,85	5,61	2,20	\$ 75,25	7,00	0,61	28/11/2028	100,0%	Semestral	100,00	28/11/2026	AR0241562484
Telecom 7,5% Vto 2027	TLCQO	105,6	2,23	0,96	\$ 50,49	7,50	1,81	2/7/2027	100,0%	Semestral	100,00	2/7/2026	AR0006792755

## Tabla de Relativos Indice Merval

									Datos Trailing		
1Q26			Dólar Cable	\$ 1.543,4							
Datos Mill	Capital Social	Precio	Market Cap	Deuda Neta	Valor Empresa	Patrimonio Neto	EBITDA	Ganancias Netas	EV/EBITDA	PER	P/BV
<b>BYMA</b>	7.625	305,50	USD 1.509,31	-USD 464	USD 1.045,31	USD 533,30	USD 183,37	USD 232,81	5,70	6,48	2,83
<b>PAMP</b>	1.344	4972,50	USD 4.328,83	USD 1.203	USD 5.531,83	USD 3.778,00	USD 1.118,00	USD 438,00	4,95	9,88	1,15
<b>YPF</b>	399	70050,00	USD 18.109,52	USD 8.425	USD 26.534,52	USD 11.635,00	USD 5.358,13	-USD 380,18	4,95	-47,63	1,56
<b>VIST</b>	105,4	64,64	USD 6.816,16	USD 3.156	USD 9.971,76	USD 2.599,50	USD 1.771,70	USD 744,25	5,63	9,16	2,62
<b>CEPU</b>	1541	2274,00	USD 2.270,49	USD 391	USD 2.661,29	USD 1.743,00	USD 367,20	USD 315,80	7,25	7,19	1,30
<b>ALUAR</b>	2800	991,00	USD 1.797,87	USD 483	USD 2.280,97	USD 1.491,00	USD 269,72	USD 68,76	8,46	26,15	1,21
<b>TXAR</b>	4517	683,50	USD 2.000,39	-USD 685	USD 1.315,57	USD 4.755,26	USD 131,64	USD 176,75	9,99	11,32	0,42
<b>TECO</b>	2153,7	3957,50	USD 5.522,45	USD 3.488	USD 9.010,62	USD 5.856,77	USD 2.059,15	USD 60,00	4,38	92,04	0,94
<b>TGSU2</b>	752,8	9220,00	USD 4.497,14	-USD 170	USD 4.327,27	USD 2.592,76	USD 718,17	USD 324,09	6,03	13,88	1,73
<b>TGNO4</b>	439,4	3985,00	USD 1.134,53	-USD 313	USD 821,39	USD 837,61	USD 252,60	USD 130,66	3,25	8,68	1,35
<b>LOMA</b>	583,5	3555,00	USD 1.344,02	USD 186	USD 1.530,02	USD 711,31	USD 152,00	USD 49,00	10,07	27,43	1,89
<b>TRAN</b>	444,7	3745,00	USD 1.079,06	-USD 125	USD 954,26	USD 730,88	USD 284,40	USD 157,70	3,36	6,84	1,48
<b>ECOG</b>	250,2	3055	USD 495,25	-USD 44	USD 451,15	USD 371,10	USD 145,80	USD 70,90	3,09	6,99	1,33

Fuente : Cohen SA con datos a 26/6/2026

**Indices Mercados Accionarios Locales e Internacionales**

Ticker	Último Precio	Variación			
		Diaria	Mes	Año	Ult 12 meses
<b>Merval</b>	3.123.411,00	0,88%	-1,36%	2,35%	53,19%
<b>S&amp;P500</b>	7.354,02	-0,05%	-2,98%	7,43%	19,75%
<b>Dow Jones</b>	51.876,11	-0,09%	1,65%	7,93%	19,57%
<b>Nasdaq</b>	25.297,62	-0,24%	-6,21%	8,84%	25,44%
<b>FTSE 100</b>	10.508,02	-0,21%	0,95%	5,81%	20,29%
<b>DAX</b>	24.671,22	-1,29%	-1,73%	0,74%	4,32%
<b>CAC 40</b>	8.384,87	-0,55%	2,46%	2,89%	10,95%
<b>Nikkei</b>	69.360,88	-4,15%	4,57%	37,79%	72,75%
<b>EM Index</b>	67,19	-1,13%	-2,06%	22,81%	39,17%

**Commodities**

Producto	Último Precio	Variación			
		Diaria	Mes	Año	Ult 12 meses
<b>WTI</b>	69,84	-2,89%	-20,05%	21,63%	7,05%
<b>Brent</b>	72,58	-3,56%	-21,15%	19,28%	7,16%
<b>Oro</b>	4078,70	1,20%	-10,56%	-6,04%	22,35%
<b>Cobre</b>	618,85	0,83%	-4,03%	5,96%	16,52%
<b>Soja</b>	1124,00	-0,31%	-5,29%	9,07%	9,90%
<b>Trigo</b>	577,25	-2,33%	-5,45%	13,86%	0,00%
<b>Maíz</b>	411,75	-0,72%	-7,83%	-6,47%	0,55%

**Monedas**

Producto	Último Precio	Variación			
		Diaria	Mes	Año	Ult 12 meses
<b>ARS USD</b>	1476,80	0,00%	-4,58%	-1,70%	-19,50%
<b>USD EUR</b>	1,14	0,11%	-2,38%	-3,10%	-2,73%
<b>JPY USD</b>	161,76	0,02%	-1,54%	-3,12%	-10,72%
<b>USD GBP</b>	1,32	0,01%	-1,95%	-2,09%	-3,90%
<b>BRL USD</b>	5,17	0,10%	-2,64%	6,25%	6,13%
<b>DXY Index</b>	101,35	-0,08%	2,43%	3,08%	4,32%

**Mercado de Renta Variable Local**

Ticker	Último Precio	Variación			
		Diaria	Mes	Año	Ult 12 meses
<b>ALUA</b>	991,00	0,10%	-2,75%	-0,25%	43,62%
<b>BBAR</b>	9.865,00	1,23%	8,83%	7,93%	45,29%
<b>BHIP</b>	355,50	-0,42%	0,85%	-36,29%	3,19%
<b>BMA</b>	14.110,00	1,22%	4,60%	3,98%	64,07%
<b>BPAT</b>	2.110,00	0,24%	-2,99%	-23,83%	-0,24%
<b>AUSO</b>	3.360,00	0,45%	-10,40%	-15,89%	33,07%
<b>BYMA</b>	305,50	1,41%	2,86%	5,07%	53,52%
<b>CECO</b>	486,00	0,41%	-1,42%	1,25%	25,91%
<b>CEPU</b>	2.274,00	2,29%	-3,48%	-12,96%	73,53%
<b>COME</b>	41,38	0,88%	-16,17%	-30,45%	-25,11%
<b>CRES</b>	1.728,00	1,41%	-2,37%	-9,91%	37,83%
<b>CTIO</b>	2.140,00	2,64%	16,94%	-11,39%	32,51%
<b>CVH</b>	9.200,00	-0,11%	2,11%	20,73%	42,41%
<b>EDN</b>	1.891,00	-0,16%	-8,29%	-19,05%	17,82%
<b>GCLA</b>	4.505,00	-0,99%	10,01%	46,03%	64,72%
<b>GGAL</b>	7.715,00	1,45%	2,94%	-5,91%	23,64%
<b>IRSA</b>	2.385,00	0,21%	3,92%	-6,47%	40,71%
<b>LOMA</b>	3.555,00	0,21%	-1,04%	-8,49%	32,40%
<b>MIRG</b>	16.075,00	0,16%	-5,16%	-41,12%	-24,88%
<b>MOLA</b>	22.025,00	-0,23%	-8,61%	-19,62%	15,16%
<b>PAMP</b>	4.972,50	0,25%	-2,12%	-5,47%	47,12%
<b>SAMI</b>	464,00	2,65%	-10,25%	-37,47%	-23,05%
<b>SUPV</b>	2.957,50	1,37%	2,69%	-17,16%	10,98%
<b>TECO</b>	3.957,50	0,19%	-8,55%	12,19%	87,12%
<b>TGNO</b>	3.985,00	1,66%	-5,51%	-17,02%	36,94%
<b>TGSU</b>	9.220,00	1,10%	0,93%	-1,13%	47,76%
<b>TRAN</b>	3.745,00	1,84%	-6,38%	4,68%	77,07%
<b>TXAR</b>	683,50	1,64%	-1,30%	1,71%	9,19%
<b>VALO</b>	647,50	1,17%	-1,30%	17,62%	103,30%
<b>YFPD</b>	70.050,00	-0,99%	-10,59%	28,30%	74,25%

Fuente: Cohen SA en base a Bloomberg

El presente informe es publicado por Cohen S. A y ha sido preparado por el Departamento de Research de Cohen S. A. El objetivo del presente informe es brindar a su destinatario información general, y no constituye, de ningún modo, oferta, invitación o recomendación de inversión de Cohen S. A para la compra o venta de los valores negociables. El presente informe no debe ser considerado un prospecto de emisión ni una oferta pública. Aunque la información contenida en el presente informe ha sido obtenida de fuentes que Cohen S. A considera confiables, tal información puede ser incompleta o parcial y Cohen S. A no ha verificado en forma independiente la información contenida en este informe, ni garantiza la exactitud de la información, o que no se hayan producido cambios adversos en la situación relativa a los emisores descrita en este informe. Cohen S. A no asume responsabilidad alguna, explícita o implícita, en cuanto a la veracidad o suficiencia de la misma para efectuar la toma de decisión de su inversión. Todas las opiniones o estimaciones vertidas están sujetas a las variaciones intrínsecas y extrínsecas de los mercados.

