

GRONDPLAN

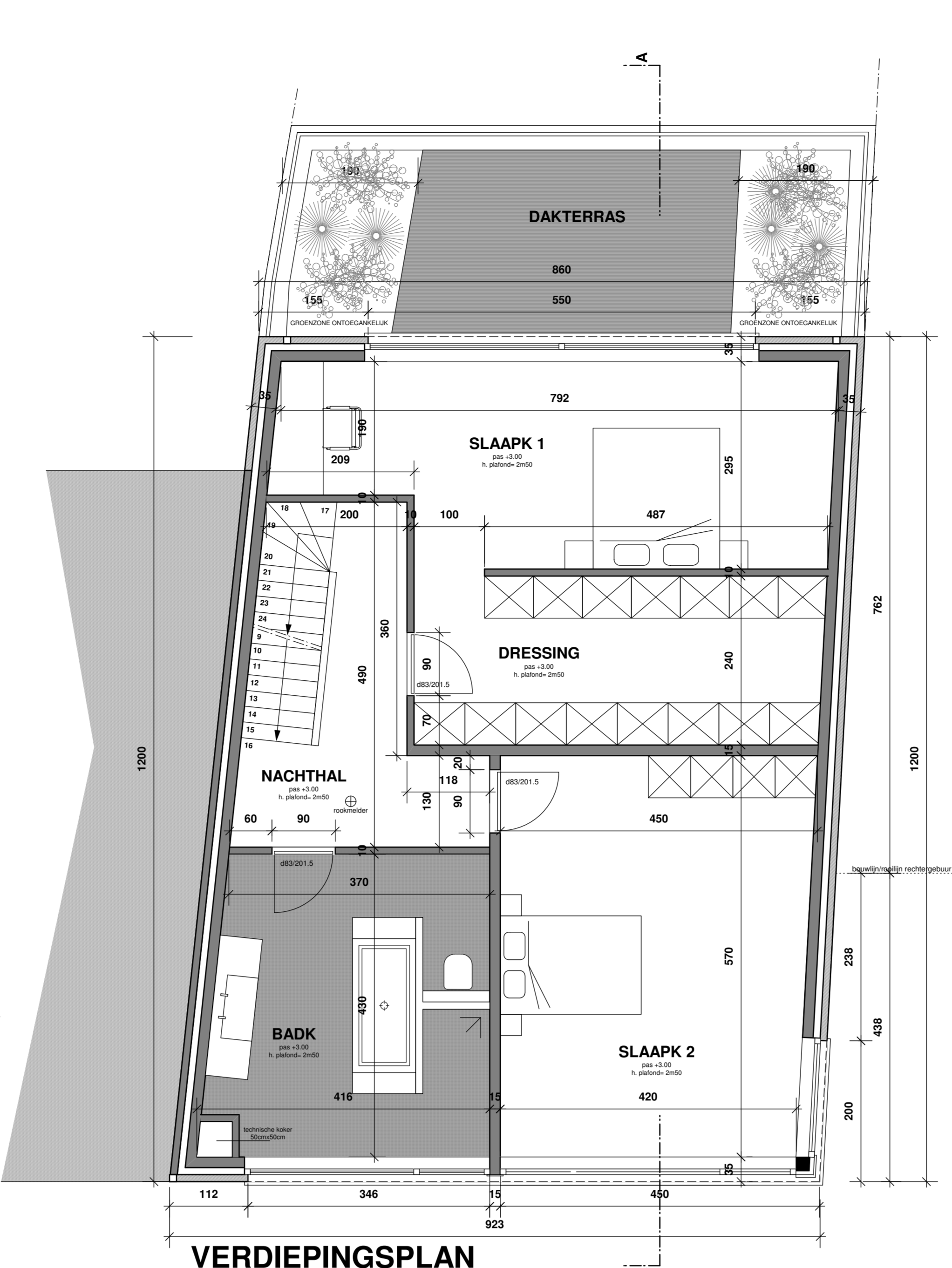

VERDIEPINGSPLAN

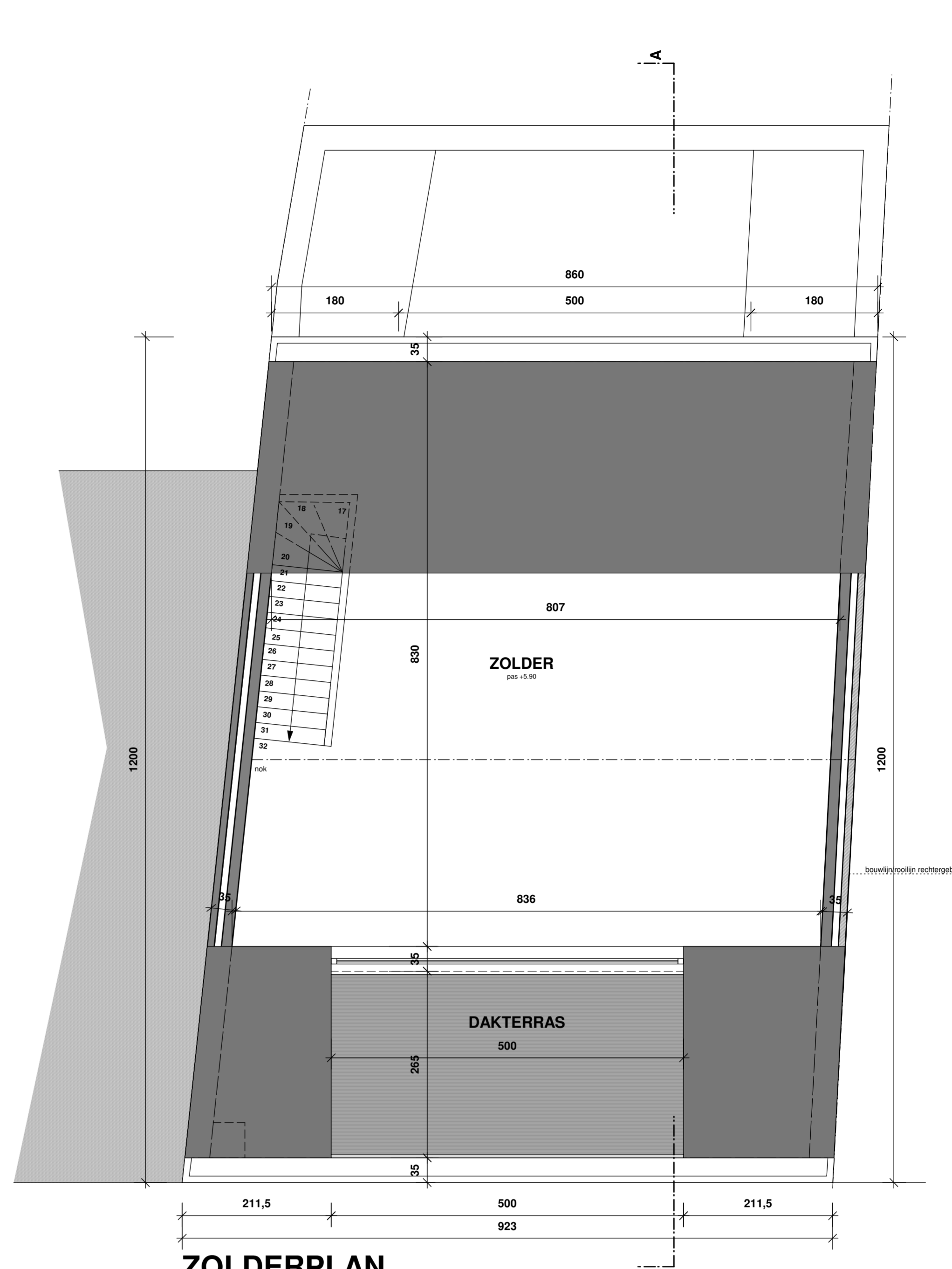

ZOLDERPLAN

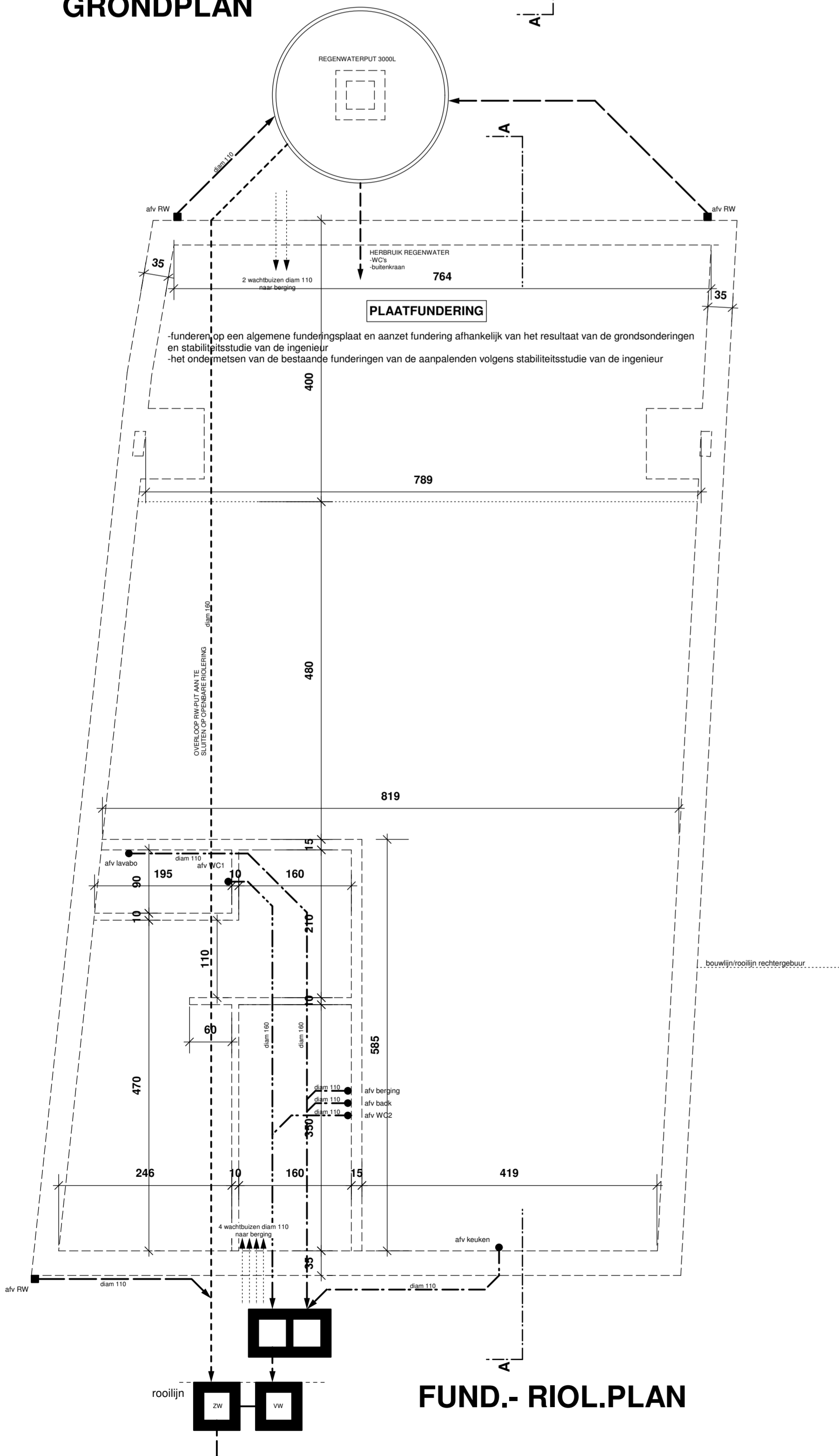

FUND.- RIOL.PLAN

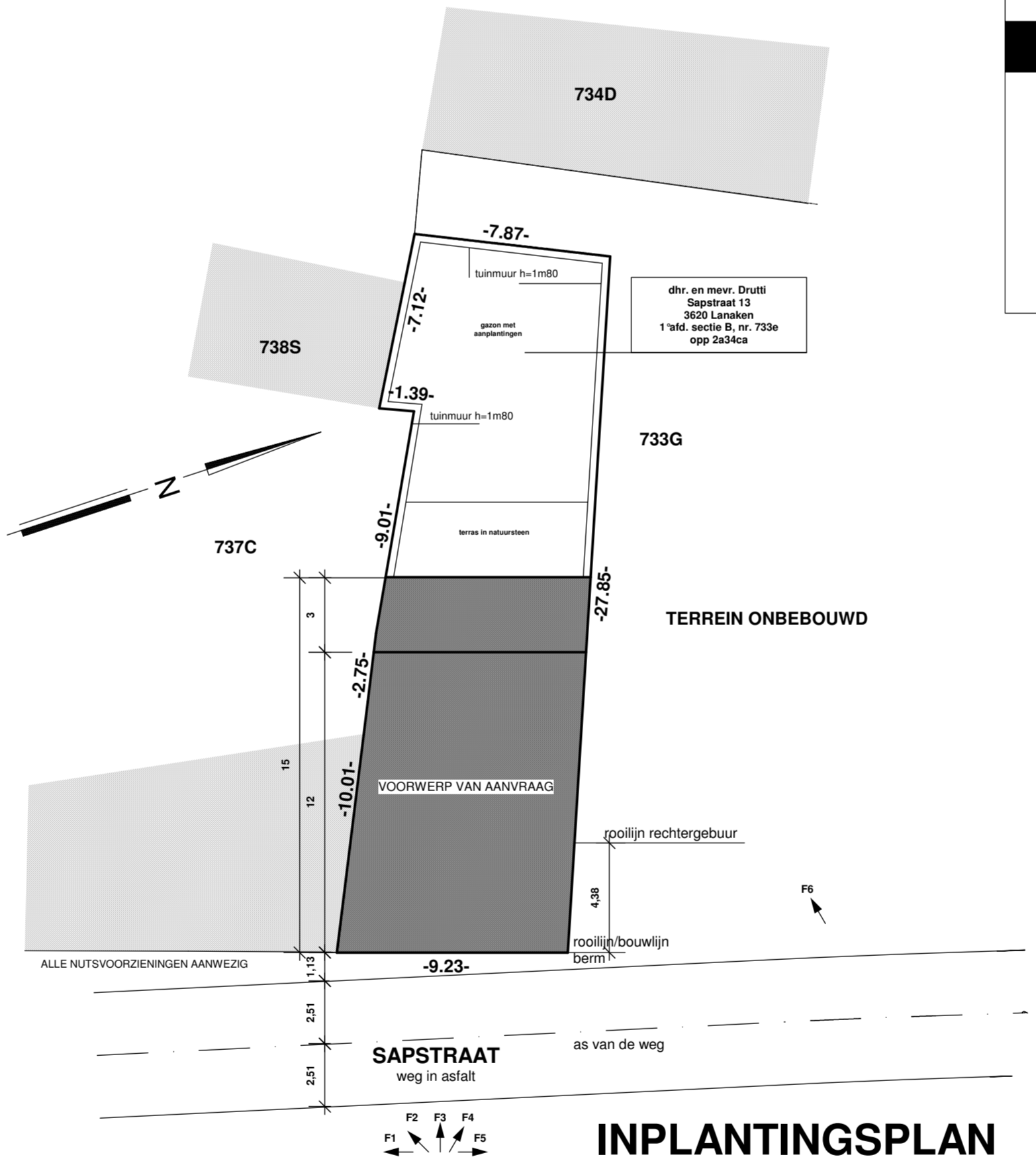

INPLANTINGSPLAN

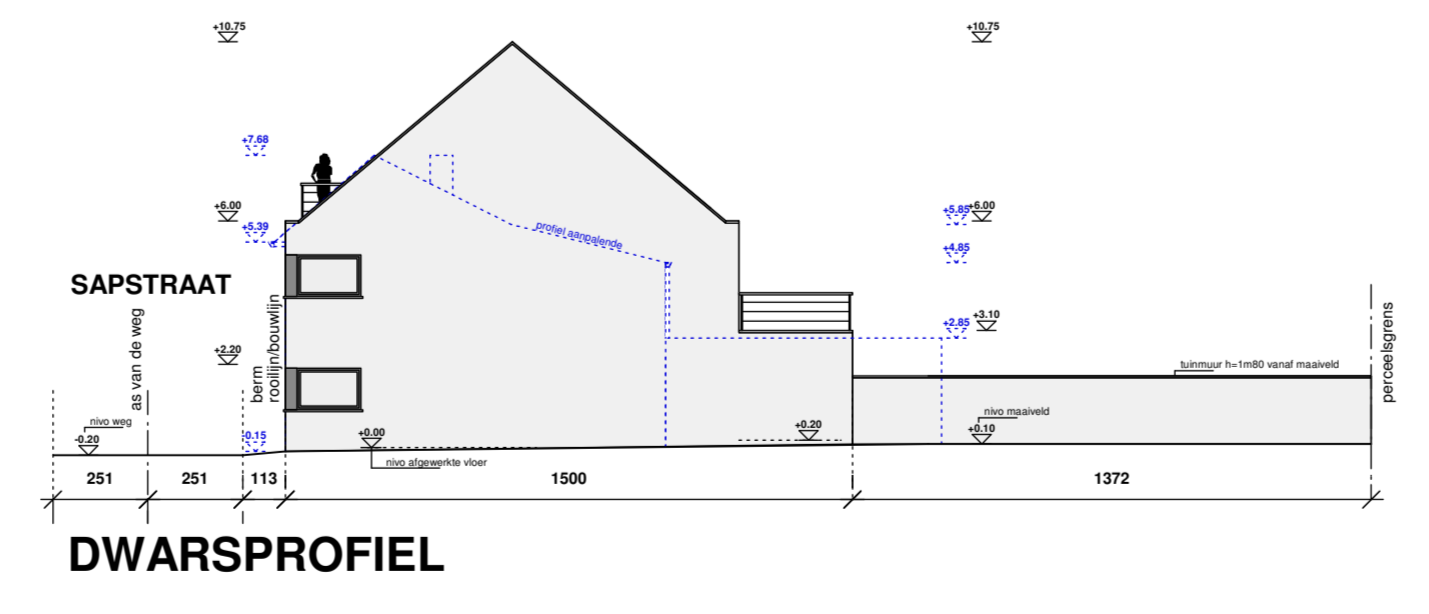

DWARSPROFIEL

EPB	ALGEMEEN
ISOLATIE: -het glas dient een U-waarde van 1.1 te hebben -isolatie in de spouwmuur dient een min. dikte van 8cm te hebben -isolatie op het plat dak dient een min. dikte van 10cm te hebben -isolatie in het hellend dak dient een min. dikte van 15cm te hebben -isolatie in de vloer dient een min. dikte van 10cm te hebben -maximaal K-peil 45 VENTILATIE: systeem C+ ENERGIEPRESTATIE: -maximaal E-peil 80	-alle constructiedetails volgens detailtekeningen van de ingenieur stabiliteit -alle funderingen op vaste bodem en minimum 50cm diep -alle muren zijn terplaatse na te meten door de aannemer -op alle verticale leidingen ontluchtingen te voorzien -water via openbaar met -minstens één sanitair toestel en de toiletten te voeden met pomp via regenwaterput -invoer nutsvoorzieningen dient te besproken worden tussen de bouwheer en de betreffende maatschappijen -er dient minstens 1 rookmelder voorzien te worden
LEGENDE	MATERIELEN
<ul style="list-style-type: none"> SNELBOUW GEWAPEND BETON GEVELMETSSELWERK YTONG 	<ul style="list-style-type: none"> 1. gevelmetselwerk; kleur: grijs 2. buitenschrijnwerk in alu; kleur: grijs 3. raamdorpels in blauwe steen 4. dakranden in gecacheerde staalplaat 5. regenwaterafvoer in zink; kleur: natuurkleur 6. balustrade in rvs

architectenburo iuyten bvba

Maasrijk 19 3620 Lanaken tel: 047829.917.20 fax: 08979.45.41 yves.iuyten@iuyten.be

BOUWAANVRAAG

TOT HET BOUWEN VAN EEN EENGEZINSWONING
 Sapstraat 13, 3620 Smeermaas-Lanaken
 1^{ste} Afd., sectie B, nr. 733e

datum: 12 augustus 2011	BLAD 1	11.23
WIJZIGINGEN		
PLANNEN		
fund.- rioleringsplan		1/50
grondplan		1/50
verdiepingsplan		1/50
zolderplan		1/50
dwarsprofiel		1/200
inplantingsplan		1/200
AKKOORD GEBUUR		
AANVRAGER		
AANNEMER		
INGENIEUR		

Dhr. en mev. Druffi
 Maastrichtweg 239 te 3620 Smeermaas-Lanaken
 tel 047562.19.76