

Verslag van onderzoek / Rapport de contrôle

Verlagnummer: N° de rapport:	139/2018/7/13/6	Datum van bezoek: Date de visite:	13/07/2018
Opdrachtgever: Donneur d'ordre:	Pernod-Konings Dekenscamp 5 - 3680 MAASEIK	IK: CI:	
Distributienetbeheerder: Gestionnaire de réseau:	Infrac	Nr teller: N° compteur: Nr teller nachttarief: N° compteur tarif de nuit:	5029443 EAN-nr: N° EAN:
Plaats van het onderzoek: Lieu du contrôle:	Dekenscamp 5 - 3680 MAASEIK		
Eigenaar: Propriétaire:	Pernod-Konings		
Installateur:	BESTAANDE INSTALLATIE (NA 10/81)	BTW/TVA:	
Gebruikte interne procedure: Procédure interne utilisée:	F-ELS271/HUIS1 (Periodieke controle van 1 huis)		

Beschrijving van de gecontroleerde installatie / description de l'installation contrôlée:

Aard van onderzoek: AREI / Genre de contrôle: RGIE	Art. hh: 86	Art. onderzoek: 271							
Onderzoek: / Contrôle:	Woning/Maison	VRIJSTAANDE WONING							
TT - net/spanning: / Réseau TT - tension: 3x400V+N	Meter / Bord verbinding / Liaison compteur-tableau: 4 x 10 mm ²	Max. beveiliging / Protection max.: 40A							
Aardelektrode / Electrode de terre: Lus/Bouclé	3.2 Ohm	Isolatie / Isolement: 5.8 MOhm							
		Aantal verdeelborden / Nombre de tableaux: 1							
Differentieelschakelaars/Interrupteurs différentiels:		Aantal eindstroombanen / Nombre de circuits terminaux: 24							
In(A)	Δ In (mA)	Type	Eindstroombanen / terminaux	TestΔIn	1.ΔIn	AREI/RGIE			
40A	300mA	A/s	24X(A-X)	OK	OK	271			
40A	30mA	A/s	24X(A-X)	OK	OK	271			
Visueel nazicht Algemeen: Contrôle visuel général:	OK	Rechtstreekse aanraking: Contact direct:	OK	Onrechtstreekse aanraking: Contact indirect:	OK	Aansluitingen: Raccordements:	OK	Equipotentiale verbindingen: Liaisons équipotentielles:	OK

Inbreuken / Infractions:

Bijkomende inbreuken / Infractions supplémentaires:

Opmerkingen / Remarques:

Nota's / Notes:



Besluit / Conclusion:

De elektrische installatie voldoet aan de voorschriften van het A.R.E.I. / L'installation électrique est conforme aux prescriptions du R.G.I.E.

De volgende periodieke controle moet worden uitgevoerd binnen de door de van kracht zijnde reglementering voorgeschreven termijn (art. 271 A.R.E.I.) / Le prochain contrôle périodique est à effectuer dans le délai prescrit par la réglementation en vigueur (art. 271 R.G.I.E.)

Volgend controlebezoek / Prochaine visite de contrôle: 13/07/2043

**Naam en handtekening van de inspecteur, voor de directeur,
Nom et signature de l'inspecteur, pour le directeur,
VISUM (Datum / Date):**

VANMIERLO Raf

Herinnering van de reglementaire voorschriften: a) de verplichting het P.V. van het controlebezoek te bewaren in het dossier van de elektrische installatie; b) de verplichting in het dossier elke wijziging aangebracht aan de elektrische installatie te vermelden; c) de verplichting de F.O.D. die Energie onder zijn bevoegdheid heeft onmiddellijk in te lichten over elk ongeluk aan personen overkomen en rechtstreeks of onrechtstreeks te wijten aan de aanwezigheid van elektriciteit; d) de verplichting, wanneer er overtredingen zijn vastgesteld tijdens het controleonderzoek, een nieuw controleonderzoek te doen verrichten door hetzelfde erkend organisme om na te gaan of na afloop van de termijn van één jaar de overtredingen verdwenen zijn. Indien tijdens dat tweede onderzoek wordt vastgesteld dat er nog overtredingen overblijven, moet het erkend organisme een kopie van het proces-verbaal van het controleonderzoek sturen naar de Algemene Directie Energie die belast is met het hoog toezicht op de huishoudelijke elektrische installatie.

Rappel des prescriptions réglementaires: a) l'obligation de conserver le P.V. de visite de contrôle dans le dossier de l'installation électrique; b) l'obligation de renseigner dans le dossier toute modification intervenue dans l'installation électrique; c) l'obligation d'aviser immédiatement le S.P.F. ayant l'Energie dans ses attributions, de tout accident survenu aux personnes et dû, directement ou indirectement, à la présence d'électricité. d) l'obligation lorsque des infractions ont été constatées lors de la visite de contrôle, de faire effectuer une nouvelle visite de contrôle par le même organisme agréé afin de vérifier la disparition des infractions au terme du délai d'un an. Dans le cas où, lors de cette seconde visite, des infractions subsistent, l'organisme agréé se doit d'envoyer une copie du procès-verbal de visite de contrôle à la Direction générale de l'Energie préposée à la haute surveillance des installations électriques domestiques.

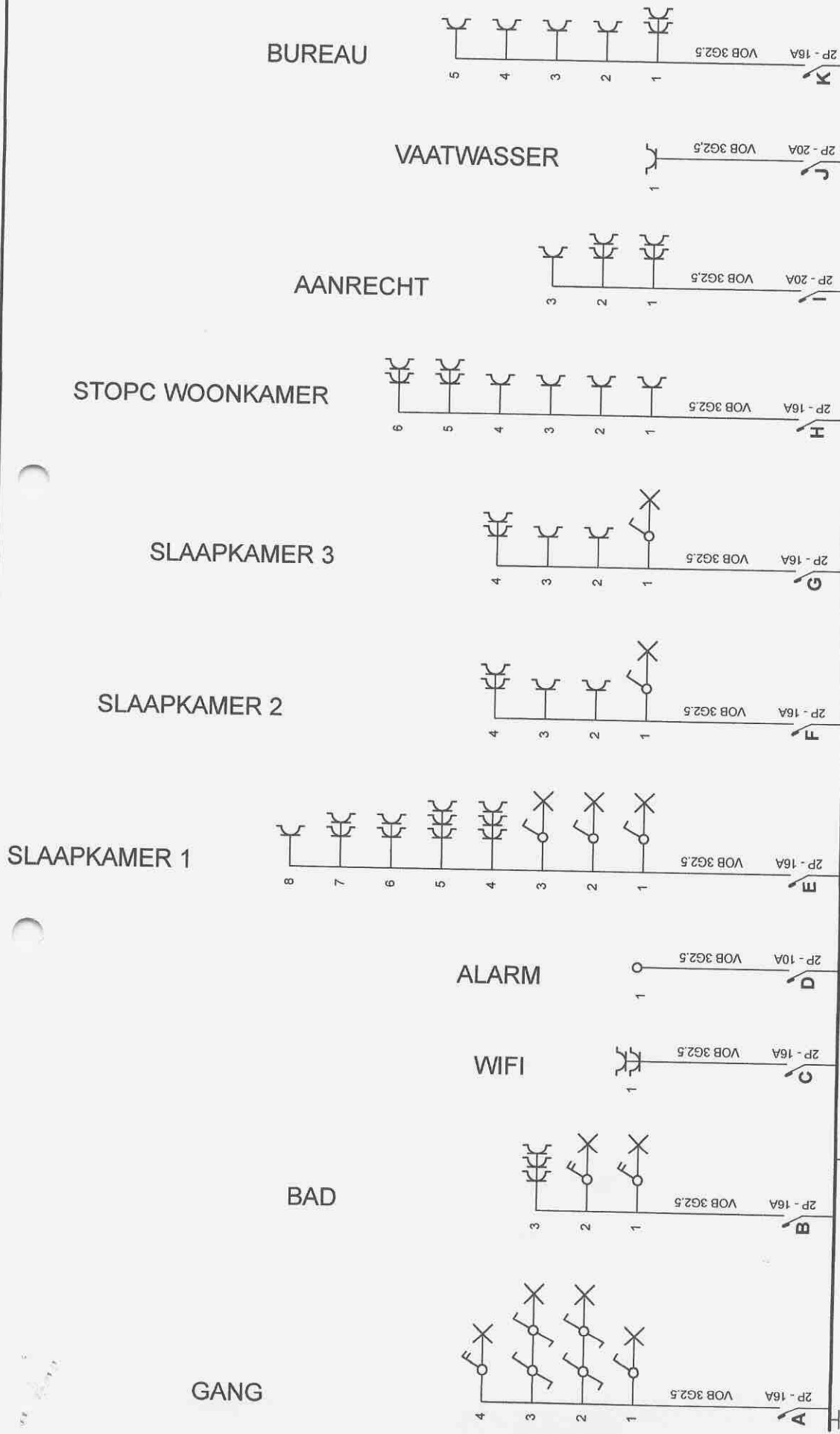

$\Delta 300\text{mA}$
 4P - 40A
[Handwritten signature]

Plaats van de elektrische installatie
 PERNOT - KONINGS
 DEKENSKAMP 5
 33680 MAASEIK

Installateur
 RG Elektriciëitswerken
 Eerste Straat 121
 3680 Maaseik
 Tel.: +32 8 956 89 30 GSM: +32 475 78 90 94
 e-mail: giuseppe.reina@telenet.be
 BTW BE 0699.280.819

p. 1/8
Eendraadschema
 3 x 230V ~ 50Hz

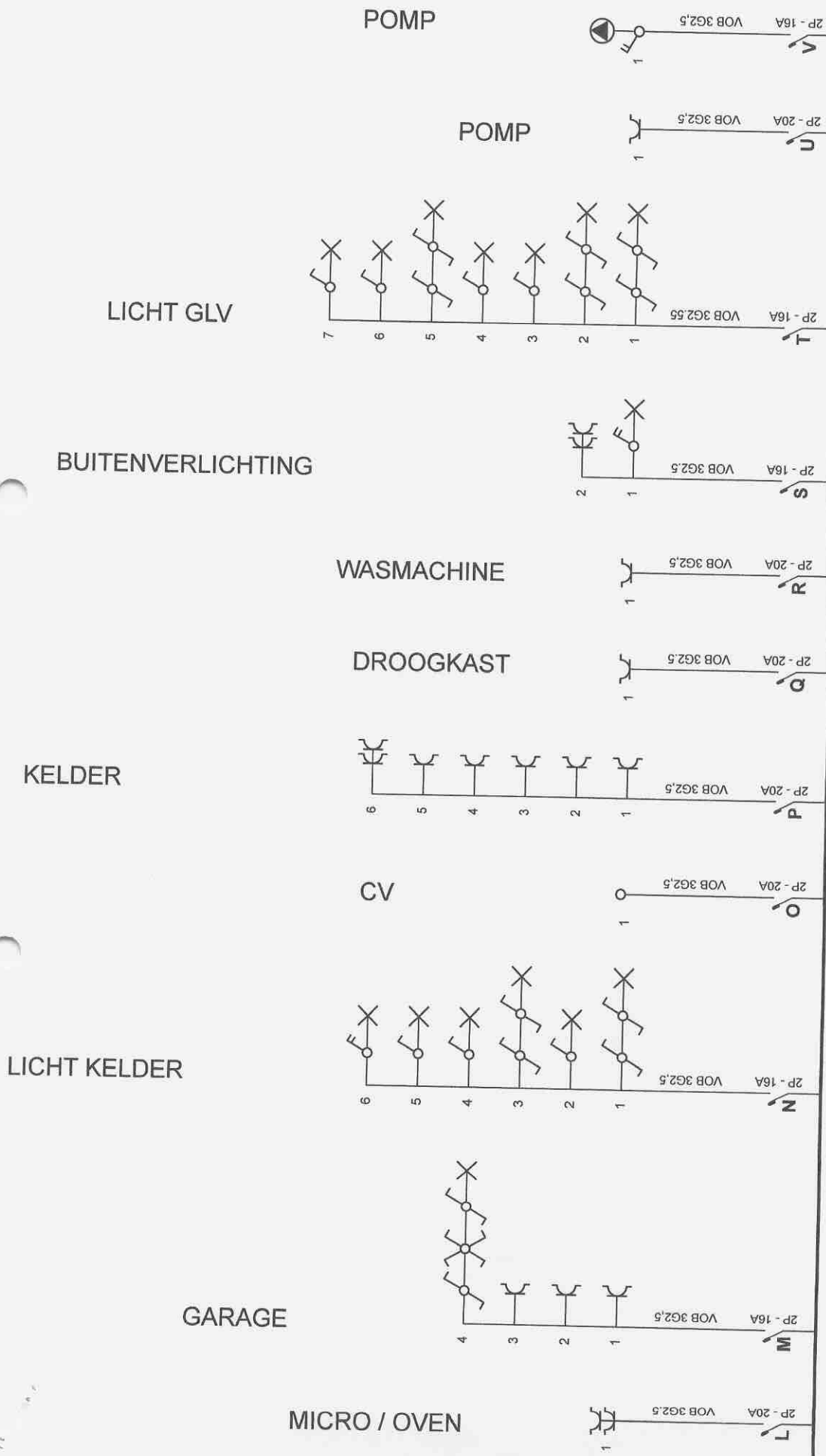

Plaats van de elektrische installatie
 PERNOT - KONINGS
 DEKENSKAMP 5
 33680 MAASEIK

Installateur
 RG Elektriciteitswerken
 Eerste Straat 121
 3680 Maaseik
 Tel.: +32 8 956 89 30 GSM: +32 475 78 90 94
 e-mail: giuseppe.reina@telenet.be
 BTW BE 0699.280.819

p. 2/8
 Eendraadschema
 3 x 230V ~ 50Hz

400V STOPC KELDER

BEL

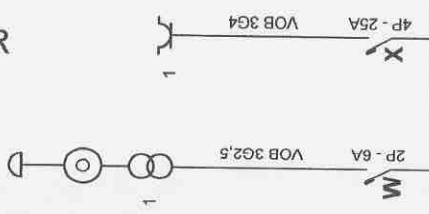

Plaats van de elektrische installatie
PERNOT - KONINGS
DEKENSKAMP 5
33680 MAASEIK

Installateur

RG Elektriciteitswerken
Eerste Straat 121
3680 Maaseik
Tel.: +32 8 956 89 30 GSM: +32 475 78 90 94
e-mail: giuseppe.reina@telenet.be
BTW BE 0699.280.819

p. 3/8
Eendraadschema

3 x 230V ~ 50Hz

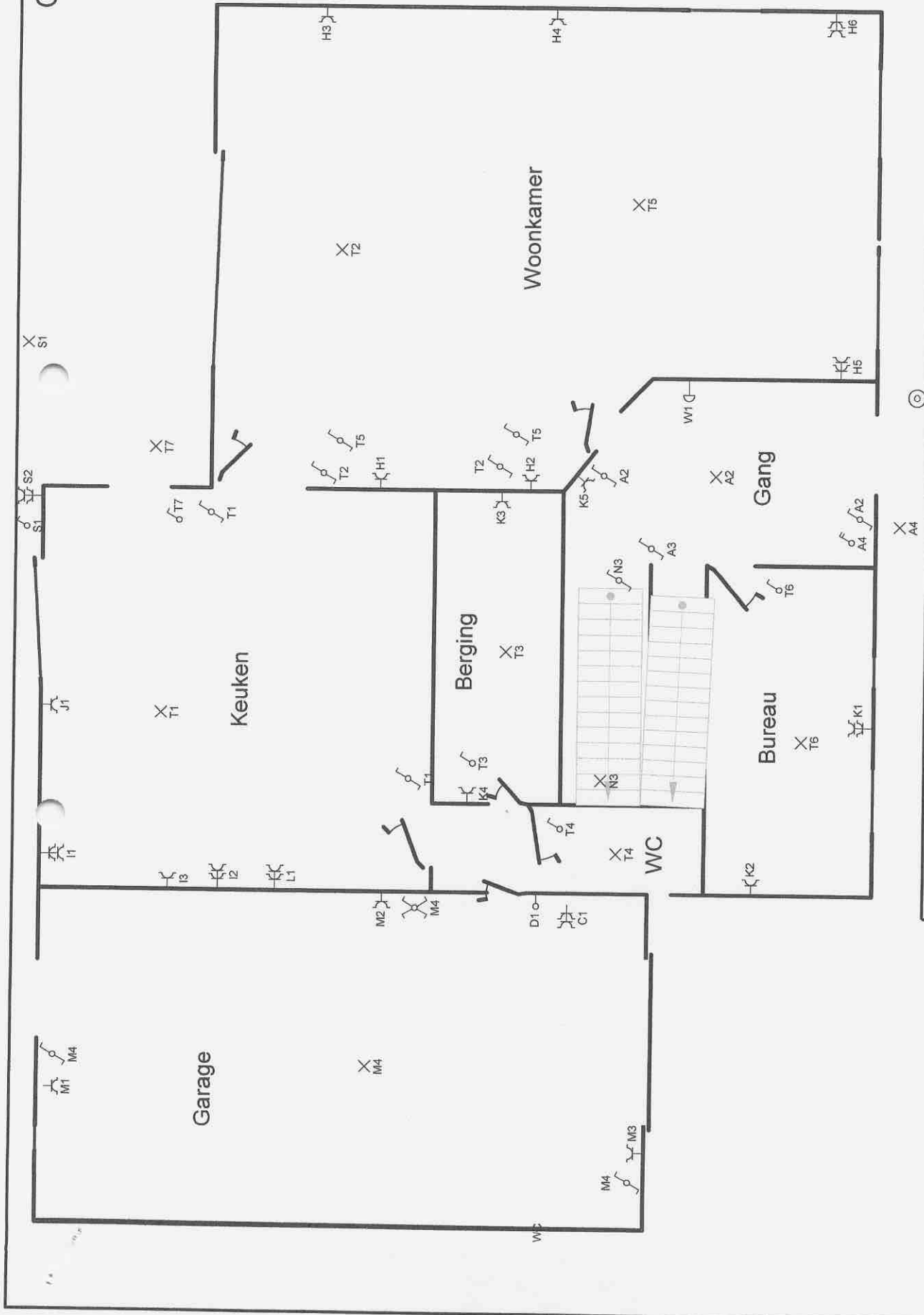

Plaats van de elektrische installatie
 PERNOT - KONINGS
 DEKENSKAMP 5
 33680 MAASEIK

Installateur
 RG Electriciteitswerken
 Eerste Straat 121
 3680 Maaseik
 Tel.: +32 8 956 89 30 GSM: +32 475 78 90 94
 e-mail: giuseppe.reina@telenet.be
 BTW BE 0699.280.819

p. 4/8
Situatieschema
 3 x 230V ~ 50Hz



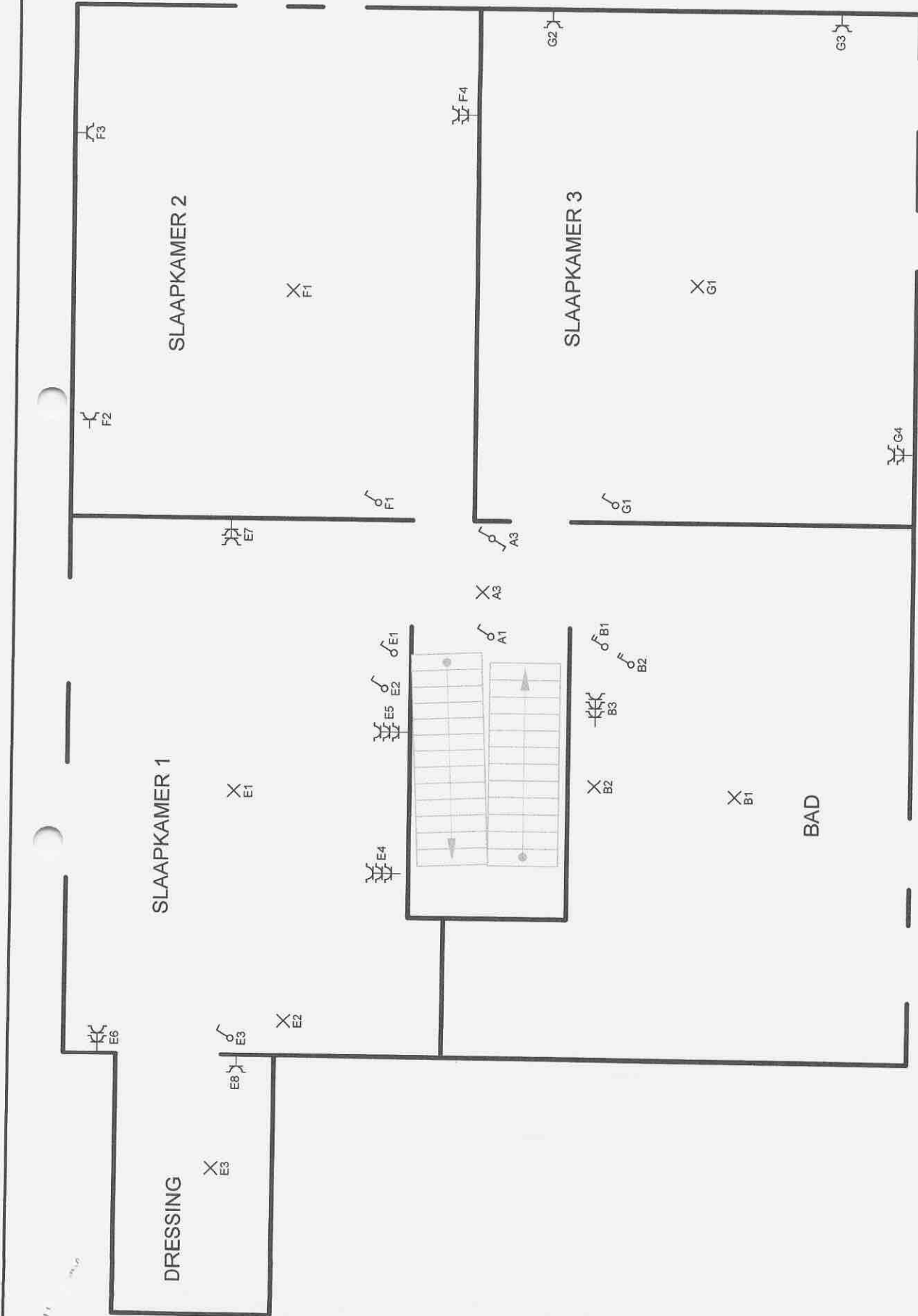

Plaats van de elektrische installatie
 PERNOT - KONINGS
 DEKENSKAMP 5
 33680 MAASEIK

Installateur
 RG Electriciteitswerken
 Eerste Straat 121
 3680 Maaseik
 Tel.: +32 8 956 89 30 GSM: +32 475 78 90 94
 e-mail: giuseppe.reina@telenet.be
 BTW BE 0699.280.819

p. 5/8
 Situatieschema
 3 x 230V ~ 50Hz



ZOLDE

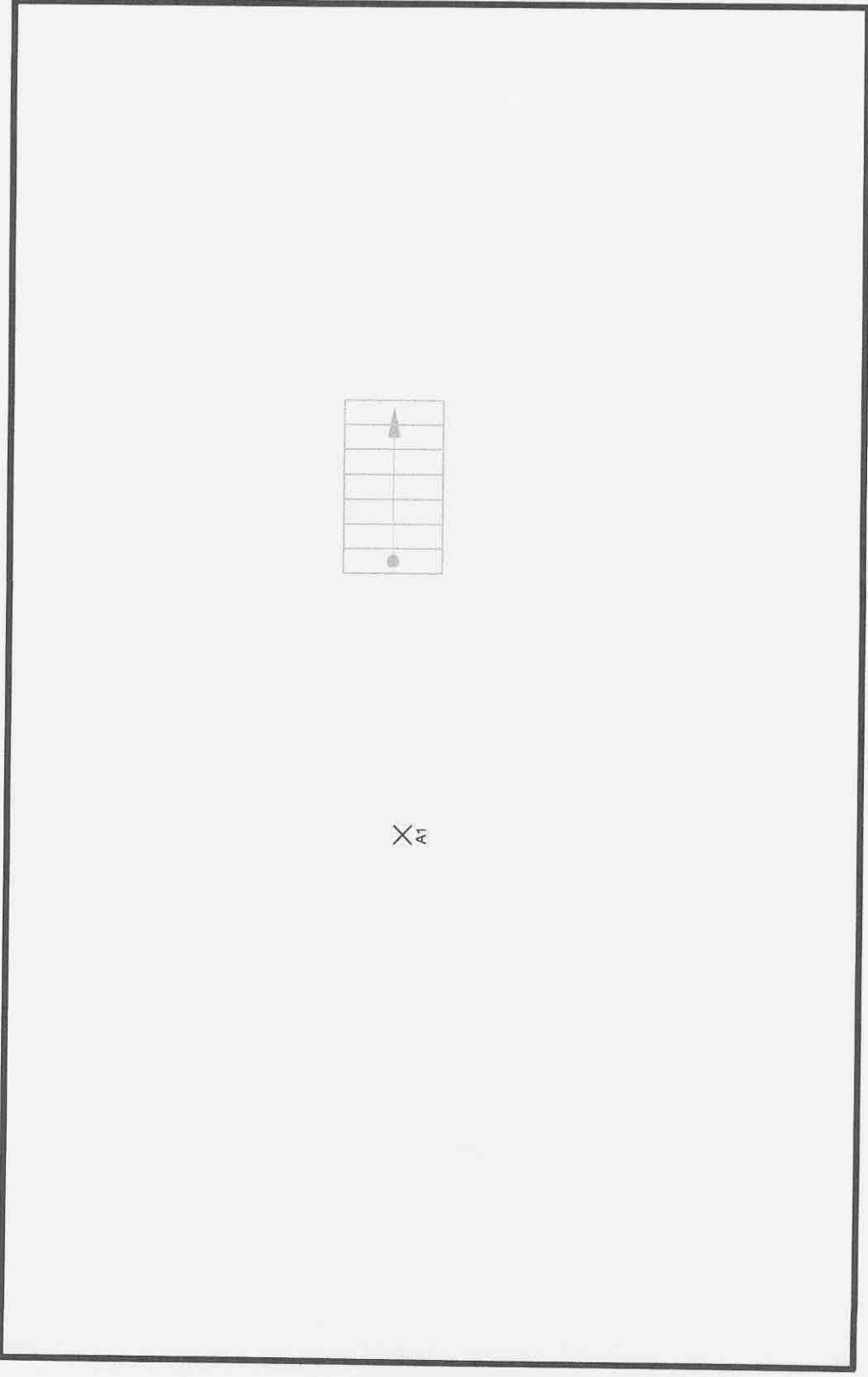

X
AT

Plaats van de elektrische installatie
PERNOT - KONINGS
DEKENSKAMP 5
33680 MAASEIK

Installateur
RG Elektricitetswerken
Eerste Straat 121
3680 Maaseik
Tel.: +32 8 956 89 30 GSM: +32 475 78 90 94
e-mail: giuseppe.reina@telenet.be
BTW BE 0699.280.819

p. 6/8
Situatieschema
3 x 230V ~ 50Hz

SLAAPKAMER 1

SLAAPKAMER 2

SLAAPKAMER 3

STOPC WOONKAMER

AANRECHT

VAATWASSER

BUREAU

GANG

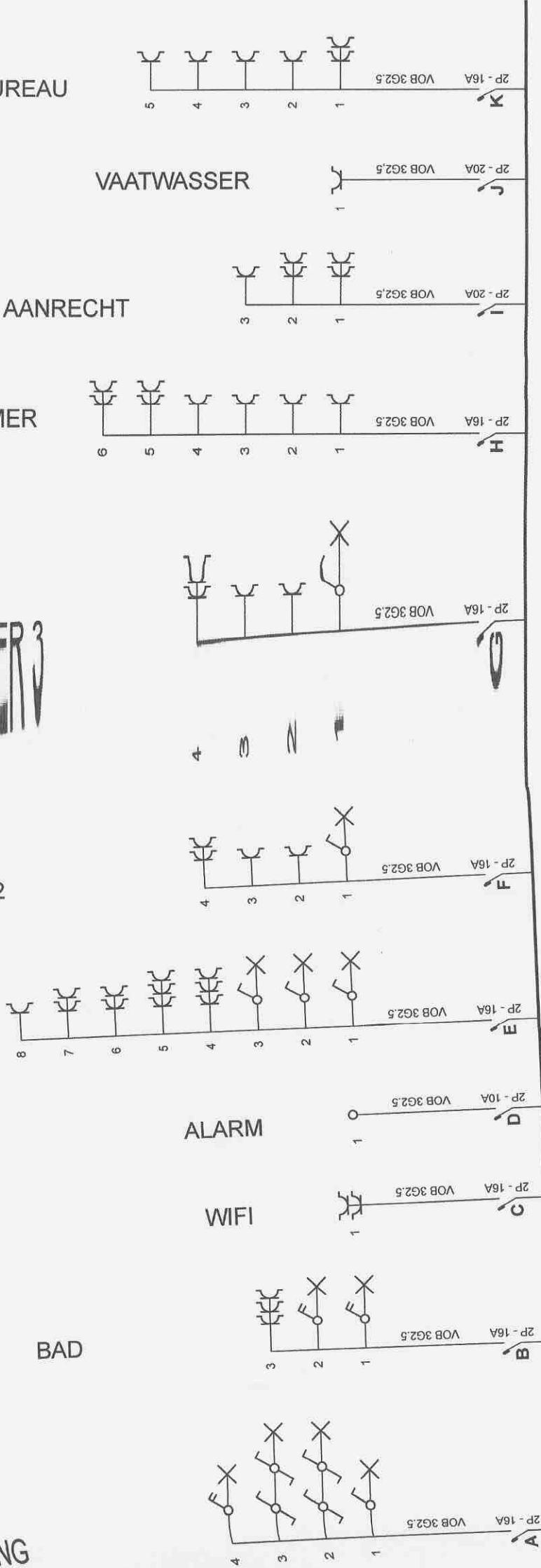

Δ300mA
4P - 40A

Δ30mA
4P - 40A

[Handwritten signature]

Plaats van de elektrische installatie
 PERNOT - KONINGS
 DEKENSKAMP 5
 33680 MAASEIK

Installateur

RG Elektricitetswerken
 Eerste Straat 121
 3680 Maaseik
 Tel.: +32 8 956 89 30 GSM: +32 475 78 90 94
 e-mail: giuseppe.reina@telenet.be
 BTW BE 0699.280.819

p. 1/8
 Eindraadschema
 3 x 230V ~ 50Hz

p. 2/8
Eendraadschema
3 x 230V ~ 50Hz

Installateur
RG Elektricitetswerken
Eerste Straat 121
3680 Maaseik
Tel.: +32 8 956 89 30 GSM: +32 475 78 90 94
e-mail: giuseppe.reina@telenet.be
BTWBE 0699.280.819

Plaats van de elektrische installatie
PERNOT - KONINGS
DEKENSKAMP 5
33680 MAASEIK

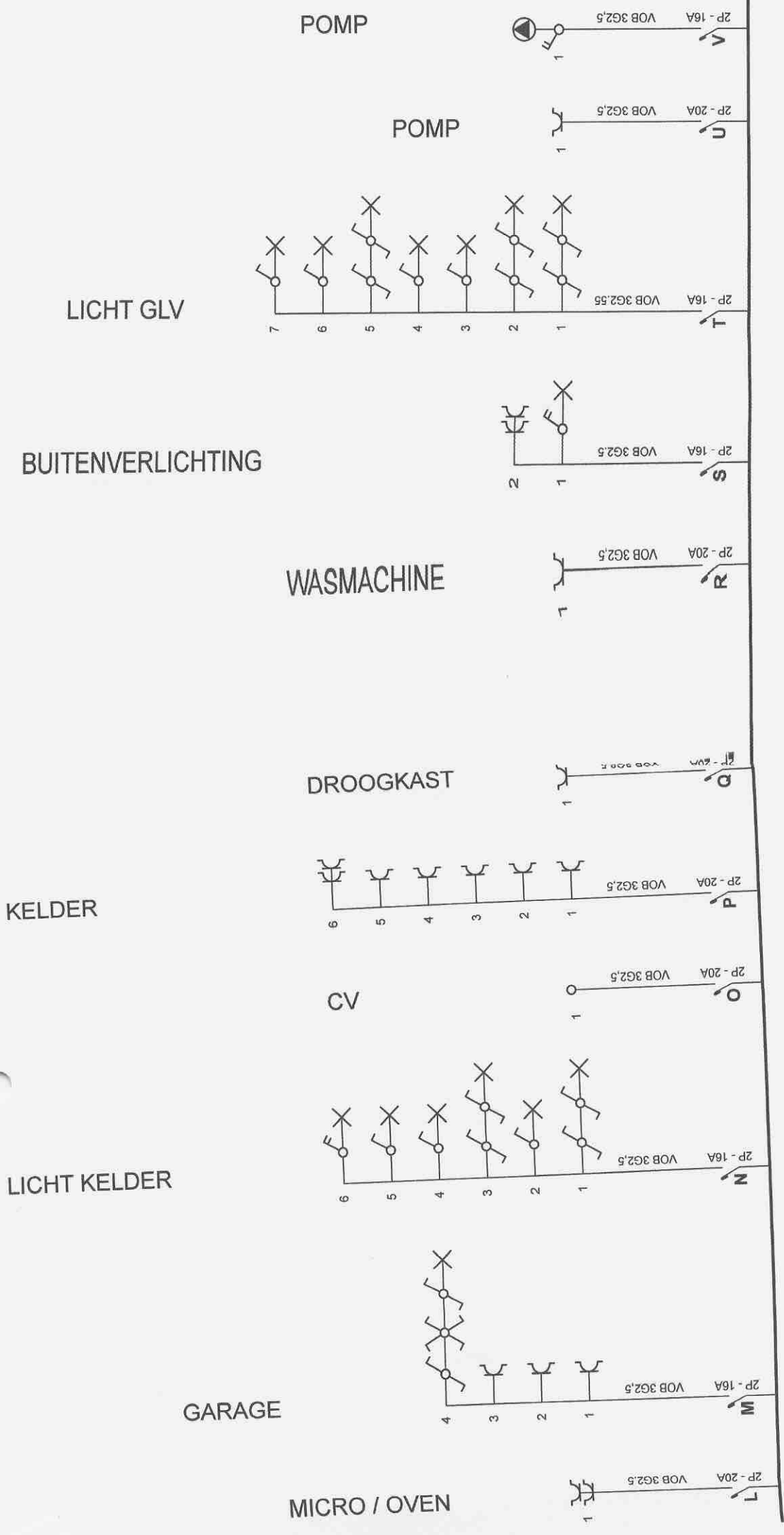

400V STOPC KELDER

BEL

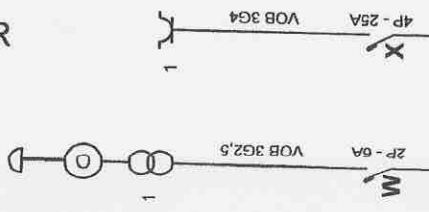

Plaats van de elektrische installatie
PERNOT - KONINGS
DEKENSKAMP 5
33680 MAASEIK

Installateur
RG Elektricititswerken
Eerste Straat 121
3680 Maaseik
Tel.: +32 8 956 89 30 GSM: +32 475 78 90 94
e-mail: giuseppe.reina@telenet.be
BTW BE 0699.280.819

p. 3/8
Eendraadschema
3 x 230V ~ 50Hz

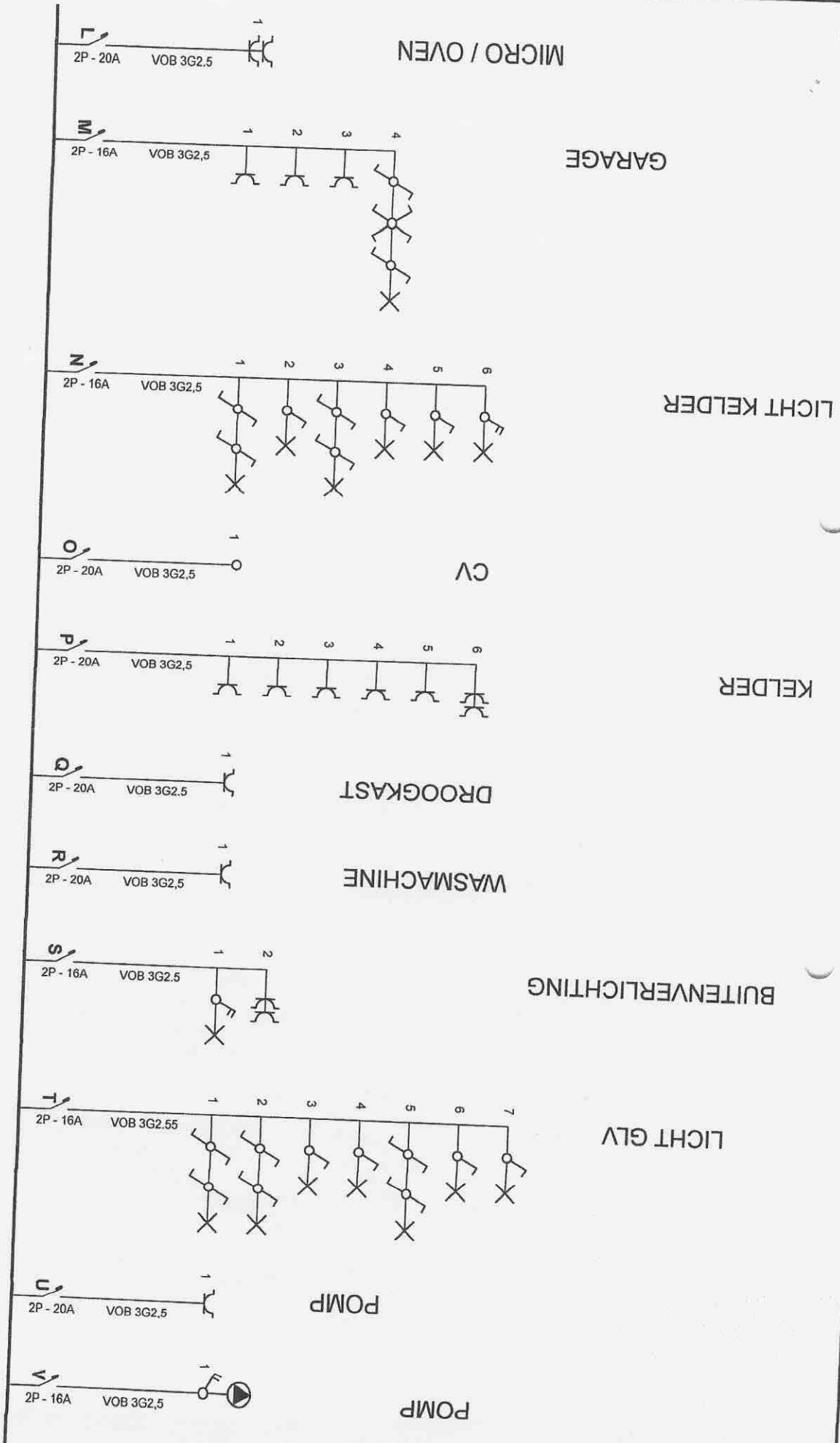

Plaats van de elektrische installatie
 PERNOT - KONINGS
 DEKENSKAMP 5
 33680 MAASEIK

Installateur
 RG Elektriciëlswerken
 Eerste Straat 121
 3680 Maaseik
 Tel.: +32 8 956 89 30 GSM: +32 475 78 90 94
 e-mail: giuseppe.reina@telenet.be
 BTW BE 0699.280.819

p. 2/8
 Eindraadschema
 3 x 230V ~ 50Hz

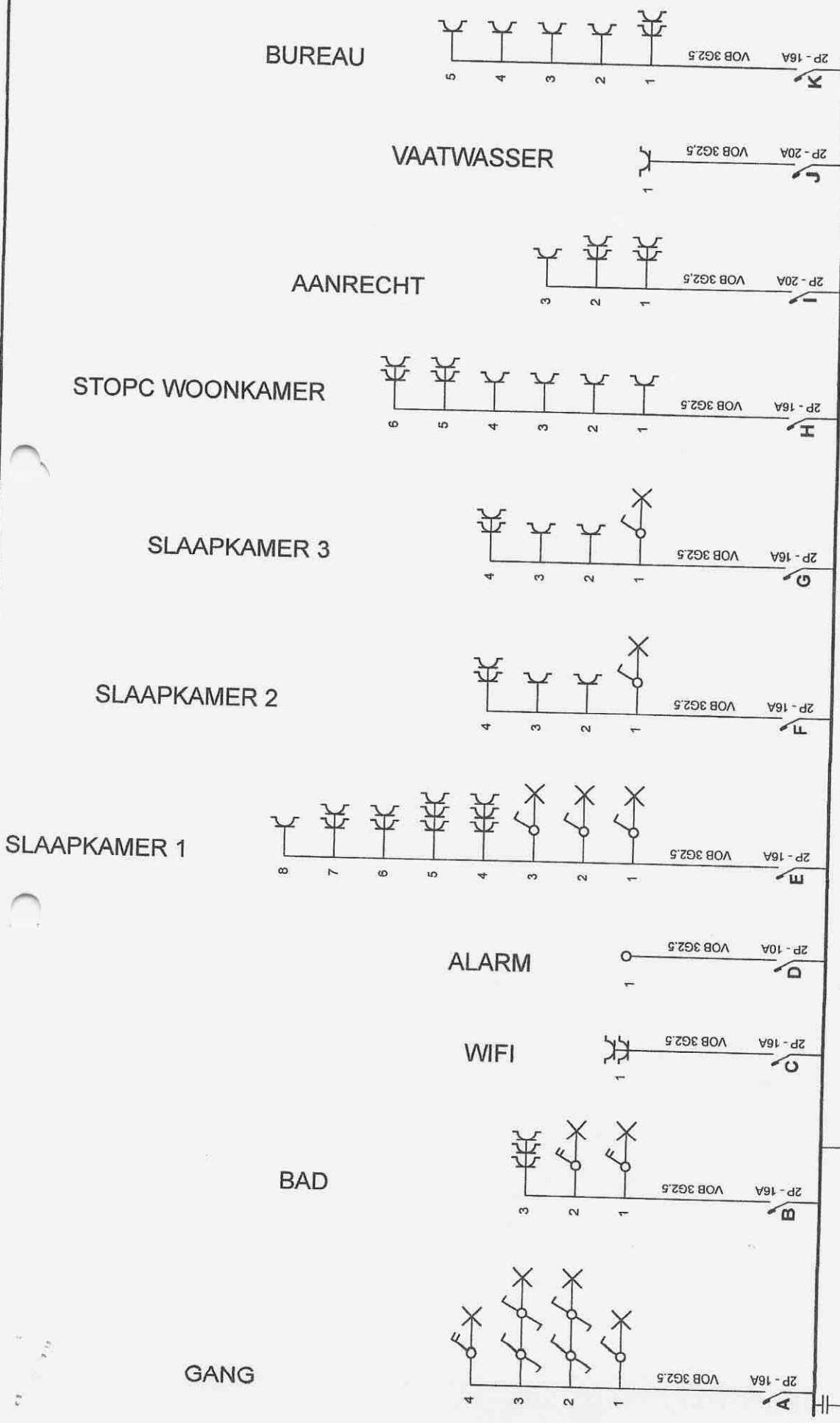

$\Delta 300\text{mA}$
 $4\text{P} - 40\text{A}$
 $4\text{P} - 40\text{A}$

[Handwritten signature]

Plaats van de elektrische installatie
 PERNOT - KONINGS
 DEKENSKAMP 5
 33680 MAASEIK

Installateur
 RG Elektriciëitswerken
 Eerste Straat 121
 3680 Maaseik
 Tel.: +32 8 956 89 30 GSM: +32 475 78 90 94
 e-mail: giuseppe.reina@telenet.be
 BTW BE 0699.280.819

p. 1/8
 Eendraadschema
 3 x 230V ~ 50Hz

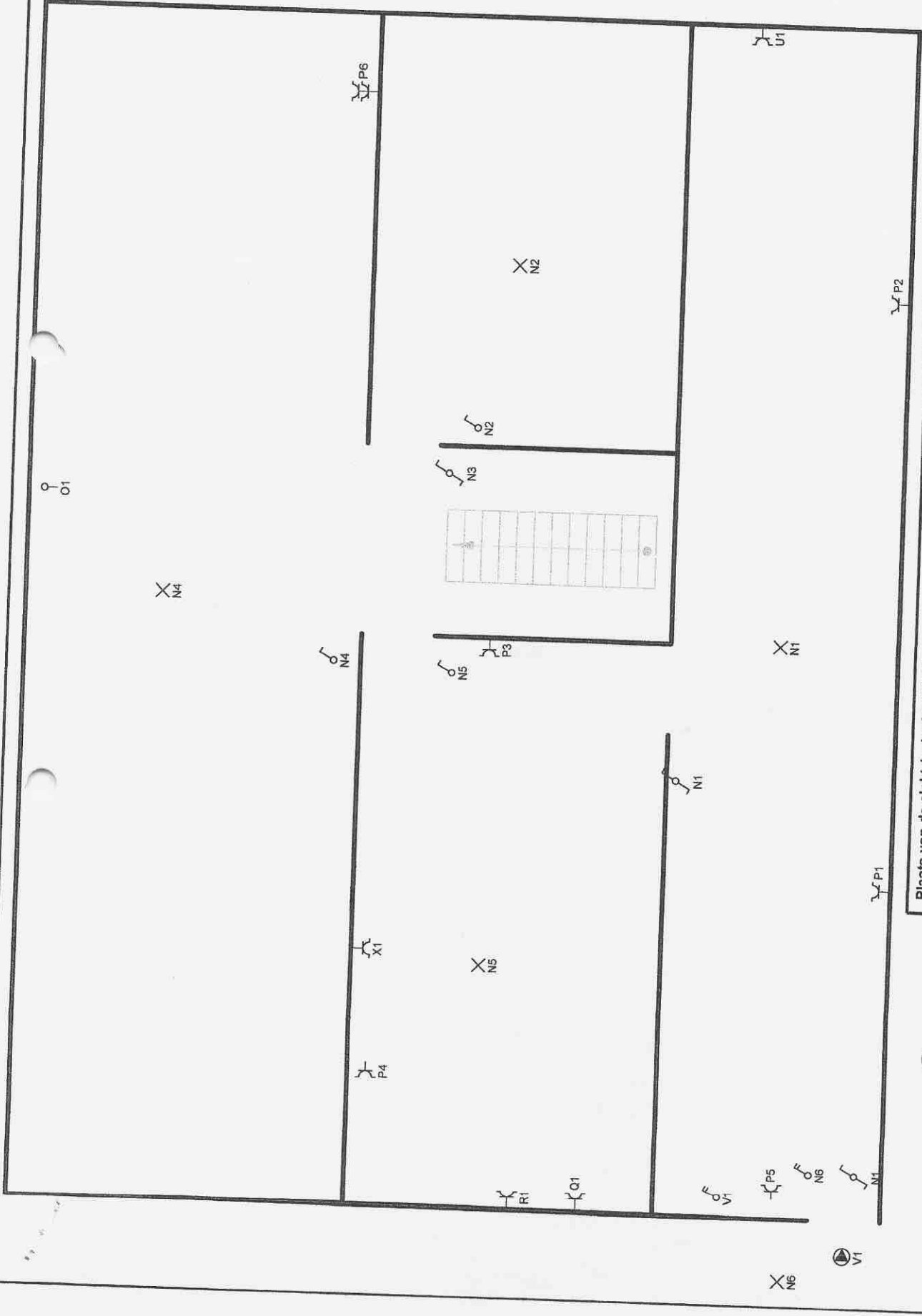

Plaats van de elektrische installatie
PERNOT - KONINGS
DEKENSKAMP 5
33680 MAASEIK



Installateur
RG Electriciteitswerken
Eerste Straat 121
3680 Maaseik
Tel.: +32 8 956 89 30 GSM: +32 475 78 90 94
e-mail: giuseppe.reina@telenet.be
BTW BE 0699.280.819

p. 7/8
Situatieschema
3 x 230V ~ 50Hz

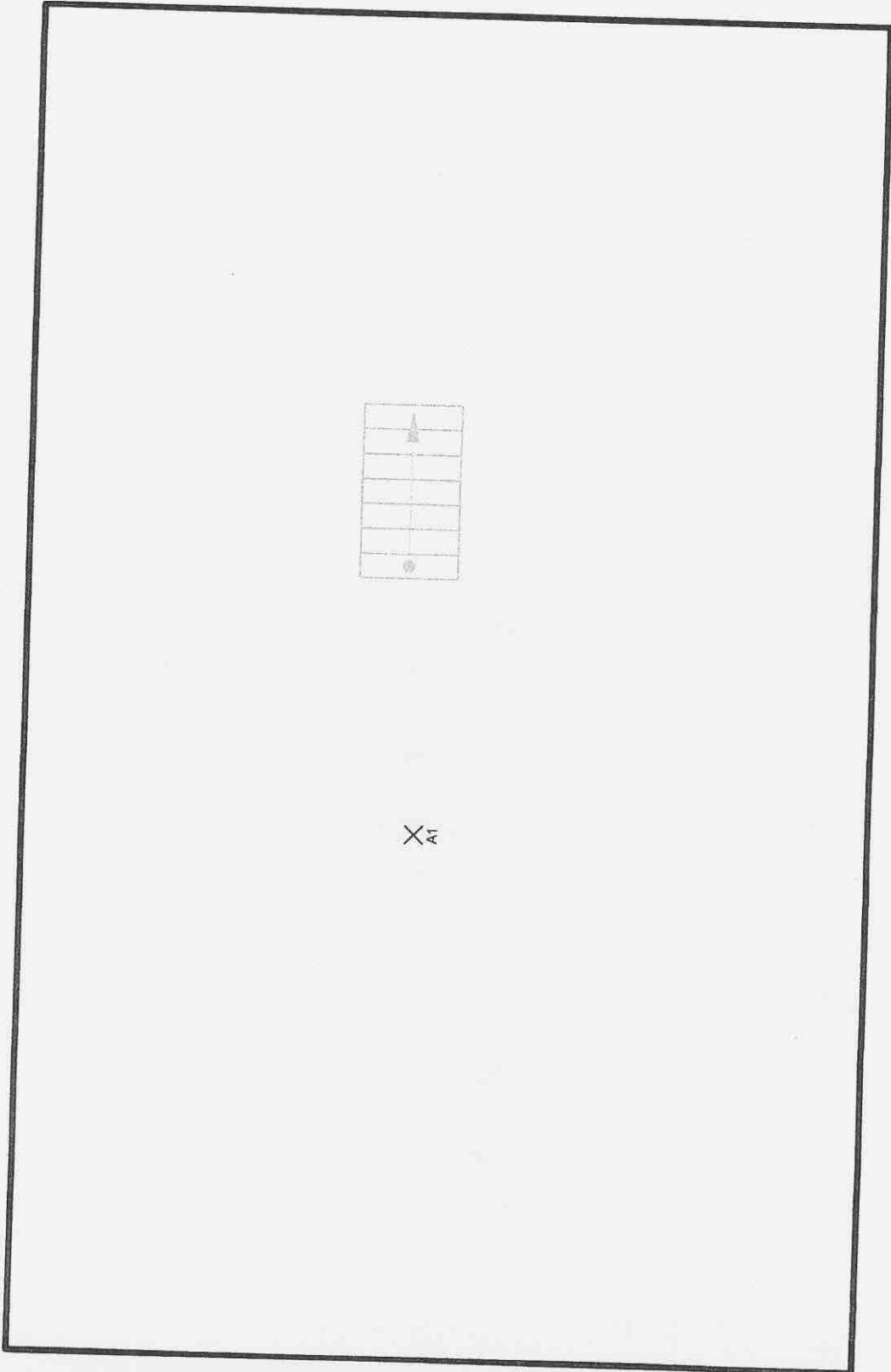

Plaats van de elektrische installatie
PERNOT - KONINGS
DEKENSKAMP 5
33680 MAASEIK

Installateur
RG Elektricititswerken
Eerste Straat 121
3680 Maaseik
Tel.: +32 8 956 89 30 GSM: +32 475 78 90 94
e-mail: giuseppe.reina@telenet.be
BTW BE 0699.280.819

p. 6/8
Situatieschema
3 x 230V ~ 50Hz

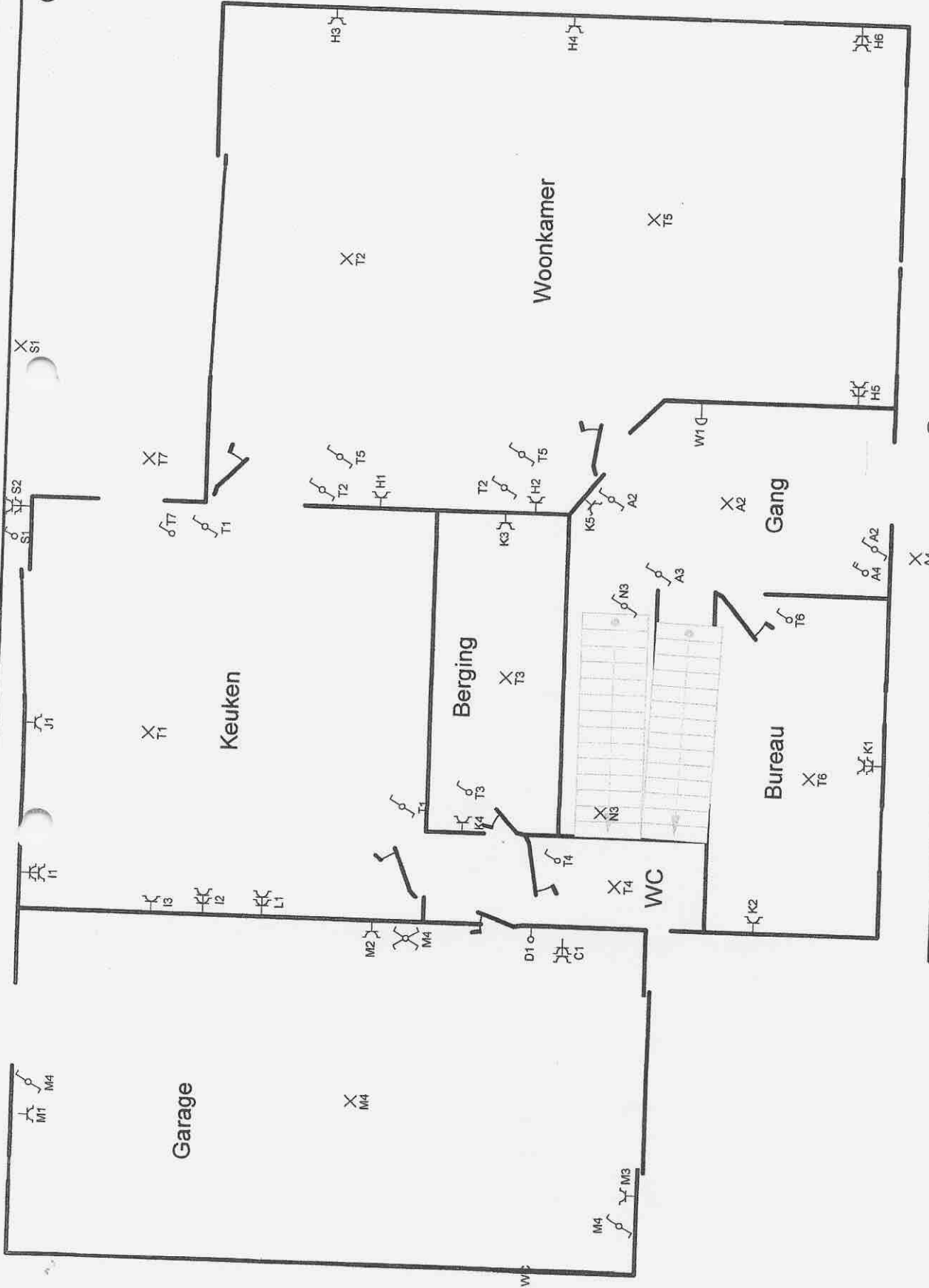

Plaats van de elektrische installatie
 PERNOT - KONINGS
 DEKENSKAMP 5
 33680 MAASEIK

Installateur
 RG Electriciteitswerken
 Eerste Straat 121
 3680 Maaseik
 Tel.: +32 8 956 89 30 GSM: +32 475 78 90 94
 e-mail: giuseppe.reina@telenet.be
 BTW BE 0699.280.819

p. 4/8
Situatieschema
 3 x 230V ~ 50Hz



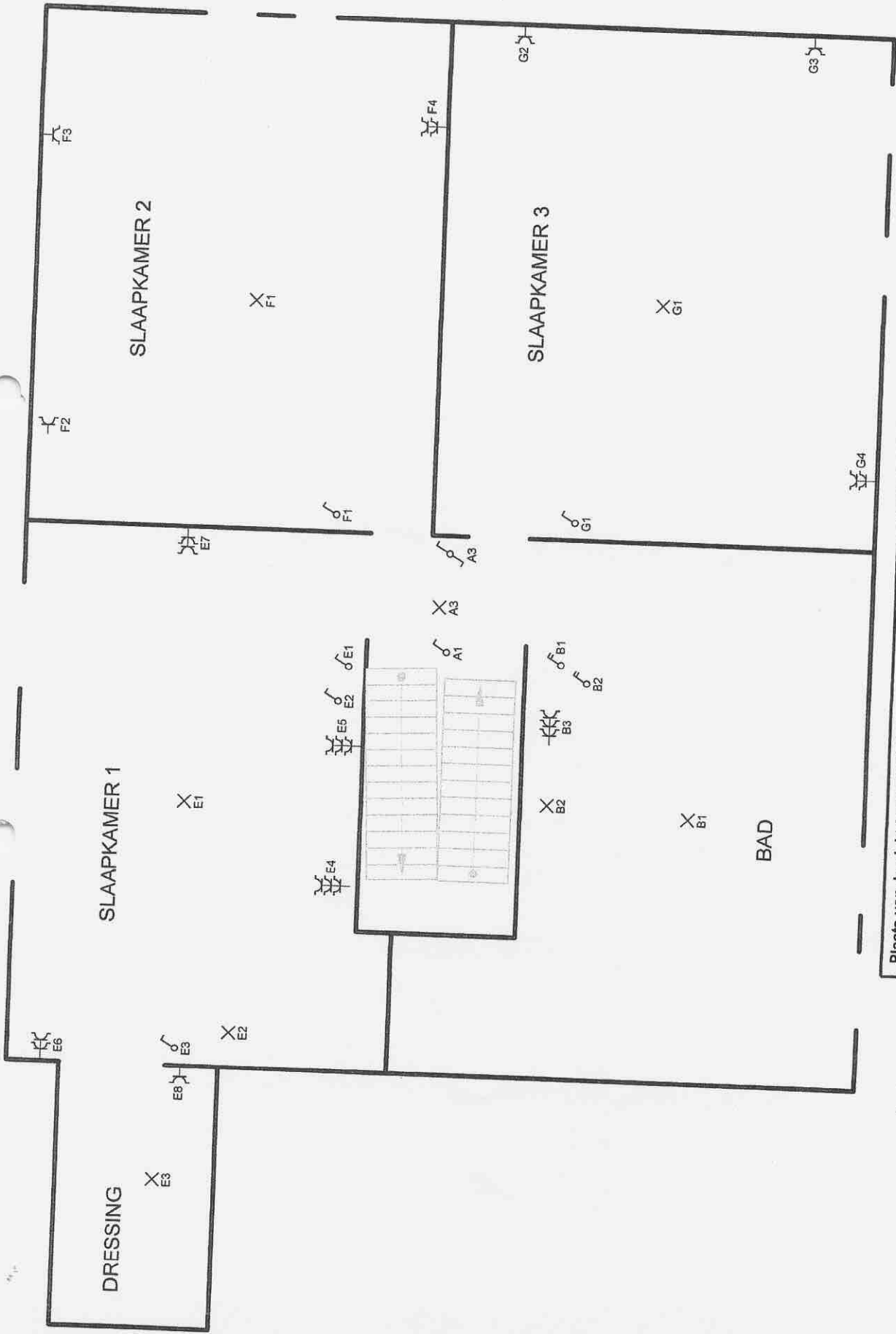

Plaats van de elektrische installatie
 PERNOT - KONINGS
 DEKENSKAMP 5
 33680 MAASEIK

Installateur
 RG Elektriciteitswerken
 Eerste Straat 121
 3680 Maaseik
 Tel.: +32 8 956 89 30 GSM: +32 475 78 90 94
 e-mail: giuseppe.reina@telenet.be
 BTW BE 0699.280.819

p. 5/8
 Situatieschema
 3 x 230V ~ 50Hz

400V STOPC KELDER

BEL

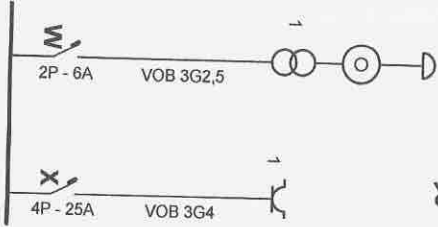

Plaats van de elektrische installatie

PERNOT - KONINGS
DEKENSKAMP 5
33680 MAASEIK

Installateur

RG Elektricitetswerken
Eerste Straat 121
3680 Maaseik
Tel.: +32 8 956 89 30 GSM: +32 475 78 90 94
e-mail: giuseppe.reina@telenet.be
BTW BE 0699.280.819

p. 3/8
Eendraadschema

3 x 230V ~ 50Hz

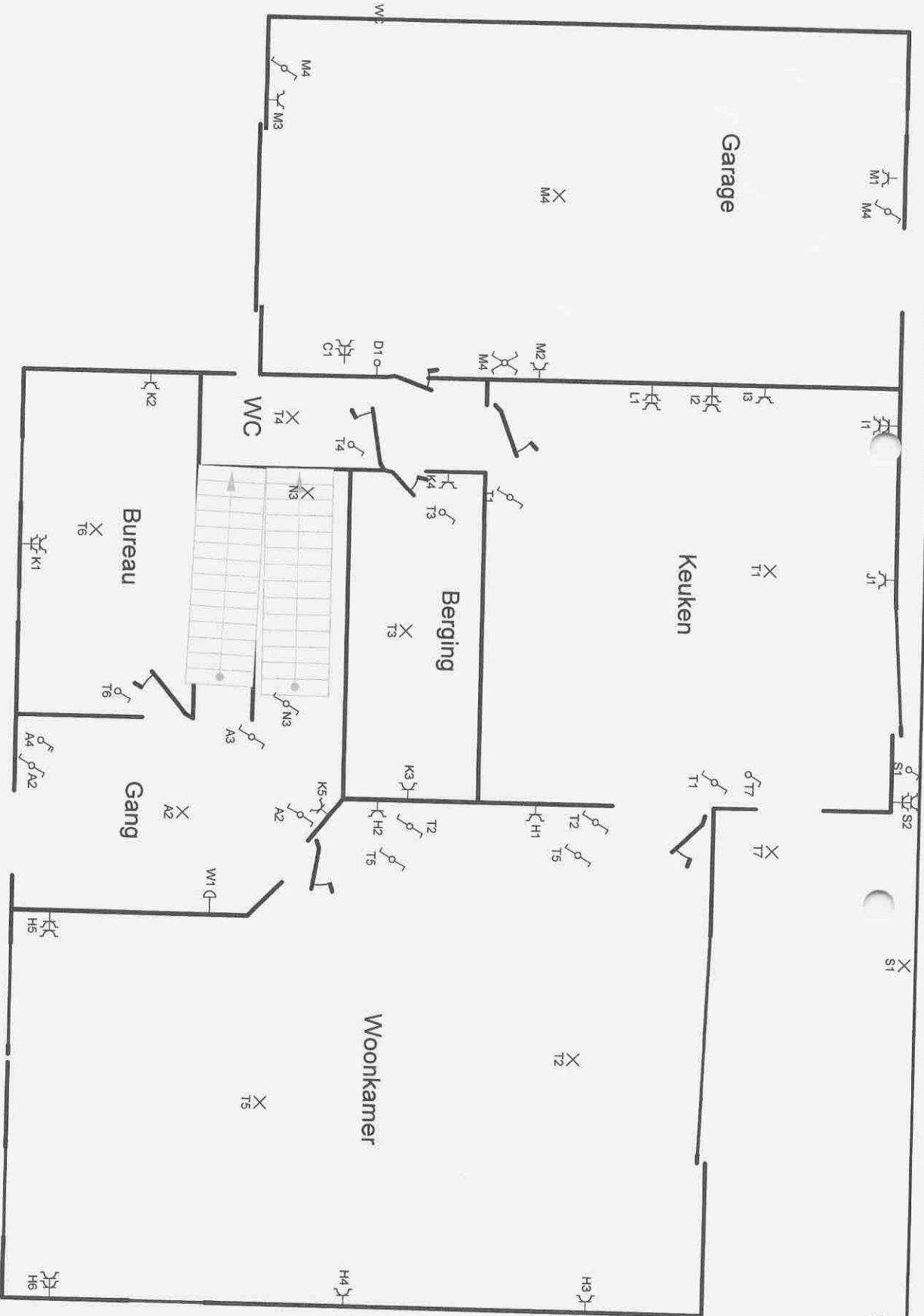

Plaats van de elektrische installatie
 PERNOT - KONINGS
 DEKENSKAMP 5
 33680 MAASEIK

Installateur
 RG Electriciteitswerken
 Eerste Straat 121
 3680 Maaseik
 Tel.: +32 8 956 89 30 GSM: +32 475 78 90 94
 e-mail: giuseppe.reina@telenet.be
 BTW BE 0699.280.819

p. 4/8
 Situatieschema
 3 x 230V ~ 50Hz

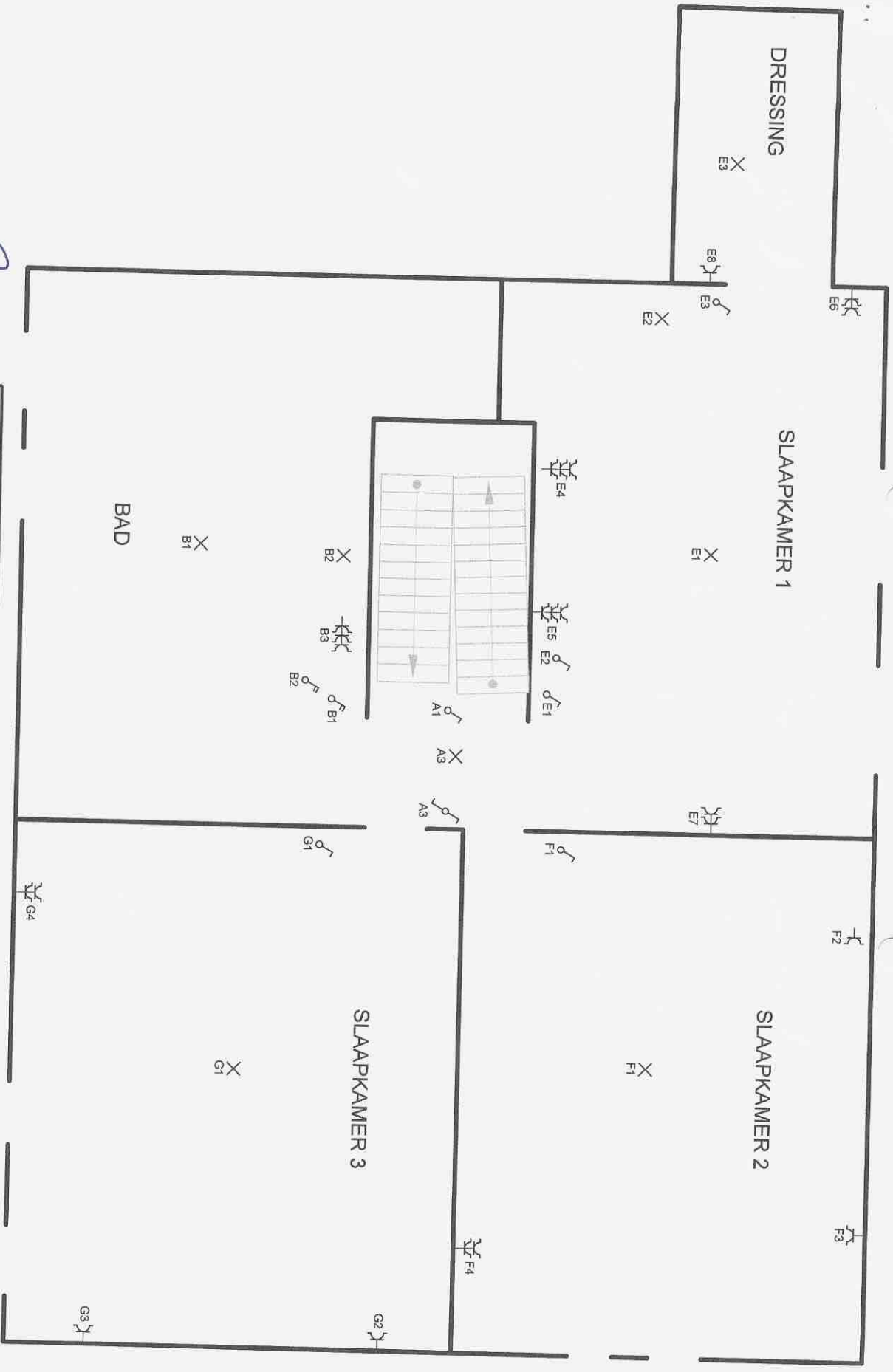

Plaats van de elektrische installatie
PERNOT - KONINGS
DEKENSKAMP 5
33680 MAASEIK

Installateur
RG Elektricitetswerken
Eerste Straat 121
3680 Maaseik
Tel.: +32 8 956 89 30 GSM: +32 475 78 90 94
e-mail: giuseppe.reina@telenet.be
BTW BE 0699 280.819

p. 5/8
Situatieschema
3 x 230V ~ 50HZ

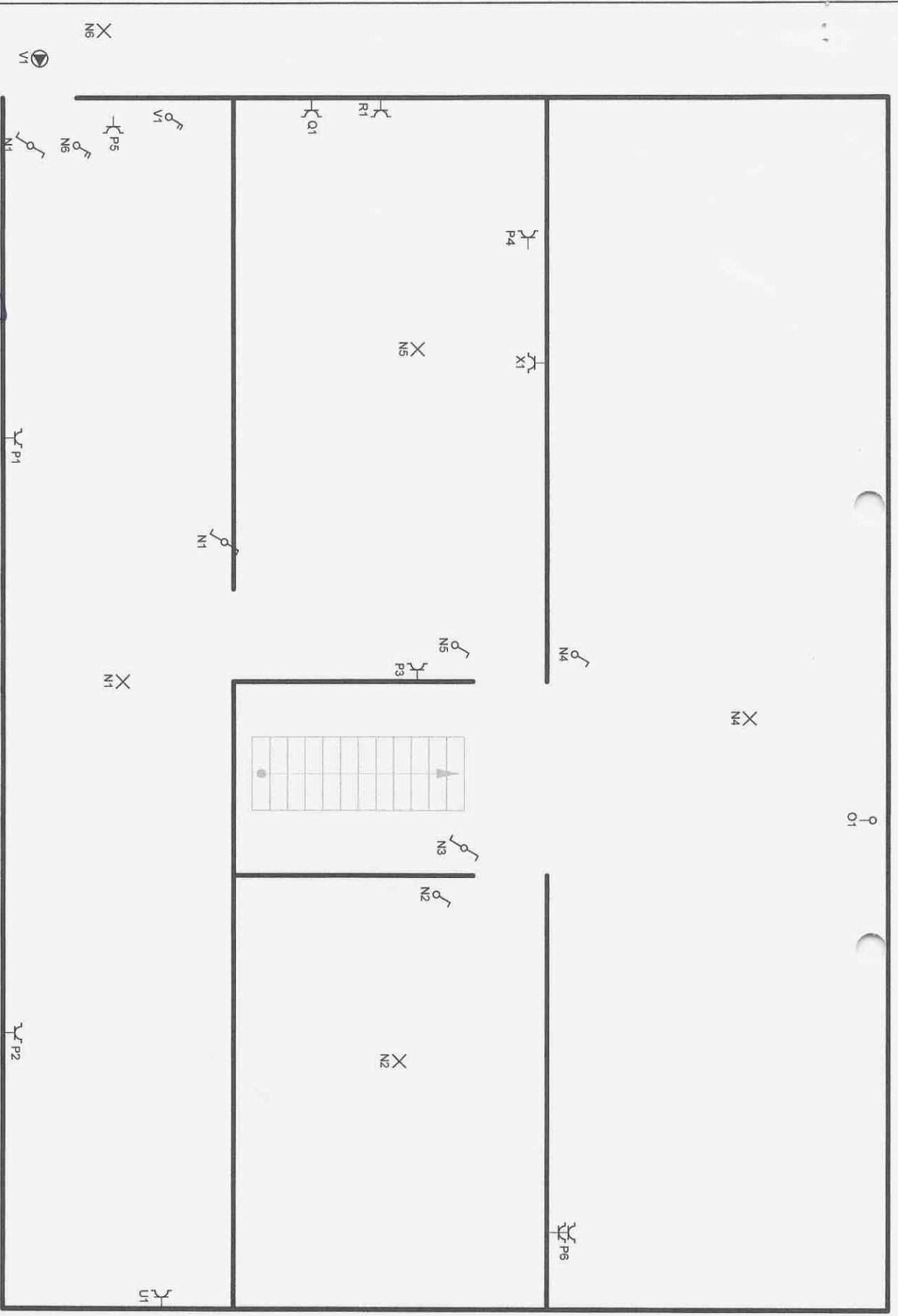

Plaats van de elektrische installatie
PERNOT - KONINGS
DEKENSKAMP 5
33680 MAASEIK

Installateur
RG Elektriciteitswerken
Eerste Straat 121
3680 Maaseik
Tel.: +32 8 956 89 30 GSM: +32 475 78 90 94
e-mail: giuseppe.reina@telenet.be
BTW BE 0699.280.819



p. 7/8
Situatieschema
3 x 230V ~ 50Hz