

# MANUAL DE USUARIO

## GH5200

**Ingeniero de Hardware**

**14/02/2020**

**Rev1**

## APLICATIVO WEB

- Para utilizar el aplicativo Web de Detektor® GPS, usted debe ingresar a la página de TRACKER DE COLOMBIA S.A.S. “www.detektor.com.co” y ubicar la ventana de ingreso en donde debe digitar su nombre de usuario y contraseña. Cuando ingresa por primera vez la contraseña es 0000.

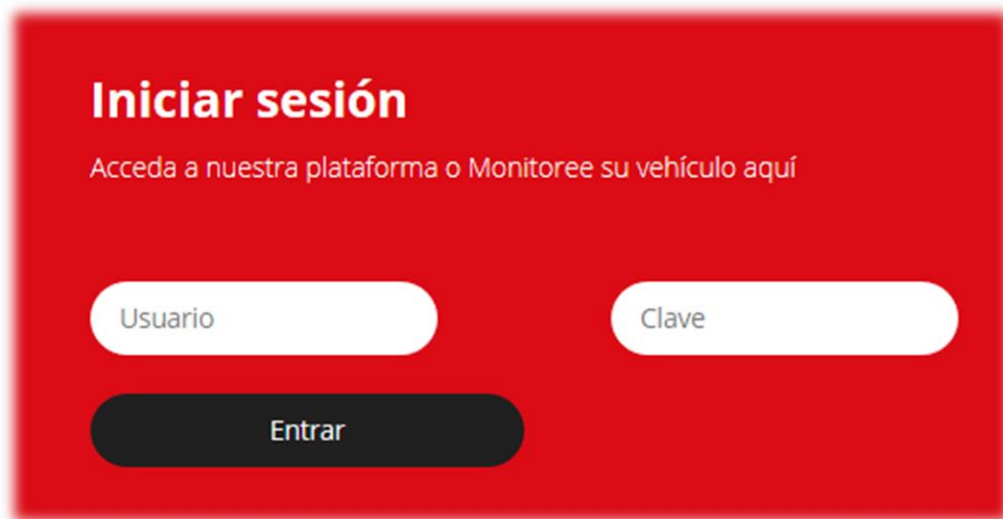

The image shows a login screen with a red background. At the top, the text "Iniciar sesión" is displayed in white. Below it, a subtitle reads "Acceda a nuestra plataforma o Monitoree su vehículo aquí". There are two white input fields: "Usuario" on the left and "Clave" on the right. Below these fields is a dark grey button labeled "Entrar".

- Al ingresar cambiar su contraseña actual la cual es 0000 por una de su elección:

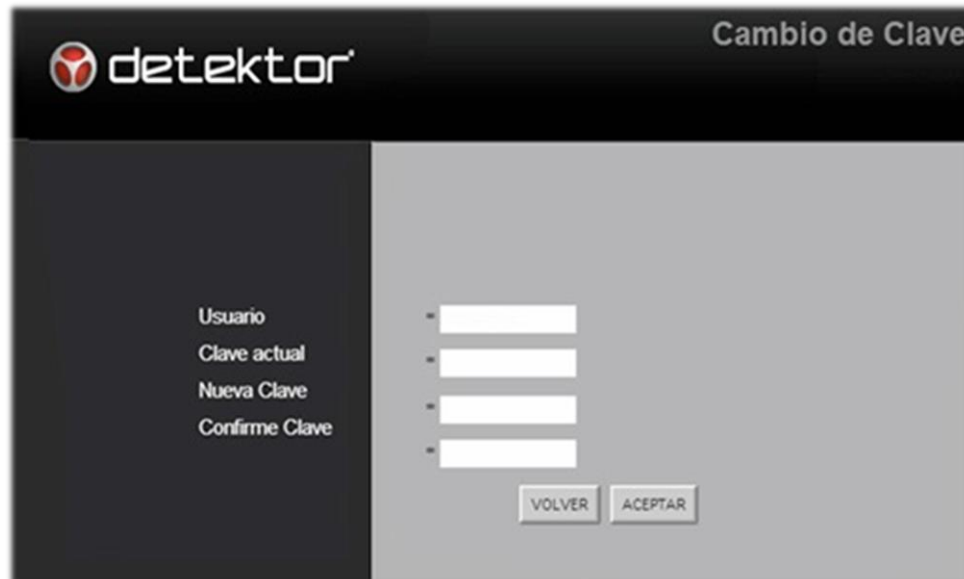

The image shows a password change screen. At the top, the "detektor" logo is on the left and "Cambio de Clave" is on the right. The screen is divided into two main sections. The left section is dark grey and contains a list of labels: "Usuario", "Clave actual", "Nueva Clave", and "Confirme Clave". The right section is light grey and contains four white input fields corresponding to the labels on the left. Below the input fields are two buttons: "VOLVER" and "ACEPTAR".

- Luego tendrá acceso al aplicativo WEB y en cuando vuelva a ingresar a la plataforma debe ingresar la nueva contraseña.

- En primer lugar, seleccionar la placa o placas a visualizar. Para esto se puede buscar una de las placas escribiéndola en el campo del menú principal y haciendo clic en el Botón 1. Si se encuentra registrada, el campo aparecerá de color verde, de lo contrario aparecerá en rojo.



La placa seleccionada se puede ver en el menú “Placas”. Allí se pueden seleccionar más placas para consultar:



Ya seleccionada la placa podrá consultar los informes que se detallan a continuación:

## INFORME ESTADISTICO

Para ver el informe, debe seguir los siguientes pasos: Desde el «Menú Principal» «Informes» «Informe Estadístico»

**detektor** INFORME ESTADISTICO

Exceso de velocidad  
Fallo de Bateria Principal  
Fin Estado Ralenti  
Fin movimiento  
Frenada Fuerte  
Horometro  
Ingreso a  
Inicia Estado Ralenti  
Inicio movimiento  
Movimiento Ilegal  
Por tiempo de lectura  
Salida de

Desde : 2019-11-30 00:00:00  
Hasta : 2019-11-30 23:59:00

**Tipo de Consulta \***

☐ Dia Completo  
☐ Franja Horaria  
☐ Intervalo Continuo

SELECCIONAR TODOS  
DESMARCAR TODOS

EJECUTAR CONSULTA  
BAJAR A EXCEL  
CERRAR  
DESCARGAR INFORMES GENERADOS

OCULTAR

Seleccione el o los motivos a consultar, y fecha/hora de la consulta; y ejecute la consulta:

DETEKTOR GPS INFORME ESTADISTICO Fecha informe: 2019.12.10 11:51:36			
NOTA: Los valores generados en este informe estadístico son aproximados y están sujetos a variaciones de acuerdo con la cantidad y disponibilidad completa de la información que se genera usando las señales de GPS, que en algunas ocasiones pueden ser inexactas o faltar			
OBDCEM	Por tiempo de lectura	684	684
	Fallo de Bateria Principal	0	0
	Exceso de velocidad	4	4
	encendido del vehiculo	14	14
	apagado del vehiculo	13	13
	Ingreso a	0	0
	Salida de	0	0
	Movimiento Ilegal	5	5
	Inicio movimiento	0	0
	Fin movimiento	0	0
	Horometro	0	0
	Distancia Recorrida	46,84	46,84
	Conexión alimentacion externa	0	0
	Desconexión alimentacion externa	0	0
	Frenada Fuerte	0	0

## INFORME PERSONALIZADO

En la ruta «Menú Principal» «Informes» «Personalizado». Seleccione los eventos a consultar, la franja horaria y mueva las opciones disponibles que desea consultar a la columna de seleccionados y por último y ejecute la consulta:

El informe personalizado se muestra como se ve a continuación:

DETEKTOR GPS

INFORME PERSONALIZADO VEHICULO PLACA

Desde : 2019-12-10 02:15

Hasta : 2019-12-10 11:51

Fecha informe : 2019-12-10 11:57:02

Sistema : gsm

Celular # :

Placa : OBDCEN

Nota : Filas con color   son datos NO VALIDOS

El cp 864403042195439 esta ACTIVO

BAJAR A EXCEL

BAJAR A CSV

Separador|

Pg. 1 [1-15] de 497

FECHA	HORA	LATITUD	LONGITUD	VELOCIDAD	ALTITUD	GEOREFERENCIA	MOTIVO
2019-12-10	11:51:40	9.929540	-84.116225	0.0	1097	Crc13166, DISTRITO HATILLO, SAN JOSE, SAN JOSE	apagado del vehiculo
2019-12-10	11:50:42	9.929570	-84.116320	0.0	1097	Crc13166, DISTRITO HATILLO, SAN JOSE, SAN JOSE	encendido del vehiculo
2019-12-10	11:50:33	9.929570	-84.116320	0.0	1097	Crc13166, DISTRITO HATILLO, SAN JOSE, SAN JOSE	apagado del vehiculo
2019-12-10	11:50:31	9.929570	-84.116320	0.0	1097	Crc13166, DISTRITO HATILLO, SAN JOSE, SAN JOSE	Fin Estado Ralenti
2019-12-10	11:50:29	9.929570	-84.116320	0.0	1097	Crc13166, DISTRITO HATILLO, SAN JOSE, SAN JOSE	Por tiempo de lectura
2019-12-10	11:49:29	9.929570	-84.116320	0.0	1097	Crc13166, DISTRITO HATILLO, SAN JOSE, SAN JOSE	Por tiempo de lectura
2019-12-10	11:48:29	9.929570	-84.116320	0.0	1097	Crc13166, DISTRITO HATILLO, SAN JOSE, SAN JOSE	Por tiempo de lectura
2019-12-10	11:47:29	9.929570	-84.116320	0.0	1097	Crc13166, DISTRITO HATILLO, SAN JOSE, SAN JOSE	Inicia Estado Ralenti
2019-12-10	11:46:30	9.929570	-84.116320	0.0	1097	Crc13166, DISTRITO HATILLO, SAN JOSE, SAN JOSE	Por tiempo de lectura
2019-12-10	11:45:30	9.929570	-84.116320	0.0	1097	Crc13166, DISTRITO HATILLO, SAN JOSE, SAN JOSE	Por tiempo de lectura

## INFORME DE ÚLTIMO PUNTO

Este informe se encuentra en la ruta «Menú Principal» «Informes» «Último punto». El mismo detalla la última ubicación reportada por el vehículo.

DETEKTOR GPS  
INFORME ULTIMO PUNTO  
Fecha informe : 2019-11-22 14:41:01

Fecha para informes:  
  
APLICAR

RECARGAR ULTIMO PUNTO  
No Recargar  
IR A ULTIMO PUNTO  
BAJAR A EXCEL  
DESCARGAR INFORMES GENERADOS

GEOREFERENCIA

Num	FECHA	HORA	PLACA	CONDUCTOR	ESTADO	TIPO	GEOREFERENCIA	ALTITUD	ENCENDIDO	VELOCIDAD	MOTIVO	BATERIA	HORA REGISTRO
1	2019-11-22	14:40:43	<a href="#">977859</a>	Sin Conductor	ACTIVO	gsm	CODIGO 4634 SUGEVAL, DISTRITO SAN PEDRO, MONTES DE OCA, SAN JOSE	1216	SI	7.0	Por tiempo de lectura	14.387	2019-11-22 14:40:47

## NUEVO INFORME DE ULTIMO PUNTO

Este informe es más completo y amigable que el convencional además de detallar la información del vehículo, es posible filtrar por días, horas y visualizar en el mapa el último punto.

detektor  
MENU PRINCIPAL

Quejas y Reclamos 20688900 Opción

Ultimo Punto Libre Libre Libre Libre

Informe Último Punto

Fecha (yy-mm-dd)  No Recargar  Placa  GEOREFERENCIA  Ir al último punto

Busqueda por Placa

	#	Fecha	Placa	Ubicación	
>	1	2020-02-11 - 08:41:37	TOK071   VD-L14	A 5406 M DE LAGUNA DE HERRERA (BOJACA - CUNDINAMARCA)	<input type="button" value="v"/> <input type="button" value="Q"/>
>	2	2020-02-11 - 07:18:09	SPY209_SENSORES	A 400 M DE CL 9 CONKR 6B (CAJICA - CUNDINAMARCA)	<input type="button" value="v"/> <input type="button" value="Q"/>

## GESTION Y MONITOREO EN MAPAS

Para ver la ubicación del vehículo en el mapa, ingrese a “Gestión en monitoreo en mapas”, la cual se accede en la ruta «Menú Principal» «Aplicaciones» «Gestión y monitoreo en mapas»

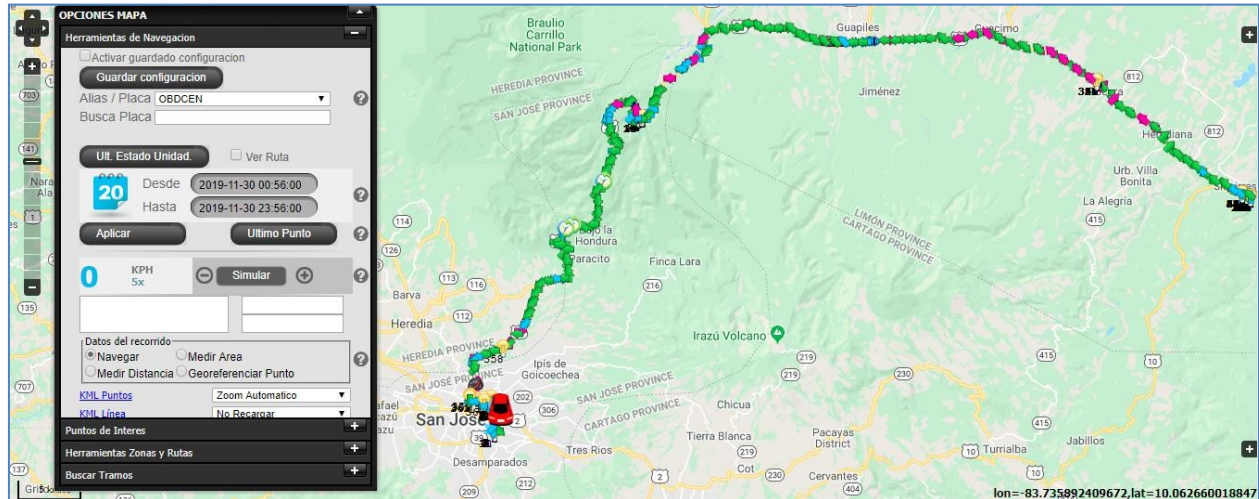

## DISPOSITIVO

### Descripción de apariencia GH5200



Figura 1 Descripción de botones GH5200

- Encendido el equipo: Obturar el botón Encendido/Apagado durante 2 segundos.
- Apagado del equipo: Obturar el botón 2 veces seguidas o mantener el botón obturado.
- Pánico: Obturar sin importar duración.
- Botón 1: Obturar sin importar duración.
- Botón 2: Obturar sin importar duración.
- Botón 3: Obturar sin importar duración.

## Indicadores LED del dispositivo

### LED GPS

COLOR	COMPORTAMIENTO	DESCRIPCION
Verde	Encendido permanente	No se recibe señal GPS
Verde	Parpadeando cada 2seg.	Modo Normal, equipo enlazado a GPS
N/A	Apagado	Dispositivo no está trabajando

### LED GSM

COLOR	COMPORTAMIENTO	DESCRIPCION
Verde	Parpadeando cada 2seg.	Modo normal
Verde	Parpadeando cada 2seg.	Equipo en modo de bajo consumo
N/A	Apagado	Dispositivo no está trabajando

### LED BATERÍA

COLOR	COMPORTAMIENTO	DESCRIPCION
Rojo	Encendido permanente	Cargando
Verde	Encendido permanente	Batería Cargada
Rojo	Parpadeando cada 2seg.	Batería baja inferior 25%
Verde	Parpadeando rápidamente	Carga de firmware
Rojo	(Vibración) Encendido Al Obturar	Obturación Pánico
Verde	(Vibración) Encendido Al Obturar	Obturación Encendido dispositivo
Rojo	(Vibración) Encendido Al Obturar	Obturación Apagado dispositivo
Rojo	(Vibración) Encendido Al Obturar	Obturación Botón 1
Rojo	(Vibración) Encendido Al Obturar	Obturación Botón 2
Rojo	(Vibración) Encendido Al Obturar	Obturación Botón 3