

 Tecnoideas	INSTRUCTIVO PARA EL ALISTAMIENTO DE DISPOSITIVOS FMB920		CÓDIGO		IT-ALI-020		
			PÁGINA		1	DE	4

1. OBJETIVO

Proporcionar una herramienta de consulta sobre las actividades desarrolladas para realizar el alistamiento de dispositivos FMB920

2. CONTENIDO DEL INSTRUCTIVO

2.1. Instrucciones para el alistamiento de dispositivos FMB920

- Programación

Para el funcionamiento de los equipos FMB920 se debe cargar un archivo de configuración con los parámetros para su correcta operación. Para ello, se debe:

1. Conectar el equipo a la PC por medio del puerto MiniUSB con el cable especial que se incluye con el equipo.

2. Descomprimir el archivo «FMB920.rar». Allí encontrará los siguientes directorios:

- «FMB.Configurator_v_0.10.31.rar», aplicativo para la configuración del dispositivo.
- Config_Inicial_FMB920_XXX.cfg (archivo de configuración por operador celular)

3. Ejecutar la aplicación de configuración «Configurator.exe». Al hacerlo, aparecerá un cuadro que indica que la comunicación fue efectiva y se visualiza el equipo, el Imei, el Firmware y el puerto de comunicación



4. A continuación, aparecerá la interfaz de configuración. Se debe cargar el archivo de configuración correspondiente al operador. Para hacerlo, se hace clic en la barra superior en el menú en «Load From File»:

Aprobado	Gerente de Operaciones Latam Centro	Fecha	03/07/2018	Revisión No.:	1
----------	-------------------------------------	-------	------------	---------------	---

 Tecnoidas	INSTRUCTIVO PARA EL ALISTAMIENTO DE DISPOSITIVOS FMB920		CÓDIGO		IT-ALI-020		
			PÁGINA		2	DE	4

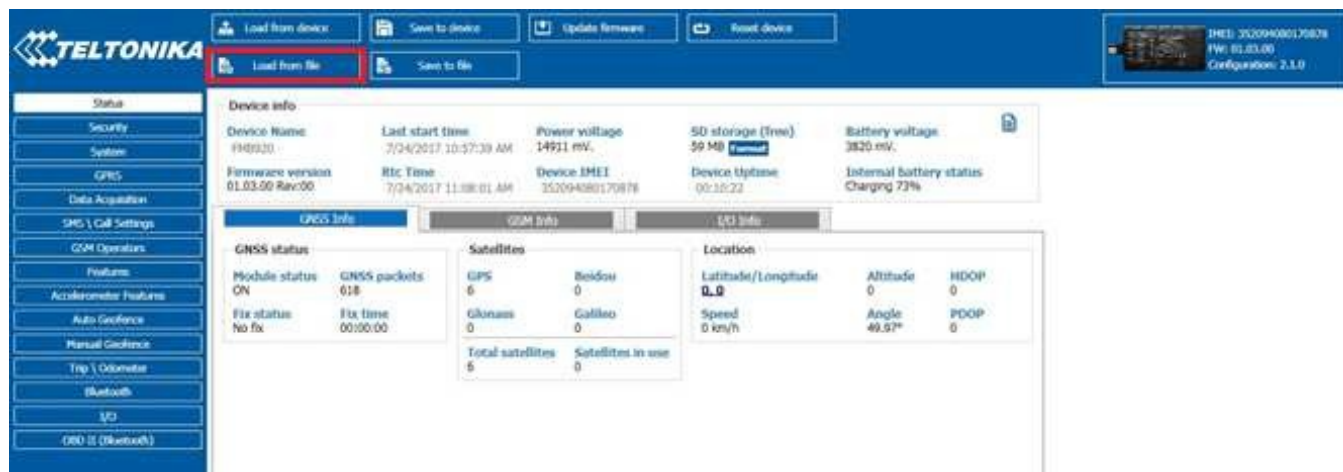

5. Aparecerá un cuadro de confirmación de carga. Haga clic en «Ok»:

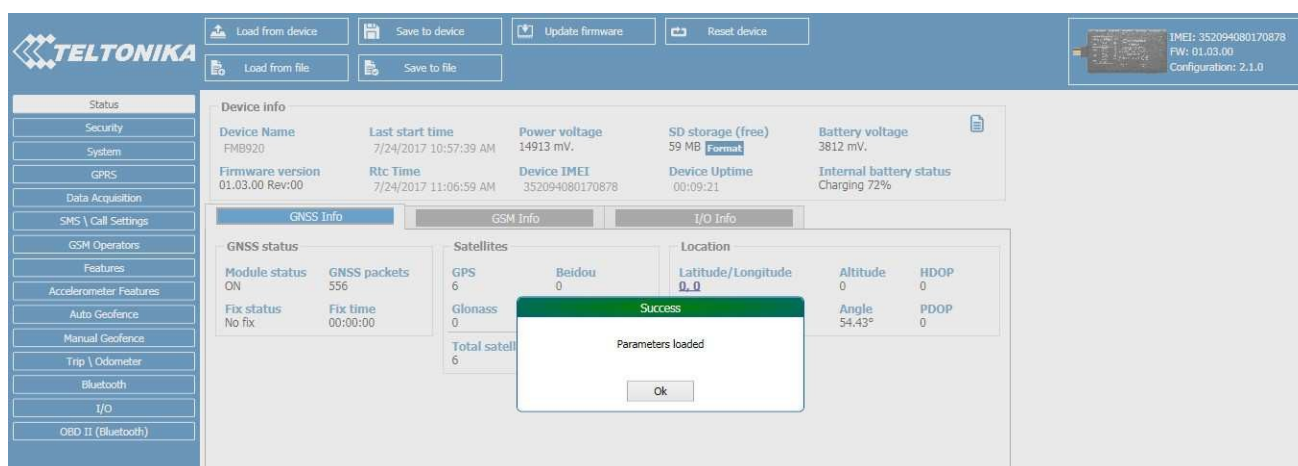

2.2. Pruebas de funcionamiento

Tras haber cargado los parámetros de configuración en el equipo, se procederá a realizar la prueba de transmisión de datos de acuerdo a las siguientes instrucciones:

1. Abrir la aplicación web de monitoreo.
2. Ingresar con el nombre de usuario y contraseña.
3. Una vez dentro de la aplicación, ir al menú principal. Allí se debe ingresar el CP del equipo que se está configurando.

Aprobado	Gerente de Operaciones Latam Centro	Fecha	03/07/2018	Revisión No.:	1
----------	-------------------------------------	-------	------------	---------------	---

 Tecnoideas	INSTRUCTIVO PARA EL ALISTAMIENTO DE DISPOSITIVOS FMB920		CÓDIGO		IT-ALI-020		
			PÁGINA		3	DE	4



4. Antes de revisar los informes, se debe ir al ítem «Placas» y deshabilitar la selección «Seleccionar todas». De no hacer esto, se producirá un error al momento de hacer la verificación.



5. Ir a «Informes» y seleccionar «No referenciado»

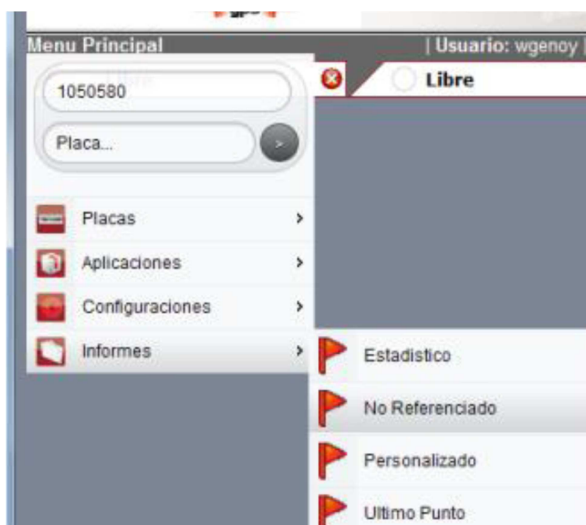

Aprobado	Gerente de Operaciones Latam Centro	Fecha	03/07/2018	Revisión No.:	1
----------	-------------------------------------	-------	------------	---------------	---

6. Finalmente, se debe verificar la llegada de datos

FECHA	HORA	LATITUD	LONGITUD	ALTITUD	GPS	VELOCIDAD	RUMBO	BATERIA
2011-12-01	14:59:03	4.669064	-74.058288	2594	0	2	332	
2011-12-01	14:59:03	4.669064	-74.058288	2594	0	2	332	
2011-12-01	14:59:00	4.669069	-74.058292	2594	1	0	0	106
2011-12-01	14:59:00	4.669069	-74.058292	2594	1	0	0	
1999-12-31	19:00:00	0.000000	0.000000	0	0	0	0	
2011-12-01	14:58:13	4.669022	-74.058318	2602	0	0	0	
2011-12-01	14:58:13	4.669022	-74.058318	2602	0	0	0	
2011-12-01	14:58:10	4.669003	-74.058310	2598	1	0	0	101
2011-12-01	14:58:10	4.669003	-74.058310	2598	1	0	0	
1999-12-31	19:00:00	0.000000	0.000000	0	0	0	0	
2011-12-01	14:53:46	4.669214	-74.058310	2592	0	2	0	
2011-12-01	14:53:33	4.668997	-74.058311	2595	0	2	0	
2011-12-01	14:47:13	4.668964	-74.058187	2594	0	0	0	
2011-12-01	14:46:21	4.669217	-74.058330	2598	0	0	0	
2011-12-01	14:46:21	4.669217	-74.058330	2598	0	0	0	

7. Se debe verificar también el motivo por el cual el equipo está transmitiendo. Estos son:

- Pánico,
- Por tiempo de lectura,
- Interrogación de posición

Menu Principal

Usuario: ESILVA | Manual de Usuario | Para Monitoreo 2088900 ext 2928 o 018000935225 Quejas y Reclamos 2088900 ext 2933

SALIR

No Referenciado

Libre

Libre

Libre

Libre

DETECTOR GPS

INFORME DIARIO DE RECORRIDO SIN REFERENCIAS

Fecha informe: 2012-03-26 10:58:33 Placa:

ACTIVO

Fecha para informes: 2012-03-21

Formato coordenadas en grados

Filtrar por Fecha Grabacion

Sistema: gsm # 3176422293

APLICAR

CERRAR

BAJAR A EXCEL

Pg. 1(1-15) de 27

FECHA	HORA	LATITUD	LONGITUD	ALTITUD	GPS	VELOCIDAD	RUMBO	BATERIA	MOTIVO	DATOS	RECORRIDO	GRABACION
2012-03-21	15:13:50	4.625550	-74.096292	2584	3	0	0		apagado del vehiculo		0	2012-03-21 15:13:54.410187-05
2012-03-21	15:09:29	4.625472	-74.096304	2588	1	0	0	92	Por tiempo de lectura	Report ID: 1 - Report_Type: 0	0	2012-03-21 15:09:34.662101-05
2012-03-21	15:09:29	4.625472	-74.096304	2588	1	0	0		GPS FIX	GTIGL	0	2012-03-21 15:09:33.63764-05
2012-03-21	15:09:22	4.625517	-74.096301	2584	3	0	0		encendido del vehiculo		0	2012-03-21 15:09:29.553883-05
2012-03-21	15:09:22	4.625517	-74.096301	2584	1	0	0	92	Por tiempo de lectura	Report ID: 1 - Report_Type: 0	0	2012-03-21 15:09:26.399447-05
2012-03-21	15:09:17	4.625518	-74.096297	2585	3	0	0		apagado del vehiculo		0	2012-03-21 15:09:25.36094-05
2012-03-21	15:05:44	4.625564	-74.096298	2565	1	0	0		Interrogacion posicion	Count Number: 0040 - Call Number: 3142039595 - MCC: 0732 - MNC: 0123 - LAC: 082B - Cell ID: 2F5C	0	2012-03-21 15:05:43.000319-05
2012-03-21	15:05:29	4.625569	-74.096296	2569	1	0	0	92	Por tiempo de lectura	Report ID: 1 - Report_Type: 0	0	2012-03-21 15:05:35.863782-05
2012-03-21	15:05:05	4.625548	-74.096295	2578	1	0	0		Plta cabina	GTDIS	0	2012-03-21 15:05:11.573959-05
2012-03-21	15:05:05	4.625548	-74.096295	2578	1	0	0		Plta cabina	GTDIS	0	2012-03-21 15:05:10.552873-05
2012-03-21	15:04:38	4.625528	-74.096297	2579	1	0	0		Panico	GTSOS	0	2012-03-21 15:04:43.258888-05
2012-03-21	15:03:53	4.625521	-74.096297	2574	3	0	0		Inicia Estado Ralent		0	2012-03-21 15:03:53.258888-05

Listo

Internet | Modo protegido: activado

100%

La interrogación se realiza por medio del número celular que se encuentra en la página web en la parte superior como en la anterior figura lo muestra.