

Anmeldeformular

Bereich Krippe

1 Personalien der Eltern / der erziehungsberechtigten Personen

Mutter:

Vorname / Name:

Adresse:

Telefon P:

Mobile:

Geschäft:

E-Mail:

Vater:

Vorname / Name:

Adresse:

Telefon P:

Mobile:

Geschäft:

E-Mail:

2 Personalien des Kindes

Kind:

Vorname / Name:

Geburtsdatum:

Muttersprache:

3 Wichtige Informationen zum Kind

Leidet Ihr Kind an Allergien?

☐ nein ☐ ja, welche? _____

Benötigt Ihr Kind regelmässig Medikamente?

☐ nein ☐ ja, welche? _____

Ist Ihr Kind in irgendeiner Hinsicht eingeschränkt?

☐ nein ☐ ja, inwiefern? _____

Weitere Bemerkungen, Besonderheiten, spezielle Bedürfnisse:

4 Regelung Sorgerecht

- ☐ gemeinsames Sorgerecht
- ☐ die Mutter hat das alleinige Sorgerecht
- ☐ der Vater hat das alleinige Sorgerecht
- ☐ es besteht eine Beistandschaft

5 Betreuung

Gewünschtes Eintrittsdatum:	
-----------------------------	--

Gewünschte Betreuungsmodule:

Betreuung	Morgen	Mittag	Nachmittag	Randzeit (18:00-18:30)
Montag				
Dienstag				
Mittwoch				
Donnerstag				
Freitag				

6 Finanzielles

Betreuungskosten: ☐ Normaltarif ☐ einkommensabhängiger Tarif

Steuerkreis ☐ Frauenfeld ☐ Gachnang-Islikon
☐ Warth-Weiningen ☐ Anderer

unterstützt durch ☐ Sozialdienst ☐ andere Behörde
(falls unterstützt bitte ankreuzen)

Adresse: _____

Name / Vorname Kontaktperson: _____

Telefon / E-Mail Kontaktperson: _____

7 Weiteres

Zwischen der Kita Pusteblume und den folgenden Arbeitgebern besteht eine Leistungsvereinbarung. Die Erziehungsberechtigten stehen in einem Arbeitsverhältnis mit:

- ☐ Apotheke zur Rose ☐ Baumer Electric AG ☐ sia Abrasives Industries AG
☐ andere(r) ArbeitgeberIn

8 Dokumentbeilage

- Kopie Unfallversicherung des Kindes
- Kopie Privathaftpflicht des Kindes
- aktuelle Steuerveranlagung (bei tarifabhängigen Betreuungsplätze)
- Unterstützungsbestätigung (bei Unterstützung durch Soziale Dienste, Rocky, ...)
- rechtliche Dokumente, falls nötig (Weisungen, Verfügungen, Beistandschaft, KESB, etc.)

9 Weiteres

Mit dem Eingang des Formulars wird die Kita Pusteblume einen Betreuungsvertrag erstellen oder Sie auf eine Warteliste setzen. Wird ein erstellter und zugesendeter Betreuungsvertrag nicht unterschrieben zurückgesendet, fällt eine Bearbeitungsgebühr von CHF 200.– an. Zudem bestätigen die Erziehungsberechtigten die Richtigkeit der Angaben auf dem Formular.

Bei einkommensabhängigen Tarifen muss der Kita Pusteblume mindestens zwei Wochen vor Betreuungsbeginn die aktuelle Steuerveranlagung oder ein anderes entsprechendes Dokument vorliegen. Andernfalls darf die Kita den Betreuungsplatz nicht zu subventionierten Bedingungen vergeben. In diesem Fall erfolgt automatisch die Kostenverrechnung zum Normaltarif.

10 Zu guter Letzt...

Wie sind Sie auf die Kita Pusteblume aufmerksam geworden?

- ☐ Stadt Frauenfeld ☐ Schule Frauenfeld ☐ Babyempfang Frauenfeld
☐ Webpage/Internet ☐ Inserat/Zeitungsartikel ☐ Buswerbung
☐ Empfehlung Bekannte, wer?
☐ Arbeitgeber, welcher?
☐ Anlass, welcher?
☐ Andere, wie?

11 Datum und Unterschrift

Datum & Ort

Eltern/Erziehungsberechtigte Personen

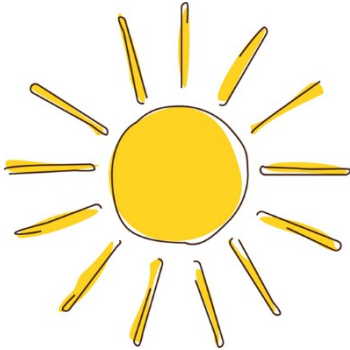

**Vielen Dank für Ihre Anmeldung,
wir freuen uns auf Ihr Kind und auf Sie.**

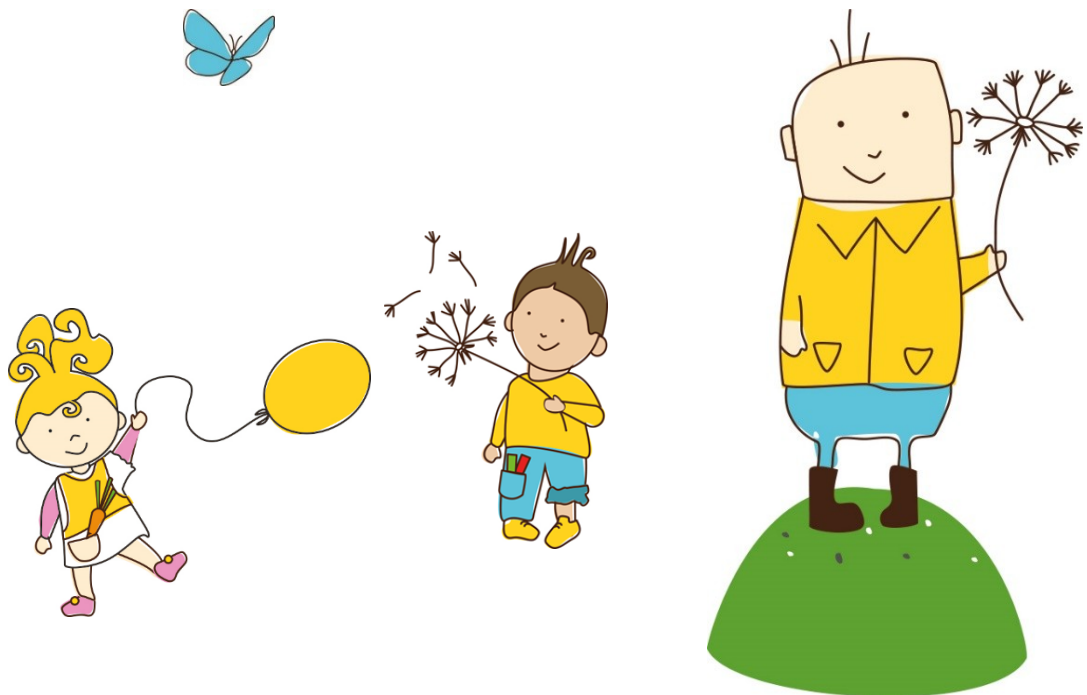

Stand: Mai 2025