

A hand with red-painted fingers is pouring a thick red liquid into a stylized red flower. The background is a dark blue night sky with white stars. At the bottom, there are stylized blue mountains and a red sun or moon.

Menu Festif & Cadeaux surprises

Français

#merrybreathemas

*Quelque chose
de magique se prépare
chez brEAThe...*

*Un **Noël** gourmand,
et plein de surprises*

#merrybreathemas

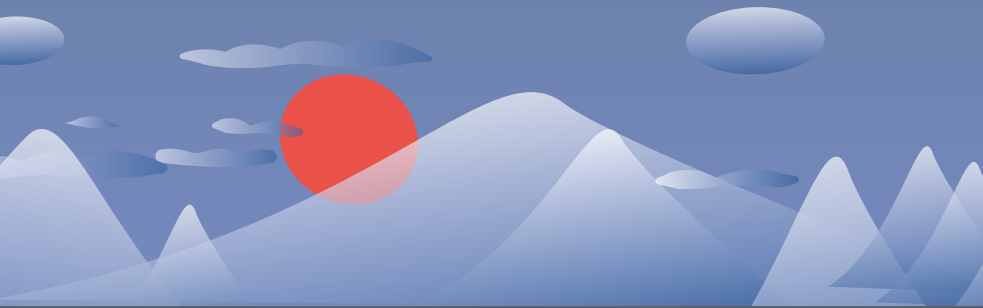

**Les 24 & 25 Décembre,
venez célébrer sans
(sur)consommer
de produits d'origine animale.
En venant Dîner ou Déjeuner
les 24 & 25 Décembre
chez nous, repartez avec
de jolis cadeaux signés brEAThe
et... nos partenaires éthiques**

*Sur place ou à emporter
#merrybreathemas*



Menu Festif

***Menu unique inédit,
disponible les 24, 25 & 31 Décembre,
ainsi que le 1^{er} Janvier
(sur place ou à emporter)***

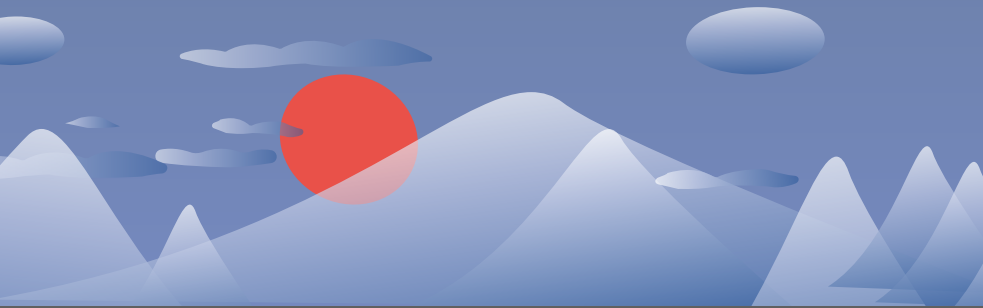

AMUSES-BOUCHE

Tartelette au «fois gras» végétal maison,
umeboshi, sésame (sg)



Tartelette au «fromage bleu»,
abricot sec et noix torréfiée (sg)

OMAKASE DE LA CHEFFE

Maki tempeh mariné au miso blanc,
pleurote à la perilla, sauce noix de Grenoble,
pickles d'oignon rouge (sg)



Maki au topinambour rôti et noisette torréfiée,
seitan croustillant, sauce au piment doux,
chips de topinambour



Uramaki au kasha, poireau grillé, carotte, tofu rôti,
sauce à la courge de Hokkaïdo, «caviar» végétal (sg)



Nigiri Tamago, «omelette» végétale **Le Papondou**,
sauce Yuzu Kosho Noir, graines de moutarde torréfiées (sg)



Nigiri à l'échalote confite, gastrique au vin rouge (sg)



Nigiri au shiitake rôti,
mayonnaise à l'ail noir (sg)

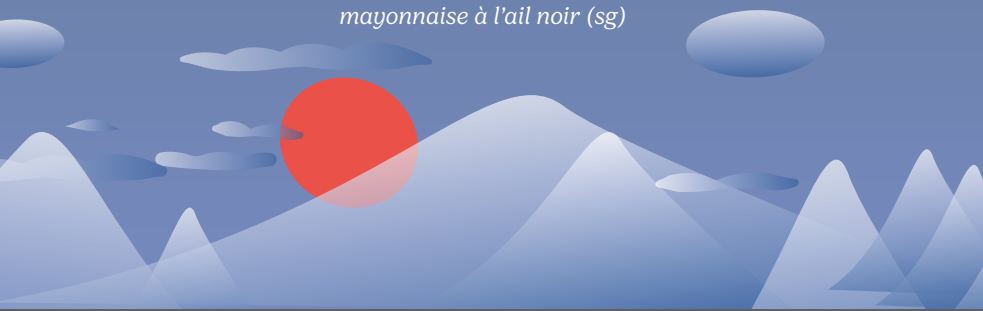

... Suite

DESSERT

Notre Mont Blanc.

*Moelleux à la châtaigne, glace à la crème de marron,
gel yuzu, meringue citron, châtaigne râpée (sg)
(Option crème de marron pour
les **Boxes Festives** à emporter)*

MIGNARDISES

Mini Mochi matcha (sg)



Truffe chocolat & kinako (sg)

55€ par convive

*(sg) : Sans gluten - Menu 100% sans gluten disponible sur commande
Notre cuisine est 100% végétale.*

Notre Menu festif est disponible
les 24, 25 & 31 Décembre,
ainsi que le 1^{er} Janvier
(sur place ou à emporter)



Pour réserver?

Votre Menu Festif sur place:

*Rendez-vous sur notre site breathe-restaurant.com
pour réserver votre expérience.*

Votre Box Festive à emporter:

*Envoyez-nous un mail
à contact@breathe-restaurant.com,
pour réserver vos repas à emporter.*

*Nous avons hâte
de vous accueillir!*



**de l'environnement
vous y attendent.**

Infos pratiques Spéciales Fêtes

MERCREDI 24 DÉCEMBRE :

Sur place

Découvrez notre **Menu Festif** au restaurant,
et repartez avec de délicieux cadeaux!

Pour célébrer le Réveillon de Noël,
en famille et/ou entre amis.es.

— Menu unique

— Uniquement sur **réservation** de 18h30 à 22h00

— Réservez votre table en ligne

À emporter

Venez collecter vos **Boxes Festives**
et vos cadeaux, de 14h00 à 17h00

— Menu unique

— Commandes: Jusqu'au 20 Décembre

— **Par mail** : contact@breathe-restaurant.com

... Suite

JEUDI 25 DÉCEMBRE :

Sur place

*Découvrez notre **Menu Festif** au restaurant,
et repartez avec de délicieux cadeaux!*

*Pour célébrer Noël,
en famille et/ou entre amis.es.*

— Menu unique

*— Uniquement sur **réservation** de 12h00 à 14h30*

— Réservez votre table en ligne

*On a hâte de célébrer Noël
à vos côtés!*