



State Plan Residential Services & Adult Family Home Specialty Pilot

Paula Costa

Specialty State Plan Residential Program Manager
DSHS/HCLA Developmental Disabilities Community
Services



Equipo de la Unidad Residencial del Plan Estatal



Paula Costa
Gerente del Programa
Residencial del Plan Estatal
Especializado

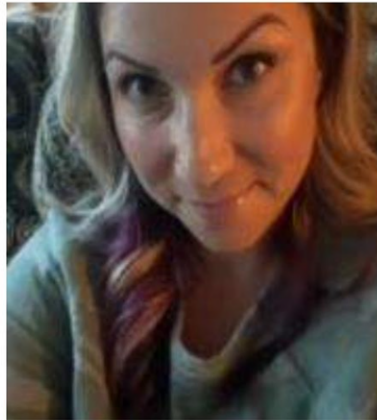

Dianna Hall
AFH
Especialista



Stephen Smith
Asociado de
Psicología



Hablemos de...

1. Servicios Residenciales del Plan Estatal
2. Piloto especializado de AFH
3. Impacto en el Cliente
4. Recursos
5. Q&A



Servicios residenciales del plan estatal



- ✓ Este es un programa de derechos de Medicaid que proporciona apoyo de atención en un entorno residencial con licencia que incluya a un adulto hogares familiares e instalaciones de vida asistida.
- ✓ Los servicios residenciales del plan estatal están disponibles para cualquier cliente de DDCS que cumple con la elegibilidad funcional y financiera.



Padres Ancianos / cuidadores

Número de personas que viven en casa con sus padres o familiares mayores

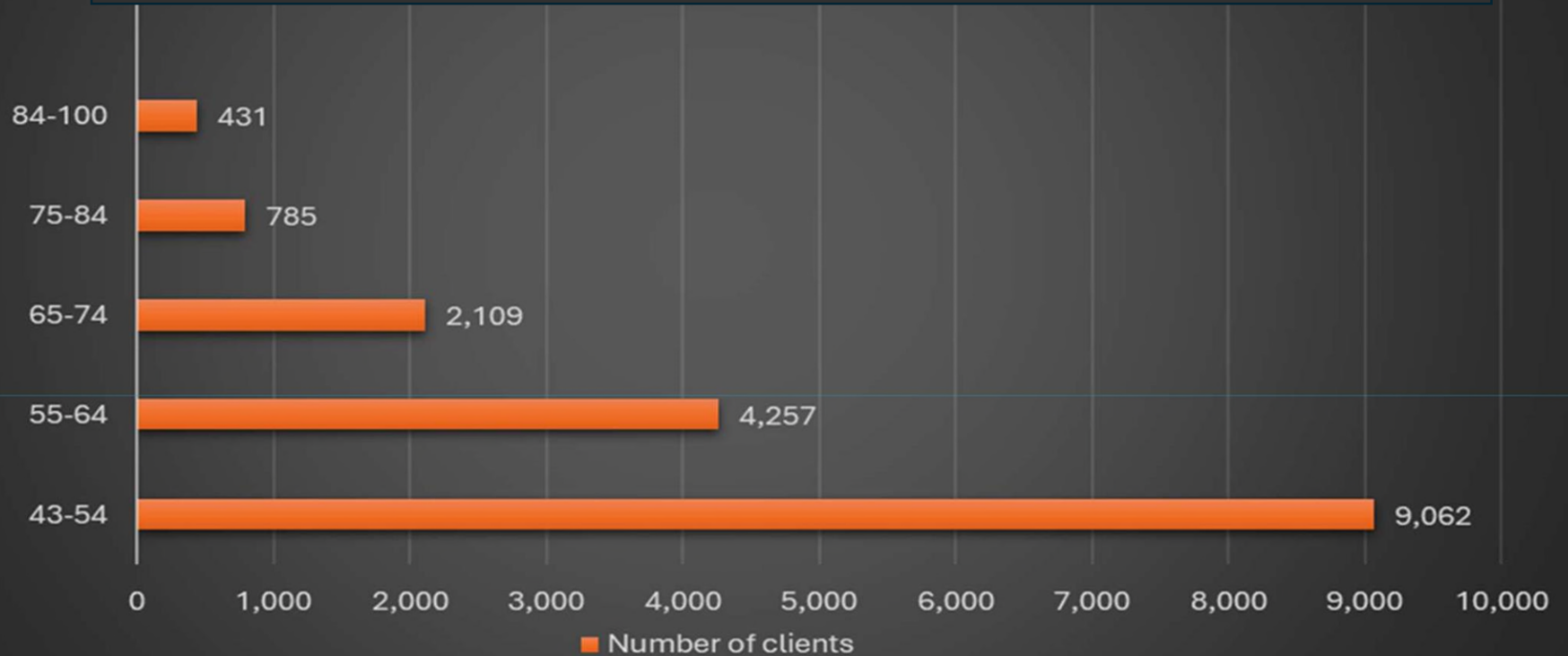



DDCS apoya a las personas en AFH

=

- ✓ Region 1 -
- ✓ Region 2 -
- ✓ Region 3 -



in

Diapositiva 6

- NJ1** Moví esta foto ligeramente hacia abajo para que esté centrada y no obstruya el título de la diapositiva.
Nelson, Jessica (DSHS/OOS/OCGA), 2025-07-21T21:48:31.202

- NJ2** Elimine los puntos de estas viñetas porque no son oraciones.
Nelson, Jessica (DSHS/OOS/OCGA), 2025-07-21T21:48:51.187



Hogar Familiar para Adultos Mayores

- ✓ Vivienda propia o alquilada en un barrio.
- ✓ Licencia para dos a ocho residentes.
- ✓ Habitaciones individuales o compartidas.
- ✓ Cuidado personal.
- ✓ Comidas y refrigerios.
- ✓ Lavandería.
- ✓ Supervisión de medicamentos.



Slide 7

- NJ1** De dos a ochoto
Nelson, Jessica (DSHS/OOS/OCGA), 2025-07-21T21:49:03.969
- NJ2** acortar al vecindario.
Nelson, Jessica (DSHS/OOS/OCGA), 2025-07-21T21:49:45.017

"No se puede cambiar
sin cambiar nuestro
pensamiento".
Albert Einstein

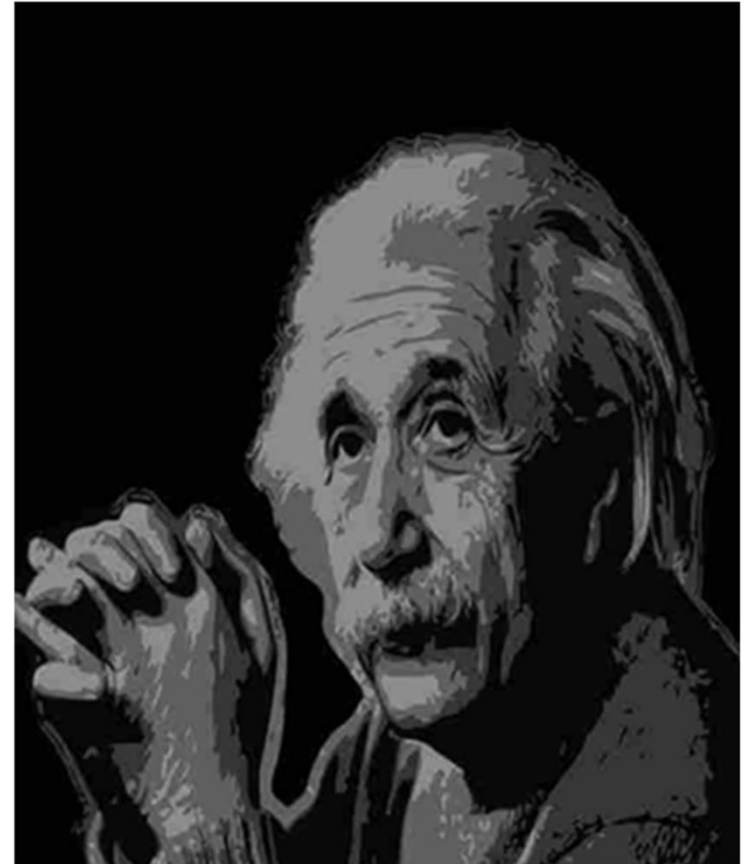



El primer paso





Especialidad Piloto AFH



- ✓ AFH contrata para prestar el servicio piloto.
- ✓ Capacitaciones específicas para proveedores y personal.
- ✓ Ofrece oportunidades para que las personas desarrollen sus habilidades y alcancen sus sueños.
- ✓ Proporciona enseñanza, capacitación y modelos individualizados.
- ✓ Ajusta los enfoques según sea necesario.
- ✓ Supervisa el progreso y los próximos pasos para alcanzar el éxito.



Entrenamientos requeridos para pilotos de AFH especializados

- ✓ Orientación del piloto
- ✓ Enfoque mejorado centrado en la persona
- ✓ Más allá de los primeros auxilios
- ✓ Anatomía de los comportamientos



Piloto AFH de Especialidad DDCS



21 hogares familiares para adultos en todo el estado.

- ✓ Region: 2- 9 AFHs
- ✓ Region: 3- 8 AFHs
- ✓ Region: 1- 4 AFHs

100 clientes en todo el estado

- ✓ Region 1- 20 clientes.
- ✓ Region 2- 44 clientes.
- ✓ Region 3- 36 clientes.



Diferentes Habilidades



- ❖ Un diagnóstico I/DD no define a una persona.
- ❖ El diagnóstico afecta a cada persona de manera diferente.
- ❖ Comprende cómo se comunica alguien.
- ❖ Las experiencias de vida son diferentes para todos.
- ❖ Aprende quiénes son como **PERSONA** primero.

Apoyo Individualizado



- Cada persona es unica.
- Apoyo basado en su diagnostico.
- Comprende sus experiencias vividas.
- Brinda oportunidades para aprender y crecer como persona.
- Vivir la vida que desean.
- Experimentar la vida en comunidad como usted.

Categorías de objetivos

- ✓ Autoempoderamiento al tomar decisiones diarias.
- ✓ Conciencia de seguridad y autodefensa.
- ✓ Habilidades sociales y relaciones positivas.
- ✓ Habilidades de afrontamiento con los desafíos cotidianos.
- ✓ Manejo de las tareas diarias y la vida en el hogar.
- ✓ Vida en comunidad e integración

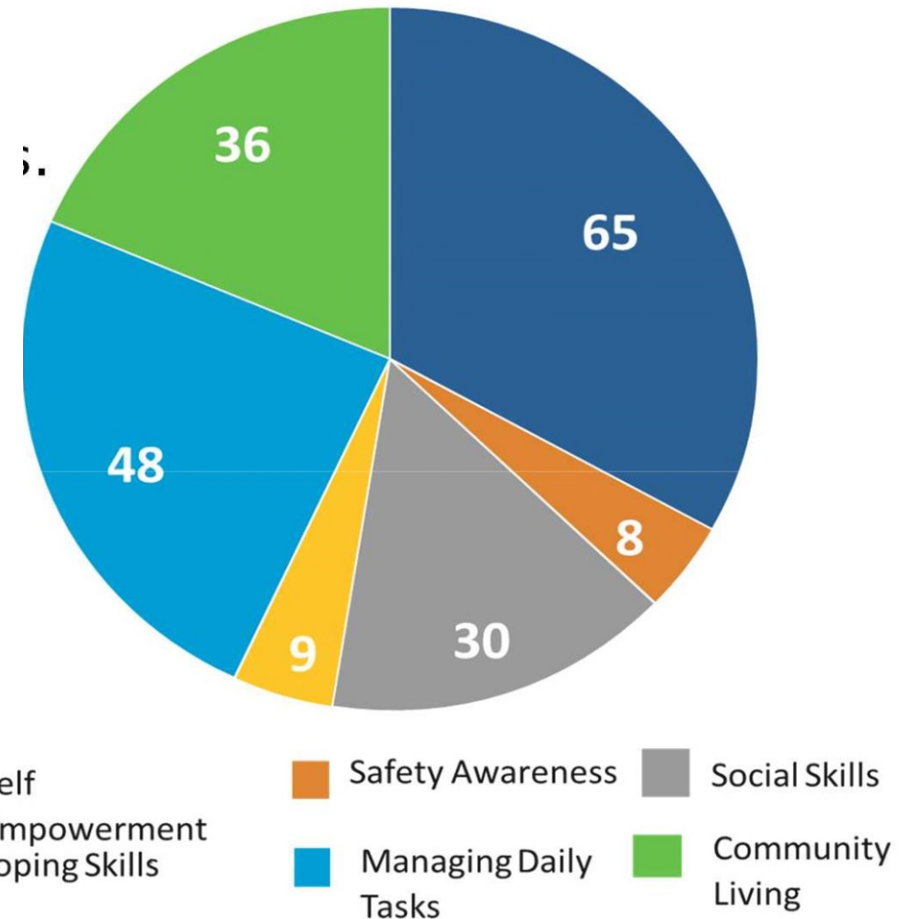

DDA EAFH Specialty Pilot Data reports



Impacto en el cliente

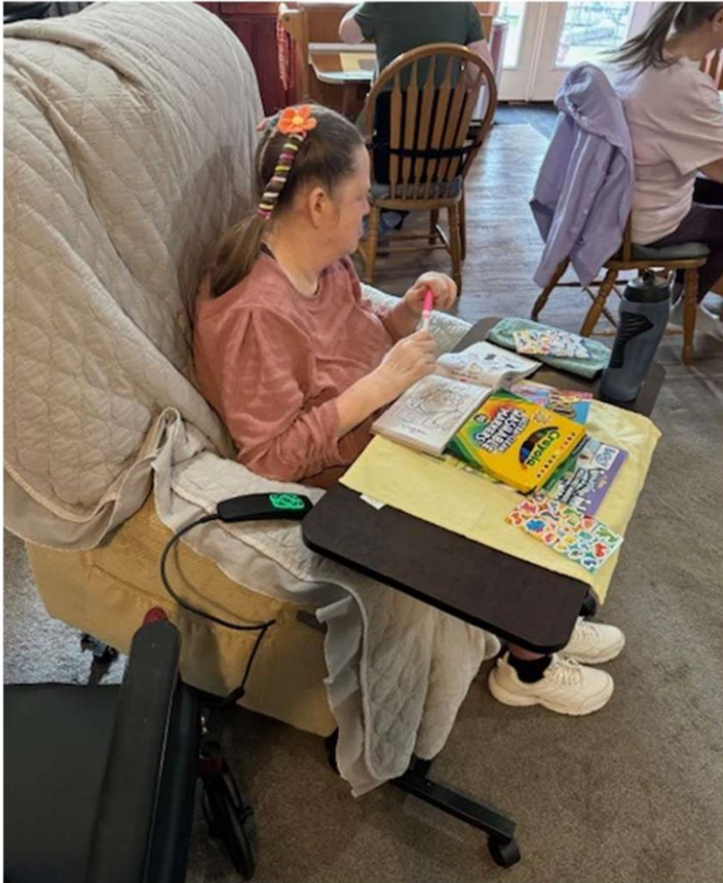

La Historia de Terri

- Vive con ansiedad severa.
- Difícil para ella salir de su habitación por más de un minute.
- Le gustan los libros de pegatinas y colorear.
- Ver a sus compañeros de cuarto emocionarse sobre el piloto, sintió curiosidad.
- Aceptó participar en el piloto y ahora pasa hasta 5 horas seguidas fuera de su habitación con sus compañeros de casa en la sala de estar.



DSHS

Grandes Sueños

Birthday Party
Performance Celebration

LIZ UNTAMED

May 26th
2:30-4:00pm



HAYS PARK
1812 E PROVIDENCE AVE

Dinner following the show





Futuro Autor

- Trabajando en escribir su propio libro para niños. Antes del piloto, no podía escribir ninguna carta.
- Espera publicar su libro al final del piloto.
- Una vez que haya terminado el escrito, comenzará la ilustraciones.





Aprendiendo a hacer cerámica



Departamento de Servicios Sociales y de Salud del Estado de Washington

Más allá de las expectativas



- Se negó a salir de casa durante más de un año.
- Se dio cuenta de que se estaba perdiendo diferentes actividades.
- Se motivó a sí mismo para comenzar a probar cosas en la comunidad nuevamente.
- ¡Le gusta ir de compras a la tienda de comestibles y volver a estar en la comunidad!



¿Alguien quiere pizza?





Actividades Creativas





Senderismo Cascadas



Equinoterapia





Artistas de corazón

- Hermanos gemelos a los que les encanta hacer obras de arte.
- Tienen tanto que ahora están donando a hogares de ancianos locales.

Avanzando



Capacitaciones disponibles para todos los AFH y ALF

- Mejorar el Approach centrado en la persona
- Anatomía de una crisis
- Ecología del comportamiento
- Más allá de los primeros auxilios en AFH

ach





Apoyo conductual AFHs

Asociado de Psicología – Stephen Smith

- ❖ Desafíos de comportamiento significativos
 - ❖ Difícil de motivar
 - ❖ Conflictos entre pares
 - ❖ Desafíos de transición Proceso
-
- ✓ Complete las preguntas de derivación con un especialista en AFH
 - ✓ PA se comunicará con el tutor
 - ✓ PA se comunicará con usted para programar la visita inicial y las expectativas
 - ✓ PA se reunirá con usted y el cliente
 - ✓ PA creará un plan sobre cómo ayudar mejor
 - ✓ PA proporcionará pautas y recomendaciones
 - ✓ PA proporcionará un seguimiento continuo según sea necesario

“He estado intentando encontrar una buena analogía o historia que transmita lo maravilloso y transformador que ha sido el Programa Piloto para Blair. Antes del Programa Piloto, Blair era como una estudiante promedio en una gran escuela secundaria pública. Tenía la oportunidad de aprender, los maestros le asignaban tareas y le daban calificaciones, pero generalmente se integraba con el grupo y simplemente hacía lo necesario para aprobar. Desde que el Programa Piloto está en marcha, se siente como si Blair se hubiera graduado y hubiera ingresado a una pequeña universidad privada donde está prosperando. Ha elegido su carrera y clases según sus propios intereses, tiene maestros que tienen el tiempo y el interés de reunirse con ella individualmente y ayudarla a definir sus propias metas, y maestros que tienen el tiempo y el interés de animarla y guiarla para que sea su mejor versión. Está aprendiendo y adoptando la autodirección y el establecimiento de metas, y se responsabiliza de trabajar en ellas y alcanzarlas. Está muy feliz, con más confianza, sumamente orgullosa de las contribuciones que está haciendo en casa (haciendo tareas domésticas, horneando para los residentes) y muy feliz de que finalmente está.. En la comunidad (de compras, parques, etc.). Sabíamos que la situación había cambiado para ella cuando empezó a decirnos que no quería venir a visitarnos todos los fines de semana porque quería estar en su casa, donde pasan muchas cosas geniales. ¡Nuestro más sincero agradecimiento a DDA por esta maravillosa oportunidad para Blair y sus compañeras de piso!

Community Homes los plantó en un hermoso jardín y el Programa Piloto les proporcionó agua y luz solar para que realmente crecieran y florecieran”. – Gail y Chuck Buchanan

Preguntas y respuestas



Las preguntas son el camino al aprendizaje



Paula Costa
Gerente del Programa
Residencial del Plan Estatal
Especializado DDCS

paula.costa@dshs.wa.gov
360-915-4126

A colorful, hand-drawn graphic that says "Thank You!". The word "Thank" is in large, block letters with various colors and patterns. The word "You!" is in a similar style, also with colorful, patterned letters. There are several stylized flowers in blue, pink, and purple scattered around the text.