

Allocation Retorno Absoluto FIC FIM

Abril / 2026



Sobre o fundo

O fundo tem por objetivo obter ganhos aos seus cotistas, mediante investimentos majoritariamente em cotas de fundos de investimento e/ou cotas de fundos de investimento em cotas de fundos de investimento, registradas ou negociadas nos mercados internos e/ou externos, buscando encontrar as melhores estratégias locais em veículos multimercados, mediante a utilização de ferramenta proprietária de avaliação em critérios qualitativos e quantitativos na montagem da carteira

Categoria Anbima

Multimercado Livre

Taxa de Administração/Performance

1% ao ano / 10% do que exceder IPCA+5%

Público-Alvo

Investidor Geral

Prazos de Conversão

Aplicação: D+1 | Cotização: D+33 | Liquidação: 2º dia útil subsequente a data de cotização

ANO	JAN	FEV	MAR	ABR	MAI	JUN	JUL	AGO	SET	OUT	NOV	DEZ	ANO
2026	2,35%	1,15%	-3,27%	1,47%									1,61%
% CDI	201,46%	115,42%	-	134,91%									35,44%

	2021	2022	2023	2024	2025	2026	ITD
% ANO	2,84%	12,46%	6,38%	4,02%	13,76%	1,61%	47,90%
% CDI	64,53%	100,68%	48,87%	36,92%	96,14%	35,44%	63,28%
IPCA+	-6,56%	6,31%	1,68%	-0,78%	9,11%	-0,97%	1,51%
CDI +	-1,49%	0,07%	-5,90%	36,92%	-0,48%	-2,80%	-3,19%

Estatísticas do Fundo

Retorno desde o início	47,90%	Sharpe (12M)	-0,59	Meses acima CDI	28
Retorno desde o início %CDI	63,28%	Maior retorno mensal	3,96%	Meses abaixo CDI	36
Meses Positivos	47	Menor retorno mensal	-3,27%	Patrimônio líquido	R\$ 65.294.475,74
Meses Negativos	17	Cotistas	363	Patrimônio líquido médio (12M)	R\$ 74.400.827,36

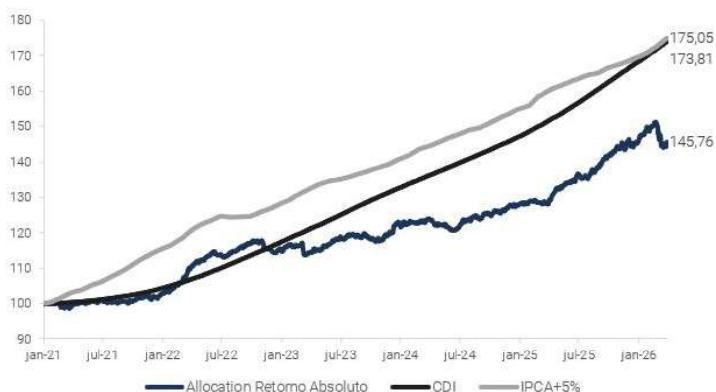

Atribuição de Performance dos Fundos (Abr/26)

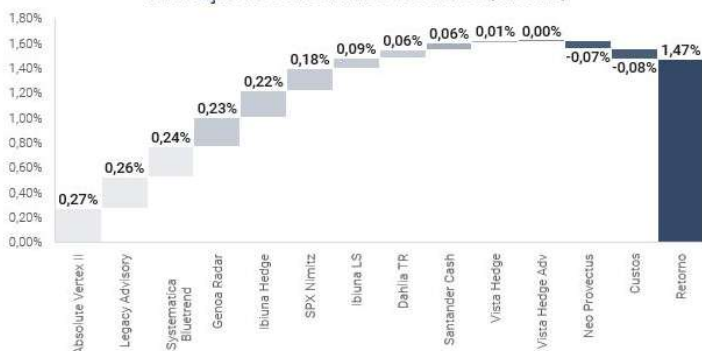

Atribuição de performance por Sub-classe (Abr/26)

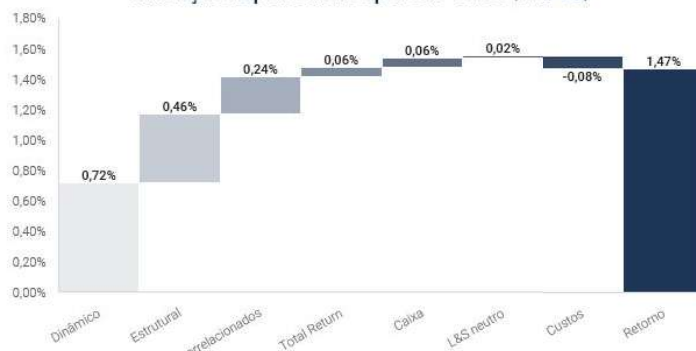

Tributação Aplicável

O Fundo buscará manter carteira em cotas de fundos com prazo médio superior a 365 (trezentos e sessenta e cinco) dias, possibilitando a caracterização do Fundo como "Longo Prazo" para fins tributários. No entanto, não há garantia de que o Fundo terá o tratamento tributário para fundos de Longo Prazo, nos termos da legislação aplicável.

Aplicação e Movimentação

Aplicação Mínima Inicial R\$500,00 | Movimentação Mínima: R\$500,00

Informações Importantes

- Rentabilidade obtida no passado não representa garantia de resultados futuros
- A rentabilidade divulgada não é líquida de impostos ou taxa de performance;
- Leia a lâmina de informações essenciais, se houver, e o regulamento antes de investir; e
- O investimento em Fundo não é garantido pelo Fundo Garantidor de Crédito.

Cota | CNPJ

Fechamento | 36.671.748/0001-63

Canais de Atendimento

Informações adicionais relativas ao Fundo estão disponíveis no site da Administradora www.xpi.com.br.

Gestor | Administrador | Custodiante

MMZR Gestão de Recursos LTDA | XP Investimentos | Santander

Dados Bancários do Fundo

Banco Santander - 033 | Ag: 2271 | C/C: 13010336-7

