

Agenzia del Territorio  
**CATASTO FABBRICATI**  
 Ufficio Provinciale di  
 Milano

Dichiarazione protocollo n. del  
 Planimetria di u.i.u. in Comune di Giussano 01 MAR 2007  
 Via Generale Antonio Cantore civ.

Identificativi Catastali:  
 Sezione:  
 Foglio: 3  
 Particella: 471  
 Subalterno: 20

Compilata da:  
 Galbiati Cesare Domenico  
 Iscritto all'albo:  
 Geometri  
 Prov. Milano N. 7268

Scheda n. 1 Scala 1:200

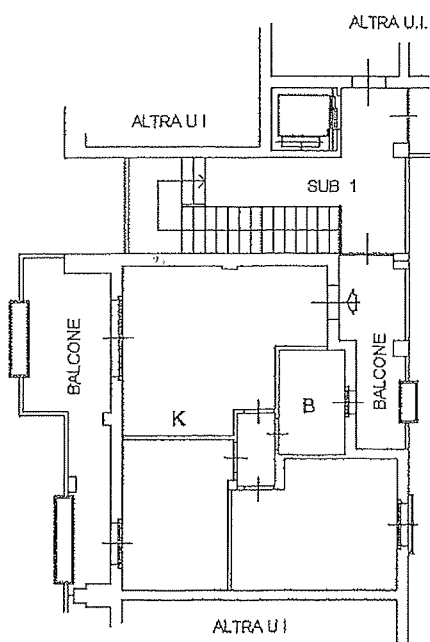

PIANO SECONDO  
 H cm 270

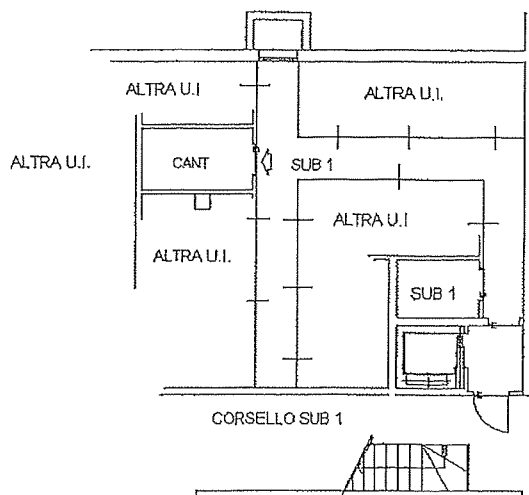

PIANO INTERRATO  
 H cm 250