

MATI 

# CATÁLOGO DE EMPREENDEDORAS MATI 2026

# IN DI CE

1. Servicios	<a href="#"><u>Pag. 5</u></a>
2. Cuidado personal	<a href="#"><u>Pag. 8</u></a>
3. Materia prima	<a href="#"><u>Pag. 17</u></a>
4. Decoración	<a href="#"><u>Pag. 18</u></a>
5. Empaques	<a href="#"><u>Pag. 19</u></a>
6. Accesorios	<a href="#"><u>Pag. 20</u></a>
7. Alimentos	<a href="#"><u>Pag. 24</u></a>
8. Manualidades	<a href="#"><u>Pag. 32</u></a>
9. Mascotas	<a href="#"><u>Pag. 38</u></a>

## Catálogo de Emprendedoras MATI 2026

El presente Catálogo de Emprendedoras MATI 2026 es una muestra del talento, la creatividad y la capacidad productiva de mujeres que, a través del acompañamiento integral del programa MATI, han fortalecido sus habilidades, consolidado sus proyectos y transformado su realidad económica y social.

MATI es una iniciativa impulsada por Corporativa de Fundaciones A.C. que promueve el desarrollo personal, formativo y productivo de mujeres emprendedoras, brindando herramientas, capacitación y vinculación para fortalecer sus negocios desde una perspectiva de sostenibilidad, autonomía y comunidad.

Este catálogo reúne productos y servicios elaborados con dedicación, identidad y compromiso. Cada emprendimiento aquí presentado refleja no solo una propuesta comercial, sino también una historia de esfuerzo, resiliencia y crecimiento. Desde alimentos artesanales y cosmética natural, hasta diseño, costura, educación y servicios especializados, la diversidad de ofertas da cuenta de un ecosistema emprendedor sólido y en expansión.

Más que una compilación de marcas, este documento representa una red de mujeres que construyen economía local, generan ingresos dignos y fortalecen el tejido social a través de su trabajo.

Invitamos a aliados estratégicos, empresas, instituciones y público en general a conocer, consumir y colaborar con las emprendedoras MATI, contribuyendo así a un modelo de desarrollo más justo, inclusivo y sostenible.



## BE ONLINE SERVICIOS EDUCATIVOS



Sandra Judith Bella González

Be Online ofrece clases de inglés en modalidad virtual, diseñadas para facilitar el aprendizaje desde casa. Su metodología combina dinamismo, grupos reducidos y acompañamiento personalizado, con más de seis años de experiencia en enseñanza a niñas, niños, jóvenes y personas adultas.

### PRODUCTOS DESTACADOS



- **Clases de inglés en línea:** Sesiones virtuales interactivas enfocadas en el desarrollo de habilidades de conversación, comprensión y escritura.
- **Clases personalizadas:** Programa adaptado al nivel y ritmo de aprendizaje de cada estudiante.
- **Grupos reducidos:** Espacios de aprendizaje colaborativo con atención cercana y seguimiento continuo.



33 2273 3844

beonlineclasesdeingles@gmail.com

<https://www.marketingc190.com/beonline>



Clases de Inglés Online



# PEKE TALLERES INFANTILES

## ENTRETENIMIENTO Y ARTE INFANTIL

Liliana María Cano Gómez

Peke Talleres Infantiles diseña experiencias recreativas y artísticas para niñas y niños, promoviendo el desarrollo creativo, sensorial y social en entornos seguros y divertidos.



### PRODUCTOS DESTACADOS



• **Talleres de arte:** Actividades de pintura y manualidades que estimulan la expresión creativa y la motricidad fina.

• **Talleres sensoriales:** Dinámicas lúdicas diseñadas para favorecer la estimulación sensorial mediante texturas, colores y materiales diversos.



• **Atelier de juegos por edad:** Espacios estructurados con actividades adecuadas a cada etapa de desarrollo infantil.

• **Rallys personalizados:** Juegos temáticos organizados según edad y tipo de evento.



• **Kits de arte:** Paquetes con materiales creativos listos para utilizar en casa o celebraciones.

# VIDA NATURAL

## TERAPIAS INTEGRALES

Cinthia Nohemi Meraz Pacheco

Vida Natural ofrece servicios de bienestar integral y productos artesanales elaborados con ingredientes naturales, orientados al cuidado personal y equilibrio emocional.



### PRODUCTOS DESTACADOS



• **Auriculoterapia:** Técnica complementaria que utiliza balines biomagnetizados colocados en puntos específicos del pabellón auricular para apoyar procesos de bienestar emocional.



• **Jabones terapéuticos artesanales:** Elaborados con ingredientes naturales seleccionados para limpieza y cuidado de la piel. (80 g).



@pekethk



pekethk-talleres infantiles



33 1182 5890



pekethk@gmail.com



Zapopan, Jalisco



61 4169 9423

nohemimeraz02@gmail.com

Chihuahua, Chihuahua



Vida Natural



# FLORPITAYA

COSMÉTICA NATURAL

María Laura Sahagún Guerrero

FlorPitaya elabora productos de higiene y cosmética natural formulados con ingredientes de origen vegetal, priorizando procesos responsables y el cuidado del medio ambiente.



## PRODUCTOS DESTACADOS



- **Gel capilar de linaza (228 g):** Elaborado con semillas de linaza, agua destilada, goma xantana y fragancia natural; aporta definición y fijación ligera al cabello.



- **Jabones decorativos de glicerina:** Piezas artesanales que pueden incluir aceites, vitamina E, esencias y pigmentos naturales; disponibles en distintos tamaños y diseños.



- **Bálsamo labial:** Formulado con manteca de cacao, aceite de coco, vitamina E y cera de abeja o cera vegetal; ayuda a mantener la hidratación de los labios.



- **Kit post alaciado:** Incluye keratina (250 ml), shampoo sin sales (500 ml) y acondicionador (500 ml); formulado para el mantenimiento del cabello alaciado.



- **Kit antiacné:** Contiene exfoliante de arroz, loción con ácido glicólico y crema facial; rutina básica para limpieza y cuidado de piel con tendencia acnéica.



- **Kit antimanchas:** Incluye crema magistral y jabón de avena; diseñado para complementar la rutina facial diaria.

# SAYDI BIO COSMETICS

COSMÉTICA NATURAL

Sandra Moran González

Saydi Bio Cosmetics desarrolla productos de cuidado personal con extractos vegetales elaborados artesanalmente. Ofrece venta directa, mayoreo y desarrollo de líneas personalizadas.



## PRODUCTOS DESTACADOS



@florpitaya



florpitaya



33 3447 7788



masahagun19@gmail.com



Guadalajara, Jalisco  
Entregas en bazares y puntos acordados.



33 1314 6302

sandra.moran@hotmail.com

Tlaquepaque, Jalisco



@SayDi



Sa&di biocosmetic



# META MEN

CUIDADO PERSONAL MASCULINO

Dulce María

Meta Men es una línea de productos masculinos formulados con ingredientes de origen natural para el cuidado del cabello, barba y piel.



## PRODUCTOS DESTACADOS



• **Shampoo sólido fortalecedor:** Elaborado con romero, ortiga y cola de caballo; presentado en formato sólido de uso práctico.



• **Cera modeladora capilar:** Formulada con cera de abeja, aceites vegetales y extractos botánicos; proporciona fijación y textura.



• **Aceite para barba:** Mezcla de aceites vegetales y esenciales como bergamota, cedro y ricino; aporta suavidad y brillo a la barba.



@metamen\_mx



Meta men



# COPAL

COSMÉTICA NATURAL

Gloria Estela Cuevas Salvador

Copal elabora productos de cuidado personal con extractos de plantas, aceites esenciales y activos naturales, priorizando procesos artesanales y atención personalizada.



## PRODUCTOS DESTACADOS



• **Agua de rosas:** Fórmula tópica de uso corporal para brindar sensación de frescura y confort en piernas.



• **Desodorante natural Nimm:** Elaborado con ingredientes suaves; ayuda a neutralizar el olor corporal.



• **Crema de agua de rosas:** Producto multiuso para rostro, cuerpo y cabello con extractos florales.



COPAL cosmética y productos artesanales



# COSMÉTICA NATURAL ARTESANAL SG

## COSMÉTICA NATURAL

Sandra Gabriela Galaviz Ríos

SG desarrolla productos artesanales libres de parabenos, sales de aluminio y fragancias sintéticas, promoviendo alternativas de higiene sustentables.



### PRODUCTOS DESTACADOS



• **Desodorante corporal en crema:** Fórmula suave para control del olor corporal; duración aproximada de hasta 12 horas.



• **Agua de rosas con extractos botánicos:** Loción facial con caléndula, árnica y manzanilla para limpieza suave.



• **Exfoliantes faciales:** Presentaciones de avena y arroz, o carbón activado y arroz; diseñados para limpieza profunda y renovación superficial.



Blanca Azucena López

Yersau elabora productos capilares artesanales a base de extractos vegetales preparados de manera tradicional.

### PRODUCTOS DESTACADOS



• **Shampoo reparador YERSAU:** Shampoo de Hierbas Yersau. Formulado con ingredientes naturales. Frena la caída, estimula el nacimiento y repara el cabello dañado, ayudándolo a crecer fuerte y saludable. ¡Dale a tu cabello el cuidado que se merece!.



• **Shampoo de Biotina YERSAU:** Fortalece y nutre tu cabello con el poder de la Biotina. Ideal para personas con cabello débil, quebradizo o con crecimiento lento. **Resultados:** Cabello fuerte, grueso y saludable. ¡Dale a tu cabello el impulso que necesita!



• **Mascarilla Capilar de Keratina YERSAU:** Repara y nutre tu cabello con el poder de la Keratina. Repara el cabello dañado y quebradizo, restaura la elasticidad y la suavidad; protege contra el daño ambiental. **Resultados:** Cabello suave, fuerte y saludable. ¡Dale a tu cabello el cuidado intensivo que necesita!



Amapola Cosmética Artesanal



33 3159 1453



cosmeticaartesanalamapola@gmail.com



Guadalajara, Jalisco



33 4070 4313

yersau2023@gmail.com

Zapopan, Jalisco



@Yersau\_oficial



Yersa



# BOTÁNICAL

COSMÉTICA NATURAL

María Beatriz Gómez Chávez

Botánical elabora productos de higiene y cuidado personal con ingredientes naturales, priorizando procesos artesanales y formulaciones biodegradables e hipoalergénicas.



## PRODUCTOS DESTACADOS



• **Sérum facial:** Fórmula concentrada con vitamina E, ácido hialurónico, colágeno y vitamina B5; diseñado para complementar la hidratación y el cuidado diario del rostro.



• **Crema cicatrizante:** Elaborada con extractos botánicos como hamamelis, caléndula y árnica; uso tópico para el cuidado de la piel.



• **Sérum orgánico para pestañas y cejas:** Mezcla de aceites vegetales (aguacate, ricino, almendra) y vitamina E; aporta nutrición y acondicionamiento.



Paola Margarita Aviña Gutiérrez

EcoFruttie es una plataforma de cuidado personal que promueve alternativas libres de plástico y formulaciones con ingredientes de origen natural, fomentando hábitos responsables.

## PRODUCTOS DESTACADOS



• **Desodorante sólido vegano (20 g / 60 g):** Elaborado con manteca de karité, aceites vegetales y esencias; presentación en pomadera de aluminio reutilizable.



• **Repelente sólido vegano (20 g / 60 g):** Fórmula con mantecas y aceites esenciales; práctico para aplicación directa sobre la piel.



• **Shampoo sólido (30 g / 100 g):** Formulado con arcillas naturales, mantecas y extractos vegetales; disponible para distintos tipos de cabello.



Botánical



33 1332 4941



gomezchavezmariabeatriz@gmail.com



Tlaquepaque, Jalisco



33 1700 3157

ecofruttie@outlook.com

Guadalajara, Jalisco

<https://ecofruttie.me>

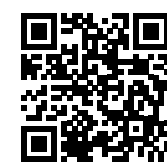

@Ecofruttie



Ecofruttie



# NIELI PRODUCTOS NATURALES

## COSMÉTICA NATURAL

Estefani Elizabeth Barbosa García

Nieli elabora productos artesanales para el cuidado personal y decoración, utilizando ingredientes naturales y opciones personalizadas para eventos.



### PRODUCTOS DESTACADOS



• **Velas aromáticas y decorativas:** Elaboradas con esencias y presentaciones temáticas para celebraciones especiales.



• **Shampoo de bergamota con colágeno (1 L):** Producto líquido para higiene capilar con ingredientes acondicionadores.



• **Jabones de glicerina:** Piezas artesanales disponibles en diseños personalizados para uso diario o eventos.



# NATURALMENTE MIO

## INSUMOS PARA COSMÉTICA ARTESANAL

Maricela Nieto Ortega

Naturalmente Mío fábrica bases de jabón de glicerina y comercializa insumos naturales para la elaboración de cosmética artesanal, apoyando a emprendedores en el desarrollo de sus productos.

### PRODUCTOS DESTACADOS



• **Base de jabón de glicerina blanca:** Materia prima lista para fundir y moldear; ideal para producción artesanal.



• **Base de jabón de glicerina transparente:** Presentación versátil para integración de esencias, pigmentos y aditivos naturales.



• **Kit de iniciación para elaboración de jabones:** Incluye insumos básicos para comenzar a producir piezas artesanales.



@nieliproducosnaturales



Nieli



33 3138 9136



nieliproducosnaturales@gmail.com



Zona Metropolitana de Guadalajara



55 1643 5092



naturalmente\_mio@outlook.com



Ciudad de México



@naturalmente\_mio



Naturalmente MIO



# MANGEL G.

DISEÑO Y DECORACION EN PAPEL MACHE

María de los Ángeles Godínez Sánchez

MANGEL G. crea piezas decorativas artesanales en papel maché, elaboradas a mano mediante técnicas tradicionales. Cada obra es única y busca embellecer espacios a través del arte sustentable y la expresión cultural.



## PRODUCTOS DESTACADOS



• **Figura decorativa “El Gallo” (40 x 40 cm):** Pieza artesanal en papel maché con base de madera; incluye certificado de autenticidad y descripción de obra.



• **Figura decorativa “Caballito de Madera” (25 x 16 cm):** Escultura hecha a mano en papel maché; se entrega con certificado y ficha descriptiva.



• **Espejo decorativo (170 x 60 cm):** Marco elaborado artesanalmente en papel maché; pieza única con empaque de protección y certificado de autenticidad.



# MANUALIDADES HILDA ELIZABETH

EMPAQUES Y CAJAS PERSONALIZADAS

Hilda Elizabeth Lara Medina

Manualidades Hilda Elizabeth se especializa en la fabricación de cajas y empaques personalizados en cartón y acetato, ofreciendo soluciones a medida para eventos, repostería y productos comerciales.

## PRODUCTOS DESTACADOS



• **Caja redonda (18.5 cm diámetro x 25 cm altura):** Elaborada con base y tapa de cartón corrugado y cuerpo de acetato transparente.



• **Caja de acetato (5 x 5 x 8 cm):** Empaque de plástico transparente ideal para recuerdos y pequeños productos.



• **Caja para 4 cupcakes:** Estructura de acetato con base de cartón caple, diseñada para presentación y transporte de repostería.



@mangelgodinezs



Mangel Godínez diseño y decoración en papel mache



33 3508 7403



mangelgodinez@hotmail.com



Guadalajara, Jalisco



<https://www.marketingc190.com/mangelg>



33 1880 6694



hildaelizabethylaramedina@gmail.com



Guadalajara, Jalisco



Manualidades Hilda Elizabeth



# LAURA PIMENTEL

JOYERÍA ARTESANAL

Laura Elizabeth Pimentel Zepeda

Laura Pimentel es una empresa familiar mexicana dedicada a la elaboración de joyería artesanal, principalmente con ámbar chiapaneco combinado con plata .925, piedras naturales y otros materiales. Cada pieza es trabajada a mano, lo que la convierte en un accesorio único.

## PRODUCTOS DESTACADOS



# NANCY ELEGANCE

BISUTERÍA ARTESANAL

Nancy Guadalupe Galindo Cisneros

Nancy Elegance crea accesorios personalizados elaborados con materiales seleccionados, ofreciendo diseños para eventos, uso diario y ocasiones especiales.

## PRODUCTOS DESTACADOS



• **Dije corazón de ámbar (2 cm diámetro):** Ámbar mexicano engarzado en plata .925, pulido artesanalmente.



• **Pulsera jaguar (18 cm):** Combinación de ámbar mexicano, piedra volcánica y plata; diseño artesanal.



• **Aretes colibrí (2.5 cm largo):** Elaborados con ámbar mexicano y chapa de oro; tigers y decorativos.



• **Pulsera de amatista:** Piedra natural en tono morado con hilo ajustable; disponible con o sin dije.



• **Joyería para escaramuzas y recuerdos:** Accesorios personalizados para eventos sociales y celebraciones.



• **Pulseras de amistad:** Tejidas a mano con hilos de distintos colores y dijes temáticos.



@laurapimentel.joyeria



Laura Pimentel



96 1183 9974



ambarlau@live.com.mx



Tonalá, Jalisco



33 1485 0860



nancyelegancebisuteria@gmail.com



Zapopan y Guadalajara, Jalisco



Nancy Elegance Bisutería



# SAUVAGE

ACCESORIOS ARTESANALES

Nancy Guillermina Avilán Morán

Sauvage diseña y personaliza accesorios hechos a mano con hilos, piel, piedras naturales y acero inoxidable, creando piezas simbólicas para regalar en ocasiones especiales.



## PRODUCTOS DESTACADOS



• **Pulsera “Especialmente para ti”:** Pulsera ajustable tejida a mano con madre perla, hematita y dije en acero inoxidable personalizado.



• **Pulsera “Agradecimiento”:** Diseño ajustable de hilos combinados con cruz de hematita; incluye tarjeta personalizada.



• **Pulsera “Compromiso”:** Modelo envolvente de múltiples vueltas, elaborada en hilo con tarjeta y empaque artesanal.



@sauvage.gdl



Sauvage GDL



33 3662 5519



avilanmor@gmail.com



Zapopan, Jalisco



<https://www.marketingc190.com/mangelg>



33 1073 3608



shemia.artesantias@gmail.com



Zapopan, Jalisco



@Shemia.artesantias



Shemia Artesanías



# SHEMIA

ARTESANÍAS Y BISUTERÍA

María Guadalupe Correa Landeros

Shemia Artesanías y Bisutería elabora accesorios y souvenirs inspirados en la cultura mexicana, combinando técnicas artesanales y componentes en acero inoxidable.



## PRODUCTOS DESTACADOS



• **Pulseras tejidas a mano:** Elaboradas con hilos resistentes y componentes en acero inoxidable, principalmente con motivos religiosos.



• **Corazones y medallas bordadas:** Piezas decorativas con chaquiras o cristales montadas en acero inoxidable.



• **Souvenirs personalizados:** Artículos turísticos y religiosos elaborados en madera, metal, plástico o barro, según requerimiento.



@Shemia.artesantias



Shemia Artesanías



# PACHITA BIRRIA TATEMADA

VENTA DE ALIMENTOS

*Carolina González Amante*

Pachita Birria Tatemada es un negocio con tradición familiar desde 1970, especializado en birria estilo tatemada y recetas de cocina mexicana preparadas de forma artesanal.



## PRODUCTOS DESTACADOS



• **Orden de birria tatemada:** Carne cocinada al estilo tradicional, servida con consomé, cebolla, limón y salsas.



• **Quesabirria:** Tortilla grande con queso fundido y birria tatemada; acompañada de consomé.



• **Tacos artesanales de birria:** Preparados con carne jugosa y tortillas recién hechas.



*Fabiola Ramírez Galindo*

Repostería Galy's elabora postres personalizados para celebraciones y eventos sociales, ofreciendo diseños decorativos y variedad de presentaciones.

## PRODUCTOS DESTACADOS



• **Pasteles personalizados:** Decorados en betún o fondant, disponibles desde tamaño individual hasta eventos de gran formato.



• **Galletas decoradas:** Galletas de mantequilla personalizadas para celebraciones como bautizos, bodas y eventos especiales.



• **Mesas de postres:** Servicio integral con variedad de postres organizados para eventos sociales.



Pachita birria tatemada



33 1143 4555



gonzalecarolina024@gmail.com



Tonalá, Jalisco



33 1840 9041



fabiolaramgal@gmail.com



Tonalá, Jalisco



@reposteria\_galys



Pastelería - reposteria galy's



# KASSUN BAKERY

REPOSTERÍA

*Mónica Nallely Estrada Ortiz*

Kassun Bakery ofrece repostería artesanal elaborada con ingredientes seleccionados, priorizando frescura y sabor en cada preparación.



## PRODUCTOS DESTACADOS



• **Galletas estilo NY:** Galletas de gran tamaño en sabores como red velvet con queso crema, chocolate o rellenas de crema de avellana.

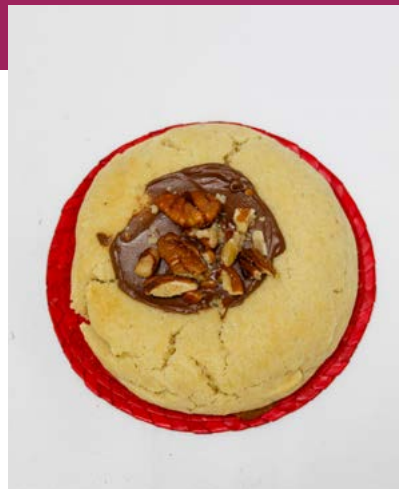

• **Trenza de hojaldre con crema de avellana:** Masa hojaldrada rellena y decorada con nuez; disponible en tamaño chico y grande.



• **Brownies:** Pastelillos de chocolate con cobertura de crema de avellana.



• **Pasteles decorados:** Preparaciones artesanales personalizadas para celebraciones y eventos especiales.



• **Cupcakes personalizados:** Presentaciones individuales decoradas según temática o preferencia.



• **Galletas con chispas de chocolate:** Opciones en presentaciones individuales o paquetes para regalo.

# LOVE CAKE KARY

REPOSTERÍA

*Karina Vázquez Ramos*

Repostería Casera elabora postres artesanales con recetas tradicionales, ofreciendo opciones personalizadas para distintos tipos de eventos.



## PRODUCTOS DESTACADOS



@kassun\_bakery



kassun\_bakery



33 1292 3707



monica.estradaortiz@gmail.com



Tonalá, Jalisco



33 2808 3000



karyvazquezmv@gmail.com



Guadalajara, Jalisco



<https://www.marketingc190.com/lovecakekary>



Love cake



# GRUPO DIOS CACAO

ALIMENTOS

Rocío Aslida Norzagaray Sandoval

Grupo Dios Cacao es una empresa especializada en productos derivados del cacao de alta calidad, con enfoque en innovación, sostenibilidad y comercio responsable.



## PRODUCTOS DESTACADOS



• **Trufas con destilados mexicanos:** Presentaciones de 3, 9 y 25 piezas; rellenas con sabores como tequila, mezcal o vino, cubiertas con chocolate oscuro 77% cacao.



• **Barras de chocolate (47 g):** Disponibles en variedades oscuro 77%, oscuro sin azúcar, con nibs, chocolate blanco y chocolate con leche.



• **Frutos secos cubiertos con chocolate:** Café, nuez, pasas, arándanos, avellanas o almendras cubiertos con chocolate oscuro.



# ARTE Y TRIGO

PANADERÍA INTEGRAL

María de la Cruz Muro Barajas

Arte y Trigo es un emprendimiento de panadería artesanal 100% integral, elaborado sin conservadores y con ingredientes seleccionados para ofrecer opciones nutritivas.

## PRODUCTOS DESTACADOS



• **Pan integral con semillas tostado (550 g):** Elaborado con harina integral, semillas mixtas y mantequilla; empacado en bolsa de celofán.



• **Pan integral con semillas (950 g):** Presentación familiar con mezcla de chía, girasol, calabaza y ajonjolí.



• **Grissinis integrales:** Palitos de pan elaborados con harina integral, aceite de oliva y semillas opcionales.



@dioscacao



Grupo Dios Cacao



52 56 1778 2731



grupodioscacao@gmail.com



Ciudad de México



<https://dioscacao.com>

GRUPO DIOS CACAO



33 2257 4803

arteytrigo@gmail.com

Guadalajara, Jalisco



@arteytrigo



Arte & Trigo



# COBA FOODS

MERMELADAS ARTESANALES

Berenice Covarrubias Barragán

Coba Foods produce mermeladas artesanales elaboradas con frutas de productores locales, ofreciendo sabores tradicionales e innovadores.



## PRODUCTOS DESTACADOS



• **Mermeladas artesanales (30 ml, 130 ml, 235 ml):** Sabores como berries, fresa, piña con coco y guayaba con canela.



• **Presentaciones a granel (500 ml y 1L):** Opciones personalizadas en sabor y decoración.



• **Mermeladas mini temáticas (30 ml):** Diseñadas para eventos y fechas especiales.



• **Mermelada "Estrella" (270-300 ml):** Combinación de piña, kiwi, apio y perejil con textura suave y semillas naturales.



• **Mermeladas picantes y ácidas (270-300 ml):** Variedades como mango con habanero, jamaica con chile y tamarindo con chile.



• **Mermelada de mango habanero (300 g):** Presentación en frasco de vidrio, ideal como complemento culinario.

# CARRY ARTESANALES

MERMELADAS ARTESANALES

Verónica Guadalupe Carrillo Alonso

Carry Artesanales elabora mermeladas naturales con frutas de temporada, sin colorantes artificiales, ofreciendo combinaciones dulces, ácidas y picantes.



## PRODUCTOS DESTACADOS



@cobafoodsmx



33 1014 1596



cobafoodsmx@gmail.com



Guadalajara, Jalisco



33 2087 7390



veronicacarrilloalonso@gmail.com



Zapopan, Jalisco

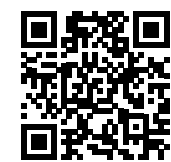

Veronica Guadalupe Carrillo Alonso



# APILU SER ESPECIAL

MUÑECAS ARTESANALES CON ENFOQUE SOCIAL

Alejandra Saavedra

APILU Ser Especial es un proyecto productivo social que elabora muñecas artesanales con enfoque en inclusión y conciencia social. Cada pieza busca representar diversidad y promover valores como el respeto y la empatía.



## PRODUCTOS DESTACADOS



• **Muñeca APILU - Modelo Inclusión Visual (30 cm):** Elaborada en manta o lino, rellena de algodón y poliéster; incluye lentes fijos y detalles pintados a mano.



• **Muñeca APILU - Modelo Superación (30 cm):** Representación con pañuelo decorativo; confeccionada artesanalmente y pintada con materiales no tóxicos.



• **Muñeca APILU - Modelo Abrazable (45 cm):** Diseño de mayor tamaño, elaborada en tela suave y relleno textil; pensada como pieza representativa y decorativa.



# LA BOLSA DE LAS CHICAS

PRODUCTOS DE GESTION MENSTRUAL ECOLÓGICOS

Alma Delia Fuentes González

La Bolsa de las Chicas ofrece productos menstruales reutilizables y ecológicos, acompañados de iniciativas de educación y autocuidado para niñas, adolescentes y mujeres.

## PRODUCTOS DESTACADOS



• **Toallas sanitarias ecológicas:** Elaboradas con telas de algodón antibacterial; disponibles en versiones nocturna, flujo abundante, ligero y pantiprotectores.



• **Compresas térmicas de semillas:** Mezcla de semillas y hierbas aromáticas; diseñadas para aplicación en frío o calor.

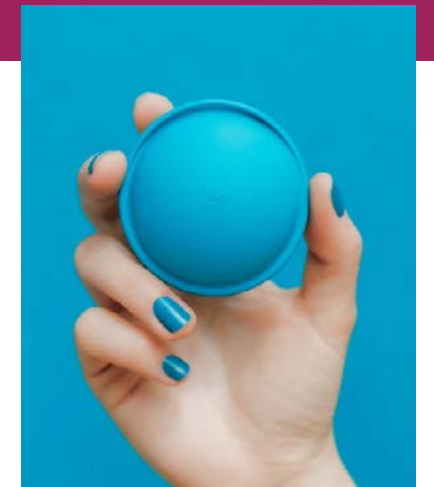

• **Disco menstrual de silicona médica:** Dispositivo reutilizable con capacidad aproximada de 50 ml y uso continuo de hasta 12 horas.



@apiludetalles



Apilu "ser especial"



33 1330 1921



alexsaav0408@gmail.com



Tlaquepaque, Jalisco



55 7329 8048



labolsadelaschicas@gmail.com



Guadalajara, Jalisco



@labolsadelaschicas



La bolsa de las chicas



# TEYARU

CROCHET ARTESANAL

Adilene Tejeda

Teyaru crea piezas tejidas a mano con materiales hipoalergénicos, combinando diseño artesanal y funcionalidad en cada producto.

## PRODUCTOS DESTACADOS



• **Muñeco personalizado (15-20 cm):** Tejido con hilaza 100% algodón hipoalergénica; diseño personalizado según solicitud.

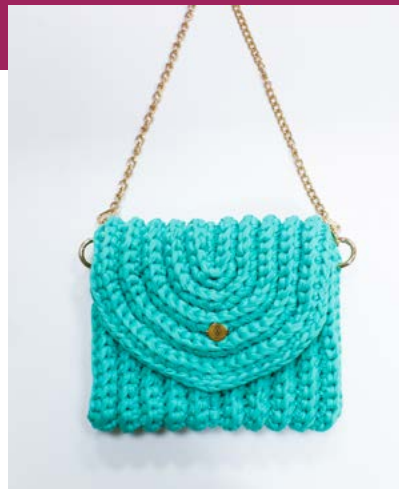

• **Bolsa tejida con trapillo pluma:** Accesorio ligero y resistente, disponible en versión mini clutch o bolso mediano.



• **Ropa tejida artesanal:** Tops, blusas y suéteres elaborados en algodón hipoalergénico, ideales para climas templados.



# CASA DE MUÑECAS ELI LOZ

COSTURA ARTESANAL PERSONALIZADA

Elizabeth Guadalupe Rábago Lozada

Casa de Muñecas Eli Loz es una marca mexicana dedicada a la confección de muñecas de tela personalizadas, elaboradas y pintadas completamente a mano.

## PRODUCTOS DESTACADOS



• **Muñeca personalizada articulada (45 cm):** Confeccionada en tela, con estructura interna de soporte, cabello de estambre y pintura acrílica artesanal. Incluye vestuario y accesorios personalizados según preferencia del cliente.



@teyarubyashdy

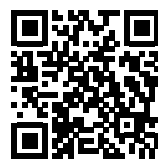

Hecho a mano



33 3425 9434



ashdyteyaru@gmail.com



Tonalá, Jalisco



33 1330 1952



rabagoelizabeth76@gmail.com



Guadalajara, Jalisco



@elilozcasademunecas



Casa de muñecas Eli Loz



# CREACIONES MAGNO

COSTURA Y BORDADO

Leticia Hernández Magno

Creaciones Magno es un taller de costura especializado en la confección de productos textiles reutilizables y personalizados, así como servicios de bordado y serigrafía para eventos y marcas.



## PRODUCTOS DESTACADOS



• **Bolsa tipo cartera reutilizable:** Bolsa de tela resistente y práctica para uso diario; confeccionada con materiales duraderos.



• **Bolsas para publicidad:** Diseños personalizados en distintos tamaños y estilos para promoción de marca o eventos.



• **Servicio de bordado y serigrafía:** Personalización textil con acabados detallados para proyectos comerciales y sociales.



Gabriela Joseline Zavala Barragán

Calli Cactus Café es un espacio que combina cafetería, experiencias temáticas y vinculación entre emprendedoras. Su propuesta integra bebidas, ambientación creativa y actividades colaborativas para fortalecer comunidad.

## PRODUCTOS DESTACADOS



• **Servicio de cafetería artesanal:** Preparación de bebidas y alimentos en un ambiente cálido y temático.



• **Reservaciones románticas personalizadas:** Ambientación especial con decoración temática para celebraciones privadas.

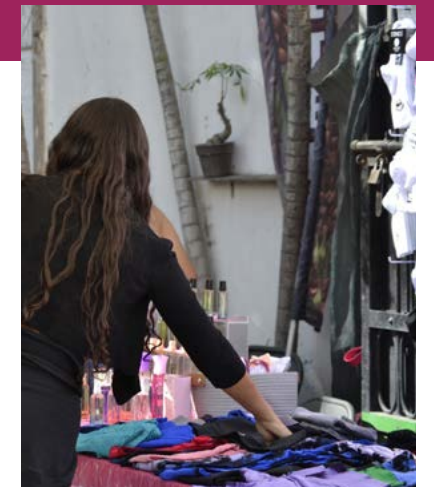

• **Organización de bazares y colaboraciones:** Espacio para exposición de marcas locales, reuniones y actividades de networking.



@creacionemagnogdl

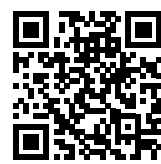

Creaciones Leticia Magno



33 1005 1392



creacionesleticiamagno@gmail.com



Tlajomulco, Jalisco



33 3790 5580



casa.cactus.cafeteria@gmail.com



Tonalá, Jalisco



@calli.cactus.cafe



Calli Cactus Café Techalotl



# UMAMI PET SNACKS

SNACKS NATURALES PARA MASCOTAS

*Cielo Danisa Macías Mercado*

Umami Pet Snacks elabora repostería y snacks deshidratados artesanales para perros y gatos, utilizando ingredientes naturales seleccionados.



## PRODUCTOS DESTACADOS



• **Galletas de pollo con hígado:** Snacks horneados ricos en proteína animal; disponibles en paquetes de 20 o 40 piezas.



• **Tráquea de res deshidratada:** Snack natural deshidratado en distintos tamaños; textura firme y masticable.



• **Pezuña de res deshidratada:** Snack de larga duración, disponible en varios tamaños según la mascota.



@umami.petsnacks

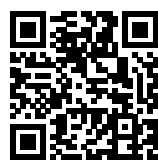

Umami pet snacks



33 1868 5931



cielomaciasm@gmail.com



Guadalajara, Jalisco



MATI 

Catálogo de emprendedoras

Prohibida la reproducción total o parcial de esta obra, por cualquier medio, sin autorización escrita de Corporativa de Fundaciones A.C.

Agradecimientos especiales al equipo operativo de MATI: Jessica Carpio, Nelly Luna, Alejandrina Rodríguez, Ana Lucía Díaz y Marisa Orozco; gracias por ponerle corazón a este proyecto.

Primera edición: 2026

MATI 

**CF**

Corporativa  
de Fundaciones