

## Axe 1. Recherches sur l'expérience et le point de vue des personnes soignées

Les priorités se portent sur l'approfondissement des expériences spirituelles des bénéficiaires de soins prioritairement dans les milieux de soins suivants : soins hospitaliers, à domicile, de longue durée et de résidence, la maternité, la santé mentale et le suivi des douleurs chroniques.

### Domaine 1

L'exploration des besoins spirituels et risques de détresse spirituelle, selon la perspective des personnes soignées et des proches.

#### *Sous-domaine :*

Développement des outils d'exploration et de mesures d'identification de l'impact du Spiritual Care auprès des personnes soignées et auprès des proches en particulier pour :

- la qualité de vie : développement d'instruments de mesure de la qualité de vie personnalisée (contrairement aux mesures de qualité de vie standardisées) incluant les dimensions liées à la spiritualité ;
- le bien-être mental et social ;
- le meaning making (« faire sens »)



## Axe 2. Recherches sur la formation au Spiritual Care

### Domaine 1

Exploration de la formation au Spiritual Care (objectifs, compétences, stratégies pédagogiques, stratégies d'évaluation, etc. ; et des facteurs favorisant/limitant l'enseignement du Spiritual Care.

### Domaine 2

Identification des impacts de la formation initiale et continue au Spiritual Care sur les apprenants et leur pratique



## Axe 3. Recherches sur les interventions en soins infirmiers

### Domaine 1

Le développement des pratiques et méthodes d'intégration du Spiritual Care

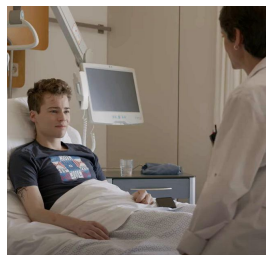

### Domaine 2

L'exploration du Spiritual Care par et pour soi-même en tant qu'infirmier (impact sur la santé psychologique, satisfaction au travail, etc. Spiritual Self-Care)

## Axe 4. Recherches sur l'environnement de soins/travail

### Domaine 1

Identifications des facteurs favorisant/limitant le Spiritual Care dans la clinique et/ou dans le domaine de la santé publique

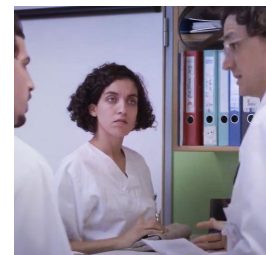

### Domaine 2

Le développement d'une posture interdisciplinaire de Spiritual Care (incluant personnes soignées et proches, facteurs facilitant la collaboration interdisciplinaire)

# Axe 1. Recherches sur l'expérience et le point de vue des personnes soignées

Les priorités se portent sur l'approfondissement des expériences spirituelles des bénéficiaires de soins prioritairement dans les milieux de soins suivants : soins hospitaliers, à domicile, de longue durée et de résidence, la maternité, la santé mentale et le suivi des douleurs chroniques.

## Domaine 1

L'exploration des besoins spirituels et risques de détresse spirituelle, selon la perspective des personnes soignées et des proches.

### *Sous-domaine :*

Développement des outils d'exploration et de mesures d'identification de l'impact du SC auprès des personnes soignées et auprès des proches en particulier pour :

- la qualité de vie : développement d'instruments de mesure de la qualité de vie personnalisée (contrairement aux mesures de qualité de vie standardisées) incluant les dimensions liées à la spiritualité ;
- le bien-être mental et social ;
- le meaning making (« faire sens »)



## Axe 2. Recherches sur la formation au Spiritual Care

### Domaine 1

Exploration de la formation au Spiritual Care (objectifs, compétences, stratégies pédagogiques, stratégies d'évaluation, etc. ; et des facteurs favorisant/limitant l'enseignement du Spiritual Care.

### Domaine 2

Identification des impacts de la formation initiale et continue au Spiritual Care sur les apprenants et leur pratique



## Axe 3. Recherches sur les interventions en soins infirmiers

### Domaine 1

Le développement des pratiques et méthodes d'intégration du Spiritual Care

### Domaine 2

L'exploration du Spiritual Care par et pour soi-même en tant qu'infirmier (impact sur la santé psychologique, satisfaction au travail, etc. Spiritual Self-Care)



## Axe 4. Recherches sur l'environnement de soins/travail

### Domaine 1

Identifications des facteurs favorisant/limitant le Spiritual Care dans la clinique et/ou dans le domaine de la santé publique

### Domaine 2

Le développement d'une posture interdisciplinaire de Spiritual Care (incluant personnes soignées et proches, facteurs facilitant la collaboration interdisciplinaire)

