

GASTHOF  
*Dorfschänke*

# *Liebe Gäste!*

Als einer der ältesten Gasthöfe Deutschlands, dessen Wurzeln bis ins Mittelalter zurückreichen, laden wir Sie ein, in die reiche Geschichte unseres Hauses einzutauchen. Die Dorfschänke war seit jeher ein wichtiger Treffpunkt für Reisende und Einheimische, ein Ort der Geselligkeit und Erholung. Im Laufe der Jahrhunderte hat sich unser Gasthof zu einem Symbol für Nachhaltigkeit und regionale Tradition entwickelt. Bei uns erleben Sie nicht nur die einzigartige Atmosphäre vergangener Zeiten, sondern auch die kulinarischen Schätze unserer Region.

Unsere Speisekarte spiegelt die Natur und Tradition des Taunus wider: Genießen Sie fangfrische Forellen aus der nahegelegenen Wisper oder herzhaftes Wild aus den umliegenden Wäldern je nach Session. Dazu servieren wir Ihnen regionale Weine. Jedes Gericht wird mit Liebe und Sorgfalt zubereitet, um Ihnen den authentischen Geschmack unserer Heimat näherzubringen.

Wir freuen uns darauf, Sie in der Dorfschänke willkommen zu heißen!

*Ihre Dorfschänke*

# Vorspeisen

## AUFSTRICH & BROT

6,00 €

Hausgemachter Aufstrich | Ofenfrisches Brot | a, d, 8

## HÜHNERBRÜHE

8,50 €

Sellerie | Karotten | Frische Kräuter | e, j,

## RIESLINGCREMESUPPE

7,50 €

Riesling vom Weingut Laquai | Sahne | Croutons | Kräuter | d, e, l, 8

## FELDSALAT & WISPERFORELLE

14,50 €

Feldsalat | Balsamico Dressing | Ei | Radieschen | Zwiebel | Forelle geräuchert | b, d, i, l, m, 8

## ROTE BEETE SALAT

12,50 €

Rote Beete Salat | geröstete Walnüsse | Thymian-Honig | k, l, 2, 3,



# Hauptspeise

## SCHNITZEL „WIENER ART“

16,50 €

Preiselbeeren | Bratkartoffel | Beilagen Salat | Kapern |  
Sardelle | a, b, d, i, l, m, o, 2, 3, 8,

## PFEFFERRAHMSCHNITZEL

19,50 €

Pfefferrahmsauce | Bratkartoffel | Beilagen Salat  
a, b, d, l, m, o, 2, 3, 8,

## PAPRIKARAHMSCHNITZEL

19,50 €

Paprikarahmsauce | Bratkartoffeln | Beilagen Salat  
a, b, d, l, m, o, 2, 3, 4, 8,

## PILZRAHMSCHNITZEL

19,50 €

Pilzrahmsauce | Bratkartoffeln | Beilagen Salat  
a, b, d, l, m, o, 2, 3, 8,

## ROSA GEBRATENES RUMPSTEAK

26,50€

Semmelknödeltaler | Pfefferrahmsauce | Beilagen Salat |  
a, d, e, j, l, o, 2, 3, 8

## HÜHNERFRIKASSE

17,50€

Hähnchen aus der Keule | Sellerie | Karotte | Butterreis |  
a, d, e, j, l, 3, 8

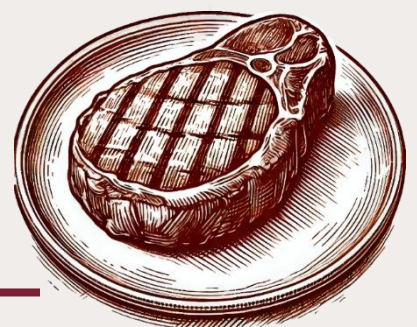

# Hauptspeise

## GEBRATENE WISPERFORELLE

20,50 €

Regenbogenforelle aus der Wisper | glasierte Kartoffeln |  
Mandelbutter | Beilagensalat | d, e, i, l, 2, 3, 8

## FLAMMKUCHEN ELSÄSSER ART

9,50 €

Schmand | Speckwürfel | Frühlingslauch | a, d, o, 2, 3, 8

## VEGETARISCHER FLAMMKUCHEN

9,50 €

Schmand | Winterliches Gemüse | Kräuteröl |  
a, d, o, 2, 3, 8

## PASTA IN PILZRAHMSAUCE

15,50 €

Pasta | Waldpilze | Käsechip | frische Kräuter |  
a, b, d, e, l, 8

## MARKTFRISCHER SALAT

12,50 €

Balsamico Dressing | Radieschen | Tomate | eingelegte  
Zwiebel | Kresse

Wahlweiße mit Rosa gebratenen Rumpsteakstreifen  
Aufpreis 5,00 €  
l, m, 8

**Fragen Sie uns gerne nach unserer  
Tagesempfehlung!**



# Beilagen

## KLEINER SALAT

L,m,

4,50 €

## POMMES

3,50 €

## BRATKARTOFFELN

8

4,50 €

## Kinder

## KINDERSCHNITZEL

Pommes | Ketchup | Mayo

a, b, d, o, 1, 2, 3

7,50 €

## NUDELN & TOMATENSAUCE

Mit geriebenem Käse

a, b, d, e, l, 8

6,50 €



# DESSERT

## SCHOKOLADENKUCHEN

7,50 €

Waldbeeren | Vanilleeis | a, b, l, 8

## 1 KUGEL EIS

2,00€

Vanille  
Schokolade  
Erdbeere  
d, 8

Wahlweiße mit Sahne

1,50€



# Getränke

## APERITIF

Riesling Winzersekt von Laquai, 1 (Traditionelle Flaschengärung)	6,00 €
Sekt Cassis 1	6,50 €
Aperol Spritz	6,50€

## BIER VOM FASS

Bitburger Pils	0,3 l	3,50 €
	0,5 l	5,00 €
Benediktiner Hell	0,3 l	3,50 €
	0,5 l	5,00 €
Radler	0,3 l	3,50 €
	0,5 l	5,00 €

## FLASCHENBIER

Benediktiner Weißbier Dunkel	0,5 l	5,00 €
Benediktiner Weißbier Naturtrüb	0,5 l	5,00 €
Benediktiner Weißbier Alkoholfrei	0,5 l	5,00 €
Bitburger Alkoholfrei	0,33 l	4,00 €
Radler Alkoholfrei	0,5 l	5,00 €
Köstritzer Schwarzbier	0,33 l	4,00 €





# Getränke

## ALKOHOLFREI GETRÄNKE

Gerolsteiner Still   Sprudel	0,25 l	2,50 €
	0,75 l	6,50 €
Cola 9   Cola Zero 9   Fanta   Sprite	0,2 l	2,50 €
	0,5 l	4,50 €
Säfte (auch als Schorle)	0,2 l	3,00 €
Apfelsaft	0,4 l	5,00 €
Johannisbeersaft		
Traubensaft Rot		
Rhabarbernektar		

## HEISSEGETRÄNKE

Espresso	2,50 €
Espresso Doppio	4,00 €
Café Crema	3,00 €
Cappuccino	3,50 €
Latte Macchiato	4,00 €
Heiße Schokolade	4,00 €
Tee Verschiedene Sorten	3,00 €



# Getränke

<b>Apfelwein   Apfelwein Alkoholfrei</b>	<b>0,25 l</b>	<b>3,50 €</b>
Süß oder Sauer gespritzt	<b>0,5 l</b>	<b>5,00 €</b>

## WEINE VOM WEINGUT LAQAI

<b>Silvaner Trocken  </b>	<b>0,1 l</b>	<b>3,00 €</b>
	<b>0,2 l</b>	<b>5,00 €</b>
	<b>1,0 l</b>	<b>28,00 €</b>

<b>Riesling   Trocken   Halbtrocken  </b>	<b>0,1 l</b>	<b>3,00 €</b>
	<b>0,2 l</b>	<b>5,00 €</b>
	<b>1,0 l</b>	<b>28,00 €</b>

<b>Spätburgunder Blanc de Noir  </b>	<b>0,1 l</b>	<b>3,50 €</b>
<b>Trocken  </b>	<b>0,2 l</b>	<b>5,50 €</b>
	<b>1,0 l</b>	<b>30,00 €</b>

<b>Rosé Spätburgunder  </b>	<b>0,1 l</b>	<b>3,50 €</b>
	<b>0,2 l</b>	<b>5,50 €</b>
	<b>1,0 l</b>	<b>30,00 €</b>

<b>Spätburgunder   Trocken  </b>	<b>0,1 l</b>	<b>3,50 €</b>
	<b>0,2 l</b>	<b>5,50 €</b>
	<b>1,0 l</b>	<b>30,00 €</b>

<b>Vinum Mandelberg   Trocken  </b>	<b>0,1 l</b>	<b>3,50 €</b>
	<b>0,2 l</b>	<b>5,50 €</b>
	<b>1,0 l</b>	<b>30,00 €</b>



# Getränke

## Digestif

### Klares

Williams Birne | Mirabelle | Himbeere

2 cl 3,00 €

4 cl 5,00 €

### Pfarrhofen Kräuterlikör

mild/herb

2 cl 3,00 €

4 cl 5,00 €

### Asbach

2 cl 3,50 €

4 cl 5,50 €

### Überraschungs aus der Schnapskammer

2 cl 3,50 €

4 cl 5,50 €



