KINADS MEDIA SP. Z O.O.

WIELKIE HISTORIE. WIELKIE PREMIERY.

Repertuar do planowania kampanii kinowych

Uwaga! Poniższa lista premier ma charakter orientacyjny i reprezentuje status deklaracji dystrybutorów filmowych w dniu: 2026-11-16. Kinads zastrzega możliwość zmiany dat wprowadzenia filmów na ekrany.

PREMIERA	PLAKAT	TYTUŁ	HIT	FAMILIJNY	WIEK	KOBIECY	MĘSKI	GATUNEK	OPIS FILMU
11/20/2026		**Przemytnicy**					męski	Przygodowy	Oregon, rok 1933. Samuel Murphy, samotny ojciec przebywający w obozie pracy, podejmuje się przemytu złota przez niebezpieczną dzicz w zamian za szansę odzyskania wolności.
11/20/2026		**Struś Pędziwiatr i zemsta kojota**	HIT	familijny	7+			Animacja, przygodowy	Kojot, Struś Pędziwiatr i Królik Bugs rzucają wyzwanie bezdusznej korporacji, która jest zagrożeniem dla bohaterów kreskówek.
11/20/2026		**Tajemnica śpiewających ptaków**		familijny	6+			Animacja	Archeolożka Karolina prowadzi wykopaliska na wsi, gdzie spędziła dzieciństwo. Podczas wakacji odwiedza ją córka Lucie, by spędzić z nią kilka dni.
11/20/2026		**Tede. Forever Rap**					męski	Dokumentalny	"Tede. Forever Rap" to bezkompromisowy portret Jacka "Tede" Granieckiego – jednego z najbardziej wpływowych i kontrowersyjnych artystów w historii polskiego rapu. Siłą napędową filmu są nigdy niepublikowane, prywatne archiwa z lat 1993–2002 – bezcenny zapis czasów, gdy hip-hop w Polsce dopiero raczkował, a Tede i jego ekipa byli w epicentrum tej rewolucji. Po 22 latach od pierwszej wizyty artysta wraca na ulice Nowego Jorku, by w sentymentalnej podróży zmierzyć się z pytaniami: jak zmienił się on sam, polski rap, Polska i Ameryka?
11/20/2026		**Morderstwo w filharmonii**				kobiecy	męski	Czarna komedia, kryminał	Detektyw Wróbel bada morderstwo widza w filharmonii lat 70., odkrywając świat artystów pełen rywalizacji, ambicji i skrywanych tajemnic.
11/20/2026		**Złudzenia z Yakushimy**				kobiecy		Dramat obyczajowy	Corry jest Francuzką mieszkającą w Japonii. Żyje z Jinem i pracuje w szpitalu w Kobe, opiekując się dziećmi oczekującymi na przeszczep serca. W kraju, w którym kultura wciąż z trudnością akceptuje ideę dawstwa organów, Corry na co dzień mierzy się z oporem społecznym i stara się zmieniać świadomość otoczenia, walcząc o każdego potencjalnego dawcę. Kiedy Jin nagle znika bez śladu, Corry rozpoczyna desperackie poszukiwania. Jednocześnie musi prowadzić dramatyczny wyścig z czasem, by doprowadzić do przeszczepu swojego młodego pacjenta. Jej życie osobiste i zawodowe splatają się w coraz bardziej napiętą sieć zależności, w której każda decyzja może oznaczać życie lub śmierć.
11/20/2026		**Ramayana: Narodziny legendy**					męski	Fantasy	Historia legendarnego księcia Ramy, którego podróż i życiowe wybory oparte na honorze, obowiązku i poświęceniu stają się opowieścią o wierze w dobro i sile charakteru.
11/20/2026		**Elf i świąteczne życzenie**		familijny	8+			Fantasy, familijny	9-letnia Lumi zabiera nas na zimową wyprawę, której celem jest odnalezienie jej najlepszej przyjaciółki. Przypadkiem trafia do ukrytego pod śniegiem, sekretnego świata, w którym żyją elfy prowadzące fabrykę zabawek Świętego Mikołaja. Okazuje się, że to tylko początek jej przygód.
11/20/2026		**Jestem Rocky**	HIT			kobiecy	męski	Biograficzny, Dramat	Nowy Jork, połowa lat 70. Sylvester Stallone jest nikomu nieznanym aktorem, który pisze scenariusz o bokserze z ubogiej dzielnicy Filadelfii.

KINADS MEDIA SP. Z O.O.

WIELKIE HISTORIE. WIELKIE PREMIERY.

Repertuar do planowania kampanii kinowych

Uwaga! Poniższa lista premier ma charakter orientacyjny i reprezentuje status deklaracji dystrybutorów filmowych w dniu: 2026-11-16. Kinads zastrzega możliwość zmiany dat wprowadzenia filmów na ekrany.

PREMIERA	PLAKAT	TYTUŁ	HIT	FAMILIJNY	WIEK	KOBIECY	MĘSKI	GATUNEK	OPIS FILMU
11/20/2026		**Igrzyska śmierci: Wschód słońca w dniu dożynek**	HIT				męski	Akcja, Sci-Fi	W roku Drugiego Ćwierćwiecza Poskromienia na arenę trafia podwojona liczba trybutów. Wśród nich jest 16-letni Haymitch Abernathy z Dystryktu 12, który musi stawić czoła jeszcze brutalniejszym niż zwykle Głodowym Igrzyskom.
11/25/2026	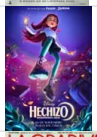	**Hokus: Królestwo magii**	HIT	familijny	7+			Animacja, Fantasy	Nowa animacja Disneya.
11/27/2026		**Gradiva**				kobiecy		Dramat	Francuscy licealiści wraz z nauczycielką łaciny odwiedzają Neapol i Pompeje, gdzie w cieniu Wezuwiusza budzą się ich pragnienia i lęki.
11/27/2026		**Nakarmić kruki (1976)**				kobiecy		Dramat	Po śmierci matki dziewięcioletnia Ana cierpi, obarczając winą ojca. Gdy również on umiera, dziewczynka całkowicie zatraca się w świecie marzeń pomagającym jej radzić sobie z problemami.
11/27/2026		**Najlepsza owsianka na świecie**				kobiecy		Dokumentalny	Raz w roku uczestnicy z całego świata zjeżdżają się do malowniczej wioski na północy Szkocji, by rywalizować o tytuł mistrza świata w... przyrządzaniu owsianki!
11/27/2026		**Poznaj swojego teścia**				kobiecy		Komedia	Henry, syn Grega i Pam Fockerów, staje w obliczu rodzinnego chaosu, gdy postanawia poślubić silną i niezależną kobietę, która na pierwszy rzut oka wydaje się do niego nie pasować.
11/27/2026		**Pikkuli i świąteczny renifer**		familijny	4+			Familijny, świąteczny	Kiedy Boże Narodzenie zostaje odwołane, rezolutny ptaszek Pikkuli wyrusza z przyjaciółmi na zimową przygodę, aby odnaleźć Świątecznego Renifera i przywrócić magię świąt. Podróż przez lodowe krajobrazy będzie długa i trudna, jednak nasi sympatyczni bohaterowie nie dadzą za wygraną!
11/27/2026		**Papierowy tygrys**				kobiecy	męski	Kryminał, dramat	Dwaj bracia muszą ocalić rodzinę przed zemstą rosyjskiej mafii.
11/27/2026		**Wiedźmin (2001)**					męski	Fantasy, przygodowy	Wiedźmin Geralt trudni się zwalczaniem niebezpiecznych potworów. Często jednak ludzkie okrucieństwo i żądza władzy są dużo groźniejsze.

KINADS MEDIA SP. Z O.O.

WIELKIE HISTORIE. WIELKIE Ppremiery.

Repertuar do planowania kampanii kinowych

Uwaga! Poniższa lista premier ma charakter orientacyjny i reprezentuje status deklaracji dystrybutorów filmowych w dniu: 2026-11-16. Kinads zastrzega możliwość zmiany dat wprowadzenia filmów na ekrany.

PREMIERA	PLAKAT	TYTUŁ	HIT	FAMILIJNY	WIEK	KOBIECY	MĘSKI	GATUNEK	OPIS FILMU
11/27/2026		**Violetta Villas**	HIT			kobiecy		Biograficzny, dramat	Historia życia artystki estradowej, Violetty Villas, opowiedziana z perspektywy jej syna.
12/4/2026		**Asterix i Obelix: Królestwo Nubii**	HIT	familijny	7+			Animacja, Familijny, Przygodowy, Komedia	Panoramiks niechcący dodaje do napoju magicznego składnik, który powoduje, że większość mieszkańców osady zmienia się w dzieci. Druid postanawia wysłać Asteriksa i Obeliksa na odległą Afrykę, by odnaleźć odtrutkę.
12/4/2026		**Buddy**					męski	Horror	Dziewczynka i jej przyjaciele muszą wydostać się z programu telewizyjnego dla dzieci.
12/4/2026		**Behemoth!**				kobiecy		Dramat, muzyczny	Po 20 latach spędzonych w trasie utalentowany wiolonczelista Alex Serian wraca do rodzinnego Los Angeles.
12/4/2026		**Chmurka i burza**		familijny	3+			Familijny, animacja	"Chmurka i Burza" to opowieść o przygodach dwóch psich sióstr - Chmurki i Burzy, które wyruszają w kolejne dni pełne odkryć. Różnią się wyglądem i charakterem, ale z taką samą ekscytacją odkrywają świat! Z psiej perspektywy pokazują codzienne wyzwania, które zmieniają się w zabawne perypetie, a kreatywne pomysły ratują je z każdej opresji. Wraz z paczką swoich futrzastych przyjaciół uczą się współpracy, sprytu i tego, że razem można bawić się… dwa razy lepiej!
12/4/2026	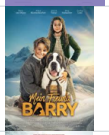	**Mój pies Barry**		familijny	9+			Familijny	W surowych Alpach chłopiec ratuje szczeniaka Barry'ego i potajemnie go wychowuje, walcząc o przyjaźń silniejszą niż klasztorne zasady.
12/4/2026		**Odwilż**					męski	Thriller	W odizolowanym hotelu w Andach dziewięcioletnia dziewczynka próbuje odkryć prawdę o zaginięciu starszej przyjaciółki, odsłaniając rodzinne sekrety.
12/4/2026		**Sekrety i kłamstwa**				Kobiecy		Dramat	Czarnoskóra okulistka postanawia odnaleźć biologiczną matkę, która jest na skraju załamania.
12/4/2026		**Tierra viva**				kobiecy		Dramat	Marta, była piosenkarka, po śmierci syna w Gwatemali wyrusza, by sprowadzić jego ciało do Polski.

KINADS MEDIA SP. Z O.O.

WIELKIE HISTORIE. WIELKIE Ppremiery.

Repertuar do planowania kampanii kinowych

Uwaga! Poniższa lista premier ma charakter orientacyjny i reprezentuje status deklaracji dystrybutorów filmowych w dniu: 2026-11-16. Kinads zastrzega możliwość zmiany dat wprowadzenia filmów na ekrany.

PREMIERA	PLAKAT	TYTUŁ	HIT	FAMILIJNY	WIEK	KOBIECY	MĘSKI	GATUNEK	OPIS FILMU
12/4/2026		**Narodzenie Króla. Zero A.D.**						Religijny	Maria z Nazaretu musi chronić swego maleńkiego syna przed wysłannikami króla Heroda, którzy mają za zadanie zamordować wszystkich chłopców urodzonych ostatnio w Betlejem. Znakomita obsada w poruszającej opowieści o narodzinach, które zmieniły bieg historii. Jedni oczekiwali jego przyjścia z wiarą i nadzieją, inni ze strachem i nienawiścią.
12/4/2026	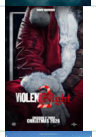	**Dzika noc 2**	HIT				męski	Akcja, thriller, czarna komedia, świąteczny	
12/4/2026		**Warsztat Świętego Mikołaja**		familijny	5+			Familijny	Mari z rodziną wyrusza na poszukiwania magicznego warsztatu Świętego Mikołaja. Mikołaj chce zachować w tajemnicy lokalizację swojej siedziby, więc wysyła dwóch pomocników, aby zmylili niechcianych przybyszów.
12/4/2026		**Witajcie w Laponii**				kobiecy		Dramat, komedia	
12/11/2026		**Budapeszt 1957**				kobiecy		Biograficzny, dramat	Budapeszt, rok 1957. Świat młodego chłopca, Andora, wywraca się do góry nogami, kiedy w jego życiu pojawia się mężczyzna twierdzący, że jest jego prawdziwym ojcem. Wychowywany do tej pory przez matkę opowiadającą mu idealizowane historie o jego zmarłym tacie, Andor próbuje znaleźć swoje miejsce w świecie, w którym panują komunistyczne represje po nieudanym powstaniu.
12/11/2026		**Tajemniczy prezent**						Dokumentalny	Do norweskiej rodziny od ponad 20 lat co roku trafia tytułowy "Tajemniczy prezent". Pomimo śledztwa, jej nadawca pozostaje anonimowy. Najmłodsi z rodziny, Edle i Brage, postanawiają raz na zawsze rozwiązać tę zagadkę. Ich poszukiwania sprawiają, że to, co zaczęło się jako zabawna rodzinna przygoda, prowadzi do głębszej, poruszającej historii.
12/11/2026		**Holiday. 20 rocznica (2006)**				kobiecy		Komedia romantyczna, świąteczny	Dwie nieznające się kobiety, aby uciec od problemów, postanawiają na święta zamienić się domami. Iris przeprowadza się do słonecznego Los Angeles, a Amanda wyjeżdża na zaśnieżoną angielską wieś.
12/11/2026		**Diuna (2021)**					męski	Sci-Fi	Szlachetny ród Atrydów przybywa na Diunę, będącą jedynym źródłem najcenniejszej substancji we wszechświecie.
12/11/2026		**Diuna: Część 2 (2024)**					męski	Sci-Fi	Książę Paul Atryda przyjmuje przydomek Muad'Dib i rozpoczyna duchowo-fizyczną podróż, by stać się przepowiedzianym w proroctwie wyzwolicielem ludu Diuny..

KINADS MEDIA SP. Z O.O.

WIELKIE HISTORIE. WIELKIE Ppremiery.

Repertuar do planowania kampanii kinowych

Uwaga! Poniższa lista premier ma charakter orientacyjny i reprezentuje status deklaracji dystrybutorów filmowych w dniu: 2026-11-16. Kinads zastrzega możliwość zmiany dat wprowadzenia filmów na ekrany.

PREMIERA	PLAKAT	TYTUŁ	HIT	FAMILIJNY	WIEK	KOBIECY	MĘSKI	GATUNEK	OPIS FILMU
12/11/2026		**Modlitwa za umierających**					męski	Western	W 1870 roku Friendship w stanie Wisconsin zmaga się z suchym, upalnym latem. Życie miasteczka toczy się wokół Jacoba Hansena, bohatera wojny secesyjnej, który pomimo wielu osiągnięć, nie jest w stanie uwolnić się od przemocy i mrocznej, żołnierskiej przeszłości. Czując się zobowiązany do odpokutowania za popełnione krzywdy, Jacob bierze na siebie odpowiedzialność nie tylko za utrzymanie swojej młodej rodziny, ale także za pełnienie funkcji szeryfa, przedsiębiorcy pogrzebowego i pastora w Friendship. Uważa, że miasteczko jest pod jego ochroną - twierdzenie to zaczyna go prześladować, gdy pojawia się epidemia, której miejscowy lekarz nie jest w stanie opanować. Ponieważ każda decyzja staje się wyborem między złymi rozwiązaniami, Jacob zaczyna być coraz bardziej prześladowany przez wojenną przeszłość. Nie wiadomo, jak długo będzie w stanie
12/11/2026		**Wiklinowy mąż**				kobiecy	męski	Fantasy, komedia romantyczna	Wykluczona przez społeczność rybaczka zleca miejscowemu koszykarzowi wyplecenie dla niej męża. Gdy jednak wiklinowy człowiek okazuje się kimś niezwykłym, jego pojawienie się wywołuje zazdrość i chaos, które zagrażają spokojowi całej wioski.
12/11/2026		**Wilki**				kobiecy		Dramat	Młoda kobieta wchodzi w związek z tajemniczym frontmanem zespołu metalowego, członkiem podziemnej sceny muzycznej. Odbywa burzliwą podróż, podczas której odkrywa siebie...
12/16/2026	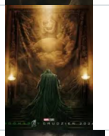	**Avengers: Doomsday**	HIT				męski	Akcja, Sci-Fi	Bohaterowie z trzech różnych wszechświatów zmierzają ku śmiertelnie niebezpiecznej konfrontacji i stają w obliczu egzystencjalnego zagrożenia, z jakim nigdy wcześniej się nie spotkali.
12/16/2026	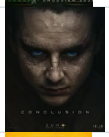	**Diuna: Część trzecia**	HIT				męski	Akcja, Sci-Fi	Muad'Dib, dziedzic niewyobrażalnej mocy, urzeczywistnia starożytny plan stworzenia superistoty, władcy wśród ludzi, a nie w niebiosach.
12/18/2026		**Król wędrowców**		familijny	14+			Familijny	Jedenastoletnia Meissy odkrywa, że jej ojciec wcale nie podróżuje po świecie jak opowiadała mama, tylko błąka się po rodzinnym mieście. Wszystko wskazuje na to, że żyje wśród bezdomnych. Dziewczynka postanawia go lepiej poznać. Potajemnie umawia się na spotkania. Po pewnym czasie coś zaczyna ją niepokoić. „Król Wędrowców" to filmowa opowieść o tym, jak choroba psychiczna jednego członka rodziny wpływa na życie i codzienność wszystkich domowników.
12/18/2026		**Śmiertelnie proste (1984)**				kobiecy	męski	Dramat, thriller	Żona bogatego właściciela baru ma romans. Kiedy ten dowiaduje się o zdradzie, wynajmuje prywatnego detektywa, by zabił niewierną małżonkę i jej kochanka.Żona bogatego właściciela baru ma romans. Kiedy ten dowiaduje się o zdradzie, wynajmuje prywatnego detektywa, by zabił niewierną małżonkę i jej kochanka.
12/18/2026		**Dracula**				kobiecy		Komedia	We współczesnej Transylwanii polowania na wampiry łączą się ze strajkami, sci-fi, romansem i opowieściami AI, splatając folklor, horror i nowoczesność w nowatorską interpretację legendy Draculi.
12/25/2026	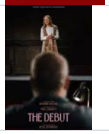	**Debiut**	HIT			kobiecy		Komedia, musical	Niepozorna gospodyni domowa niespodziewanie otrzymuje rolę w przedstawieniu lokalnego teatru i całkowicie ulega wpływowi reżysera o silnym charakterze.

KINADS MEDIA SP. Z O.O.

WIELKIE HISTORIE. WIELKIE PREMIERY.

Repertuar do planowania kampanii kinowych

Uwaga! Poniższa lista premier ma charakter orientacyjny i reprezentuje status deklaracji dystrybutorów filmowych w dniu: 2026-11-16. Kinads zastrzega możliwość zmiany dat wprowadzenia filmów na ekrany.

PREMIERA	PLAKAT	TYTUŁ	HIT	FAMILIJNY	WIEK	KOBIECY	MĘSKI	GATUNEK	OPIS FILMU
12/25/2026		**Córki góry**				kobiecy		Dokumentalny	Gara i jej 13-letnia córka Nada stają w obronie górskich terenów przeznaczonych na poligon wojskowy.
12/25/2026		**Jumanji 3: Wielka ucieczka**	HIT				męski	Przygodowy, Fantasy	Gdy świat Jumanji przenika do rzeczywistości, bohaterowie ponownie muszą stawić czoła niebezpiecznej grze, by ocalić świat przed chaosem.
12/25/2026		**Przepraszam, że żyję**		familijny	12+			Familijny (12-16)	Bianca nie należy do spokojnych nastolatek. Wystarczy jedno nieprzemyślane słowo, by wybuchła gniewem. Dziewczyna dopiero uczy się radzić sobie z własnymi emocjami, co nie jest łatwe, gdy przytłacza ją rozwód rodziców, brak akceptacji i poczucie, że młodszy brat jest faworyzowany. Wszystko to buduje rosnącą barierę między Biancą a jej mamą. W trakcie wyjątkowo gorącego lata napięcie staje się niemal nie do zniesienia. Punktem zwrotnym okazuje się niespodziewana wizyta idolki Bianki, Billie King, która pojawia się w jej domu. To właśnie ona pomoże nastolatce dostrzec prawdę kryjącą się za złością i zrozumieć, że są inne sprawy, o które warto walczyć.
12/25/2026	NO PHOTO AVAILABLE	**Wanda i jej Banda**		familijny				Animowany	
1/1/2027	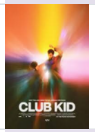	**Club Kid**				kobiecy		Komedia, dramat	Podupadający nowojorski organizator imprez musi uporządkować swoje życie, gdy pojawia się w nim nieoczekiwany gość.
1/1/2027	NO PHOTO AVAILABLE	**Gra o wszystko**				kobiecy		Dramat	
1/1/2027		**Pendulum**					męski	Horror	Po traumatycznych doświadczeniach Patrick i Abigail szukają ukojenia w odizolowanym ośrodku na pustyni w Nowym Meksyku. Charyzmatyczna przywódczyni obiecuje im uzdrowienie i nowy początek. Abigail coraz bardziej jej ufa, ale Patrick zaczyna podejrzewać, że za pozornym spokojem tego miejsca kryje się coś przerażającego.
1/1/2027		**Òpi**	HIT				męski	Horror, psychologiczny	W przeddzień osiemnastych urodzin Trina planuje ucieczkę od toksycznej matki, ale jej zamiary burzy wizyta tajemniczej ciotki i babki. Rodzinne sekrety odsłaniają mroczne kaszubskie dziedzictwo i zmuszają dziewczynę do walki o życie.
1/1/2027		**Król królów**		familijny	6+			Animacja, familijny	Ojciec opowiada synowi najwspanialszą opowieść wszechczasów. To, co zaczyna się jako bajka na dobranoc, przeradza się w podróż, która odmieni życie chłopca. Dzięki bujnej wyobraźni podąża on u boku Jezusa, jest świadkiem Jego cudów, wraz z Nim stawia czoła próbom i odkrywa znaczenie Jego ostatecznej ofiary.

KINADS MEDIA SP. Z O.O.

WIELKIE HISTORIE. WIELKIE PREMIERY.

Repertuar do planowania kampanii kinowych

Uwaga! Poniższa lista premier ma charakter orientacyjny i reprezentuje status deklaracji dystrybutorów filmowych w dniu: 2026-11-16. Kinads zastrzega możliwość zmiany dat wprowadzenia filmów na ekrany.

PREMIERA	PLAKAT	TYTUŁ	HIT	FAMILIJNY	WIEK	KOBIECY	MĘSKI	GATUNEK	OPIS FILMU
1/1/2027		**Kroniki lasu. Wildwood**		familijny	13+			Animacja, fantasy	Nastoletnia Prue wyrusza do magicznego lasu, by odnaleźć porwanego brata i odkryć świat, o którego istnieniu nie miała pojęcia.
1/1/2027		**Natura miłości**	HIT			kobiecy		Dramat	Znany reżyser i jego niespełniona aktorsko córka kręcą razem film.
1/1/2027		**Przez ścianę**	HIT			kobiecy		Melodramat	Historia niezwykłego spotkania i miłości Wiesławy Pajdak i Jerzego Śmiechowskiego.
1/8/2027		**Angry Birds 3 Film**		familijny	7+			Komedia, animacja	Jeden z ulubionych bohaterów z animacji „Angry Birds" stanie przed największym jak dotąd wyzwaniem – musi poradzić sobie z rolą ojca… i jednocześnie ocalić świat!
1/8/2027		**Krótka historia o miłości**				kobiecy		Dramat	Lea poznaje Rocco, po czym szybko staje się jego kochanką. Skrywany romans, skonsumowany na hotelowym łóżku, nabiera mrocznego wymiaru, gdy Lea zaczyna coraz śmielej ingerować w życie mężczyzny.
1/8/2027		**Dziki, dziki wschód**	HIT				męski	Wojenny, thriller	Do sennego miasteczka na wschodzie Polski przybywa Wolff, tajemniczy urzędnik z Berlina. Pilnie strzeże powodów swojej wizyty, ale sama jego obecność szybko burzy spokój w Małym Zalesiu.
1/8/2027		**Gentle Monster**				kobiecy		Dramat	Dwie kobiety, Lucy i Elsa, stawiają czoła brutalnej prawdzie o mężczyznach obecnych w ich życiu.
1/8/2027		**Nasza klasa. Trudne pytania**				kobiecy		Dramat, komedia	
1/8/2027		**Tabloid**	HIT			kobiecy		Dramat, biograficzny	Historia medialnego magnata Ruperta Murdocha, założyciela NewsCorp.

KINADS MEDIA SP. Z O.O.

WIELKIE HISTORIE. WIELKIE PREMIERY.

Repertuar do planowania kampanii kinowych

Uwaga! Poniższa lista premier ma charakter orientacyjny i reprezentuje status deklaracji dystrybutorów filmowych w dniu: 2026-11-16. Kinads zastrzega możliwość zmiany dat wprowadzenia filmów na ekrany.

PREMIERA	PLAKAT	TYTUŁ	HIT	FAMILIJNY	WIEK	KOBIECY	MĘSKI	GATUNEK	OPIS FILMU
1/8/2027		**Piesiul**		familijny	6+			Animacja, przygodowy	
1/8/2027		**Werwulf**	HIT				męski	Horror	Nowy horror twórcy “Wiedźmy”, “Nosferatu” i “Wikinga”.
10/1/2027	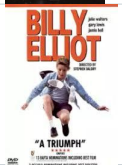	**Billy Elliot (2000)**				kobiecy		Dramat, komedia, muzyczny	Pochodzący z górniczej rodziny jedenastoletni Billy, na przekór ojcu, który wróży mu karierę bokserską, pragnie zostać tancerzem Królewskiej Akademii Tańca.
1/15/2027		**Manhunter (1986)**					męski	Sensacyjny	Will Graham prosi psychopatycznego kanibala Lectera o pomoc w schwytaniu mordercy nazywanego przez media Zębową Wróżką.
1/15/2027		**Ojciec**				kobiecy		dramat	Opowieść o ojcu, którego życie legło w gruzach przez jeden tragiczny błąd. Mimo groźby więzienia i poczucia winy mężczyzna stara się na nowo zyskać zaufanie swojej żony i ocalić to, co mimo bólu wciąż ich łączy.
1/15/2027		**Psiego razu w Bollywood**		familijny	4+			Familijny, animacja, przygodowy	Typowo brytyjski springer spaniel gubi się w Indiach i próbuje odnaleźć swoją ludzką rodzinę. Aby przetrwać, Basil musi połączyć siły z obytym z ulicą, mającym bzika na punkcie Bollywood psem-włóczęgą.
1/15/2027	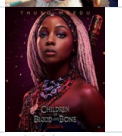	**Dzieci krwi i kości**	HIT				męski	Fantasy, przygodowy	Akcja filmu rozgrywa się w afrykańskim królestwie fantasy - Orisza, w którym młoda kobieta wyrusza na wyprawę, aby odzyskać magiczne moce, które zostały odebrane jej ludowi. Tworzy przymierze, aby walczyć z brutalnymi rządami króla.
1/15/2027		**Josephine**				kobiecy	męski	Dramat, kryminał	Ośmioletnia Josephine jest świadkiem brutalnego przestępstwa. Jej rodzice muszą zdecydować, czy córka powinna zeznawać w procesie sprawcy.

KINADS MEDIA SP. Z O.O.

WIELKIE HISTORIE. WIELKIE PREMIERY.

Repertuar do planowania kampanii kinowych

Uwaga! Poniższa lista premier ma charakter orientacyjny i reprezentuje status deklaracji dystrybutorów filmowych w dniu: 2026-11-16. Kinads zastrzega możliwość zmiany dat wprowadzenia filmów na ekrany.

PREMIERA	PLAKAT	TYTUŁ	HIT	FAMILIJNY	WIEK	KOBIECY	MĘSKI	GATUNEK	OPIS FILMU
1/15/2027		**Kaliber 45 (1981)**					męski	Sensacyjny	Młoda, niema kobieta, dwukrotnie zgwałcona tego samego dnia, popada w obłęd i przemierza ciemne ulice Nowego Jorku, zabijając pistoletem kaliber 45 wszystkich mężczyzn, którzy się do niej zbliżą.
1/15/2027	NO PHOTO AVAILABLE	**Narzeczony na niby 2**				kobiecy		Komedia romantyczna	
1/15/2027	NO PHOTO AVAILABLE	**Pucio i zima**		familijny	bez ograniczeń			Familijny	
1/15/2027		**Pszczelarz 2**					męski	Akcja	Ścigany i zmuszony do życia w ukryciu były agent zostaje ponownie wciągnięty do walki, gdy organizacja Pszczelarzy, niegdyś stojąca na straży porządku i bezpieczeństwa, schodzi na mroczną ścieżkę i próbuje przejąć kontrolę nad rządem. W obliczu globalnego zagrożenia Clay musi stanąć przeciwko ludziom, którzy go wyszkolili i ukształtowali. Pełen widowiskowej akcji, spektakularnych starć i bezkompromisowej zemsty film zabiera widzów w intensywną, pełną adrenaliny podróż, w której stawką jest wszystko, co wcześniej bohater przysięgał chronić.
1/22/2027	NO PHOTO AVAILABLE	**Hobby Horse. Odnaleźć siebie**		familijny	10+			Familijny, przygodowy	13-letnia Sarah, mimo że jej nowa pasja do hobby horsingu kończy jej przyjaźń, potajemnie wyrusza na mistrzostwa, by spełnić marzenie.
1/22/2027		**Teresa. Kobieta, która została świętą**				kobiecy		Dramat	Kalkuta, Indie, sierpień 1948 roku. Teresa, przełożona zakonu Sióstr Loretanek, z niecierpliwością oczekuje listu, który wreszcie pozwoli jej opuścić klasztor i założyć nowy zakon — w odpowiedzi na wezwanie, jakie otrzymała od Boga. Jednak gdy wszystko wydaje się już gotowe, staje przed dylematem, który wystawia na próbę jej ambicje i wiarę w kluczowym momencie życia.
1/22/2027	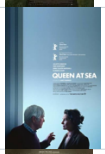	**Daleko do brzegu**	HIT			kobiecy		Dramat	Leslie cierpi na zaawansowaną demencję, tracąc zdolność podejmowania kluczowych decyzji. Stan kobiety tworzy konflikt między jej córką Amandą i mężem Martinem.
1/22/2027	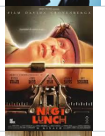	**Nagi lunch (1991)**					męski	Thriller, sci-fi, psychologiczny	Bill Lee jest dezynsektatorem, który przez przypadek zabija swoją żonę uzależnioną od środka owadobójczego. Po tym zdarzeniu mężczyzna zatraca się w nałogu narkotykowym, mając przedziwne wizje.
1/22/2027		**Godej do mie**	HIT			kobiecy		Dramat	Intymny dramat psychologiczny o małżeństwie mierzącym się z traumą po stracie dziecka. Agnieszka zamyka się w sobie, Darek wraca do śląskich korzeni - szukając w nich tożsamości, by zbudować siebie na nowo i ocalić związek z żoną. Śląsk jest tu równorzędnym bohaterem opowieści - z całą swoją specyfiką, odrębnością i językiem. Tytułowe "godanie" symbolizuje głęboką potrzebę porozumienia i bliskości. Tragedia prowadzi bohaterów przez bolesny proces konfrontacji z własnym egoizmem, stawiając pytanie, czy ból może stać się szansą na odrodzenie.

KINADS MEDIA SP. Z O.O.

WIELKIE HISTORIE. WIELKIE PREMIERY.

Repertuar do planowania kampanii kinowych

Uwaga! Poniższa lista premier ma charakter orientacyjny i reprezentuje status deklaracji dystrybutorów filmowych w dniu: 2026-11-16. Kinads zastrzega możliwość zmiany dat wprowadzenia filmów na ekrany.

PREMIERA	PLAKAT	TYTUŁ	HIT	FAMILIJNY	WIEK	KOBIECY	MĘSKI	GATUNEK	OPIS FILMU
1/22/2026	NO PHOTO AVAILABLE	**Strażnicy snów**		familijny	15+			Animacja, familijny	
1/22/2027		**Adam**	HIT			kobiecy	męski	Biograficzny, dramat, sportowy	Opowieść o drodze na szczyt wybitnego polskiego skoczka narciarskiego, Adama Małysza.
1/29/2027		**Ostatni Hamlet**						Dramat	Poruszająca i inspirująca historia aktora Iana Charlesona, który mimo ogromnych przeciwności przygotował rolę życia jako Hamlet w londyńskim National Theatre.
1/29/2027		**Fiord**	HIT			kobiecy		Dramat	Rumuńska rodzina imigrantów mieszkająca w Norwegii staje się przedmiotem śledztwa i podlega kontroli lokalnego systemu sądowniczego.
1/29/2027		**Ocalenie**						Dramat, thriller, western	Do odosobnionej wioski w tureckich górach powraca wygnany niegdyś klan, co zaognia trwający od dziesięcioleci spór o ziemię.
1/29/2027		**Epoka lodowcowa 6: Punkt wrzenia**	HIT	familijny	bez ograniczeń			Animacja, przygodowy, komedia	Dzika przygoda wśród dinozaurów i lawy, gdy Maniek, Sid, Diego, Ela, Wiewiór i reszta stada odkrywają niezbadane obszary niebezpiecznego Zaginionego Świata.
1/29/2027		**The Witch on the Holy Night**					męski	Fantasy, anime	
1/29/2027		**Ryjówka przeznaczenia**	HIT	familijny	6+			Animacja, przygodowy	Gdy las jest zagrożony katastrofą, dzielne ryjówki ruszają na niebezpieczną wyprawę w poszukiwaniu legendarnej Ryjówki Przeznaczenia.
2/5/2027		**Egzamin '84**	HIT			kobiecy		Dramat	W 1984 roku, w Zespole Szkół Zawodowych we Włoszczowie, młodzież podejmuje dramatyczny protest przeciwko decyzjom komunistycznej władzy, która nakazuje usunięcie krzyży ze szkolnych klas. Na czele buntu staje Alicja, która wraz z przyjaciółmi staje w obliczu represji, ryzykując nie dopuszczenie do matury i wypchnięcie na margines społeczeństwa w brutalnie kontrolowanym przez władze komunistyczne świecie. Film ukazuje historię młodzieżowego buntu, który nie tylko zmienia życie bohaterów, ale i kształtuje losy całej społeczności w obliczu represji i prześladowań. To opowieść o odwadze, wierze i walce o niezależność sumienia – nawet kosztem własnego bezpieczeństwa.

KINADS MEDIA SP. Z O.O.

WIELKIE HISTORIE. WIELKIE Ppremiery.

Repertuar do planowania kampanii kinowych

Uwaga! Poniższa lista premier ma charakter orientacyjny i reprezentuje status deklaracji dystrybutorów filmowych w dniu: 2026-11-16. Kinads zastrzega możliwość zmiany dat wprowadzenia filmów na ekrany.

PREMIERA	PLAKAT	TYTUŁ	HIT	FAMILIJNY	WIEK	KOBIECY	MĘSKI	GATUNEK	OPIS FILMU
2/5/2027	NO PHOTO AVAILABLE	Co wyszeptał nam deszcz				kobiecy		Melodramat	Rain, po latach rozłąki i pobycie na odwyku, wraca jako sławny raper, by spełnić marzenie ciężko chorej Olivii – swojej przyjaciółki z dzieciństwa.
2/5/2027	NO PHOTO AVAILABLE	Kociaki z naszej paki		Familijny	6+			Familijny, komedia	8-letni Jan planował zupełnie inne wakacje. Kiedy jednak tuż przed rozpoczęciem lata na progu jego domu zjawia się zbłąkana, wychudzona kotka, chłopiec natychmiast otwiera przed nią drzwi. Daje jej na imię Koschka. Szybko okazuje się, że nowy lokator to dopiero początek niespodzianek: wkrótce w pokoju Jana rozlega się pisk trzech nowo narodzonych kociąt! Dla chłopca i jego taty zaczyna się pełna wyzwań przygoda. Zamiast leniuchowania czeka ich szkoła cierpliwości, nocne dyżury i trudne kompromisy.
2/5/2027	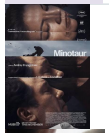	Minotaur	HIT				męski	Kryminał, thriller, polityczny	Prowincjonalne rosyjskie miasteczko w pierwszych miesiącach 2022 roku. Komfortowe, ułożone życie odnoszącego sukcesy biznesmena Gleba dochodzi do punktu zwrotnego. Na kryzys małżeński nakładają się perturbacje zawodowe i nagle zmieniająca się sytuacja polityczna.
2/5/2027		Zostań ze mną	HIT			kobiecy	męski	Romans, thriller	Pogrążony w żałobie architekt przeprowadza się do Cape Cod po opuszczeniu szpitala psychiatrycznego. Podczas pobytu spotyka tajemniczą kobietę, która sprawia, że kwestionuje swoje racjonalne przekonania na temat życia i straty.
2/5/2027	NO PHOTO AVAILABLE	Zaginione					męski	Thriller	
2/12/2027		Narnia: Siostrzeniec czarodzieja	HIT	familijny	8+				Digory i Pola za pomocą magicznych pierścieni przedostają się do mrocznej krainy Charn, gdzie wybudzają złą czarownicę Jadis, która planuje podbić ich świat.
2/12/2027		Życie jest wielkie				kobiecy		Dramat, komedia	Irene próbuje ułożyć sobie życie w Rzymie, kiedy zostaje zmuszona do powrotu do rodzinnego Rimini, aby zaopiekować się swoim autystycznym bratem. Czterdziestoletni Omar ma swoją wizję przyszłości. Chce być samodzielny i spełniać swoje marzenia. Prosi Irene o wsparcie w ich realizacji. Pierwszym krokiem będzie udział w konkursie typu talent show.
2/12/2027		River. Rzeka krwi					męski	Horror	
2/12/2027	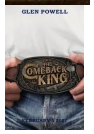	The Comback King				kobiecy		komedia	Gwiazda muzyki country przeżywa spektakularny upadek i musi odnaleźć się w rzeczywistości, w której jej kariera gwałtownie zmierza ku końcowi.

KINADS MEDIA SP. Z O.O.

WIELKIE HISTORIE. WIELKIE Ppremiery.

Repertuar do planowania kampanii kinowych

Uwaga! Poniższa lista premier ma charakter orientacyjny i reprezentuje status deklaracji dystrybutorów filmowych w dniu: 2026-11-16. Kinads zastrzega możliwość zmiany dat wprowadzenia filmów na ekrany.

PREMIERA	PLAKAT	TYTUŁ	HIT	FAMILIJNY	WIEK	KOBIECY	MĘSKI	GATUNEK	OPIS FILMU
2/12/2027	NO PHOTO AVAILABLE	Wanda				kobiecy		Dramat, biograficzny, sportowy	Lata 70. Wanda Rutkiewicz (Katarzyna Wajda) zamierza dokonać czegoś, co dla wielu wydaje się niemożliwe: zorganizować wyprawę na niezdobyty szczyt Gaszerbrum III w Karakorum, sięgający niemal ośmiu tysięcy metrów. Gdy przedstawiciele zdominowanego przez mężczyzn środowiska himalaistycznego próbują zablokować jej plany, Wanda rozpoczyna walkę nie tylko o możliwość zdobycia góry, lecz także o prawo kobiet do wyznaczania własnych celów. Wraz z niepokorną Haliną (Julia Kijowska) i grupą wybitnych wspinaczek tworzy zespół, który ma szansę przejść do historii.
2/19/2027		Cocomelon: Film		familijny	3+			Animacja, familijny	
2/19/2027		Czarna kula	HIT			kobiecy		Dramat historyczny	Prowadzona w trzech planach czasowych opowieść — od republikańskiej Hiszpanii lat 30., przez okres wojny domowej w 1937 roku, po współczesną Hiszpanię roku 2017 — splata losy trzech bohaterów w refleksję nad miłością, tożsamością i pamięcią.
2/19/2027	NO PHOTO AVAILABLE	Panowie życia i śmierci	HIT			kobiecy	męski	Dramat	Najsłynniejszy handlarz broni na świecie mierzy się ze swoim synem, który postanawia odebrać mu pozycję w biznesie.
2/19/2027		Gwiezdne wojny: Nowa nadzieja (50. rocznica)	HIT	familijny	8+		męski	Science-Fiction, przygodowy	Obi-Wan opowiada młodemu Luke'owi, że jego ojcem był potężny rycerz Jedi, który walczył w wojnach klonów.
2/19/2027		Szkoła magicznych zwierząt 4		familijny	8+			Przygodowy, familijny, komedia	Miriam zamieszkuje u przyjaciółki Idy i trafia do szkoły, w której magia jest codziennością. Otrzymuje magiczne zwierzę – wyraka Fitzgeralda. Gdy szkole grozi zamknięcie, uczniowie jednoczą siły, by wygrać konkurs i ocalić miejsce pełne magii.
2/26/2027	NO PHOTO AVAILABLE	Apolonia				kobiecy		Dramat, psychologiczny	Młoda archeolożka prowadząca prace nad grobami "żołnierzy wyklętych" mierzy się z bolesną historią swojej rodziny.
2/26/2027		Kobieta nieznana				kobiecy		Dramat	Dania, Szwecja, Łotwa
2/26/2027		Emil i detektywi		familijny	8+			Familijny	Okradziony przez oszusta Emil łączy siły z grupą młodych detektywów, by wspólnie wyśledzić złodzieja w samym sercu Berlina.

May el-Toul

Marie, młoda służąca przygotowuje się do ślubu ze swoim bogatym

KINADS MEDIA SP. Z O.O.

WIELKIE HISTORIE. WIELKIE PREMIERY.

Repertuar do planowania kampanii kinowych

Uwaga! Poniższa lista premier ma charakter orientacyjny i reprezentuje status deklaracji dystrybutorów filmowych w dniu: 2026-11-16. Kinads zastrzega możliwość zmiany dat wprowadzenia filmów na ekrany.

PREMIERA	PLAKAT	TYTUŁ	HIT	FAMILIJNY	WIEK	KOBIECY	MĘSKI	GATUNEK	OPIS FILMU
2/26/2027		Klarnet				Kobiecy		Obyczajowy	Na północno-wschodnim krańcu Polski, w domu pełnym matek, córek i sióstr, Łucja dojrzewa do samodzielności. Tajemnicze spotkanie z Lekarzem i stary klarnet prowadzą ją do rodzinnych sekretów skrywanych od pokoleń.
2/26/2027	NO PHOTO AVAILABLE	K-Pop: The Debut				Kobiecy		Komedia, muzyczny	Lizzy Lee, młoda Koreanka z amerykańskim obywatelstwem, ma dość życia wyznaczonego przez rodzinę. Postanawia potajemnie podążyć za swoimi marzeniami, gdy udaje jej się dostać do programu konkursowego, którego celem jest wyłonienie nowego żeńskiego zespołu K-popowego w Seulu.
2/26/2027		Pasja (2004)				Kobiecy		Biblijny, dramat	Ostatnie godziny z życia Jezusa z Nazaretu: od modlitwy w Gaju Oliwnym, przez męczeńską śmierć, po zmartwychwstanie.
2/26/2027	NO PHOTO AVAILABLE	Pirate Mo & The Legend of the Red Ruby		Familijny	4+			Animacja, przygodowy, familijny	
2/26/2027	NO PHOTO AVAILABLE	The Revenge of La Llorona					męski	Horror	
2/26/2027		Żółte listy				kobiecy		Dramat	Para artystów z Ankary, Derya i Aziz, wiedzie satysfakcjonujące życie wraz z 13-letnią córką Ezgi. Jednak pewien incydent na premierze ich nowej sztuki zmienia wszystko - z dnia na dzień tracą pracę i dom.
3/5/2027		Afera Thomasa Crowna	HIT				męski	Sensacyjny	USA
3/5/2027	NO PHOTO AVAILABLE	Basia. Humor w paski mam		familijny	4+			Animacja, familijny	Pięcioletnia Basia, ulubienica przedszkolaków, to zwyczajna dziewczynka, którą codziennie spotykają nadzwyczajne wydarzenia. Po raz kolejny będziemy mogli oglądać przygody bohaterki ilustrowanych przez Mariannę Oklejak książeczek Zofii Staneckiej na wielkim ekranie. Pójdziemy z nią na basen, piknik, do szkoły i poznamy jej małych futrzanych przyjaciół! Ta dziewczynka, nie boi się przeżywać prawdziwych emocji, martwi się, cieszy i złości, a co najważniejsze, zawsze jest ciekawa świata.
3/5/2027		Gatto	HIT	familijny	6+			Animacja	Zadłużony u kociego bossa mafii, czarny kot o imieniu Nero zostaje zmuszony do nawiązania niespodziewanej przyjaźni, która może w końcu doprowadzić go do odnalezienia swojego celu w życiu.

KINADS MEDIA SP. Z O.O.

WIELKIE HISTORIE. WIELKIE Ppremiery.

Repertuar do planowania kampanii kinowych

Uwaga! Poniższa lista premier ma charakter orientacyjny i reprezentuje status deklaracji dystrybutorów filmowych w dniu: 2026-11-16. Kinads zastrzega możliwość zmiany dat wprowadzenia filmów na ekrany.

PREMIERA	PLAKAT	TYTUŁ	HIT	FAMILIJNY	WIEK	KOBIECY	MĘSKI	GATUNEK	OPIS FILMU
3/5/2027		Hershey				kobiecy		Dramat, biograficzny	USA
3/5/2027	NO PHOTO AVAILABLE	Kochanie mamy problem	HIT			kobiecy		Komedia	Klementyna i Karol to szczęśliwe małżeństwo. Gdy Klementyna nagle znika, ich idealne życie się rozpada. Karol musi zdecydować, czy odnaleźć żonę, czy cieszyć się życiem singla.
3/5/2027	NO PHOTO AVAILABLE	Testament					męski	Thriller	Chciwość rodziny Fairbanków i ich współpracowników prowadzi do zdrad i morderstw w bezwzględnej walce o przejęcie władzy.
3/12/2027		Egzorcysta: Męczennicy	HIT				męski	Horror	Policjantka samotnie wychowująca syna wraca do śledztwa sprzed lat, gdy seria morderstw budzi demoniczną siłę, która zaczyna zagrażać jej nastoletniemu dziecku.
3/12/2027	NO PHOTO AVAILABLE	The Chosen: The Crucifixion				kobiecy		Biblijny, dramat	Pełnometrażowy film fabularny poświęcony śmierci Jezusa Chrystusa. Film będzie wydarzeniem o zasięgu globalnym. Studio ma też zaplanowane projekty poświęcone Józefowi, Mojżeszowi i Dziejom Apostolskim,
3/19/2027	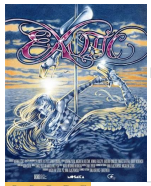	Exotic	HIT			kobiecy		Dramat	Mila (Jaśmina Polak) to dziewczyna, którą łatwo polubić. Ma 30 lat, trochę kompleksów, skłonność do analizowania wszystkiego i więcej czułości dla innych niż dla samej siebie. Kiedy przyjaciółka w ostatniej chwili odwołuje wspólny wyjazd, Mila mimo obaw jedzie sama na obóz pole dance. Wśród wysportowanych tancerek, skąpych ubrań i wysokich koturnów od początku czuje się nieswojo i nie na miejscu. Z dystansem i ironią patrzy na ludzi wokół - wydają jej się zbyt pewni siebie, zbyt utalentowani, zbyt "exotic". A jednak właśnie tam, poza własną bańką i z dala od kontrolującego chłopaka, zaczyna powoli odzyskiwać siebie. Podczas szalonych wakacji, treningów tańca na rurze, niezręcznych sytuacji, śmiechu i nocnych rozmów Mila odkrywa, że bycie odważną nie zawsze oznacza wielką przemianę. Czasem chodzi po prostu o to, by po raz pierwszy od dawna nie przepraszać za swoje ciało, emocje i miejsce, które zajmuje się w świecie.
3/19/2027		Glavonja		familijny	8+			Familijny	
3/19/2027	NO PHOTO AVAILABLE	The Nighttingale				kobiecy	męski	Dramat, historyczny, wojenny	Życie dwóch sióstr mieszkających we Francji zostaje zniszczone w momencie wybuchu II wojny światowej.

KINADS MEDIA SP. Z O.O.

WIELKIE HISTORIE. WIELKIE PREMIERY.

Repertuar do planowania kampanii kinowych

Uwaga! Poniższa lista premier ma charakter orientacyjny i reprezentuje status deklaracji dystrybutorów filmowych w dniu: 2026-11-16. Kinads zastrzega możliwość zmiany dat wprowadzenia filmów na ekrany.

PREMIERA	PLAKAT	TYTUŁ	HIT	FAMILIJNY	WIEK	KOBIECY	MĘSKI	GATUNEK	OPIS FILMU
3/26/2027		Godzilla vs. Kong: Supernova	HIT				męski	Akcja, sci-fi	Godzilla i Kong stają twarzą w twarz z katastrofalnym zagrożeniem.

KINADS MEDIA SP. Z O.O.

WIELKIE HISTORIE. WIELKIE Ppremiery.

Repertuar do planowania kampanii kinowych

Uwaga! Poniższa lista premier ma charakter orientacyjny i reprezentuje status deklaracji dystrybutorów filmowych w dniu: 2026-11-16. Kinads zastrzega możliwość zmiany dat wprowadzenia filmów na ekrany.

PREMIERA	PLAKAT	TYTUŁ	HIT	FAMILIJNY	WIEK	KOBIECY	MĘSKI	GATUNEK	KRAJ	REŻYSERIA	OPIS FILMU	LINK
11/20/2026		**Ramayana: Narodziny legendy**					męski	Fantasy	Indie	Nitesh Tiwari	Historia legendarnego księcia Ramy, którego podróż i życiowe wybory oparte na honorze, obowiązku i poświęceniu stają się opowieścią o wierze w dobro i sile charakteru.	https://www.filmweb.pl/film/Ramajana%3A+Narodziny+legendy-2026-10131020
11/20/2026		**Przemytnicy**					męski	Przygodowy	USA	Patrick McKinley	Oregon, rok 1933. Samuel Murphy, samotny ojciec przebywający w obozie pracy, podejmuje się przemytu złota przez niebezpieczną dzicz w zamian za szansę odzyskania wolności.	https://www.filmweb.pl/film/The+Weight-2026-10109155
11/20/2026		**Struś Pędziwiatr i zemsta kojota**	HIT	familijny	7+			Animacja, przygodowy	USA	Dave Green	Kojot, Struś Pędziwiatr i Królik Bugs rzucają wyzwanie bezdusznej korporacji, która jest zagrożeniem dla bohaterów kreskówek.	https://www.filmweb.pl/film/Coyote+vs.+Acme-2026-867775
11/20/2026		**Tajemnica śpiewających ptaków**		familijny	6+			Animacja	Belgia, Francja	Antoine Lanciaux	Archeolożka Karolina prowadzi wykopaliska na wsi, gdzie spędziła dzieciństwo. Podczas wakacji odwiedza ją córka Lucie, by spędzić z nią kilka dni.	https://www.filmweb.pl/film/Tajemnica+%C5%9Bpiewaj%C4%85cych+ptak%C3%B3w-2025-10100344
11/20/2026		**Tede. Forever Rap**					męski	Dokumentalny	Polska	Krystian Kuczkowski	"Tede. Forever Rap" to bezkompromisowy portret Jacka "Tede" Granieckiego – jednego z najbardziej wpływowych i kontrowersyjnych artystów w historii polskiego rapu. Siłą napędową filmu są nigdy niepublikowane, prywatne archiwa z lat 1993–2002 – bezcenny zapis czasów, gdy hip-hop w Polsce dopiero raczkował, a Tede i jego ekipa byli w epicentrum tej rewolucji. Po 22 latach od pierwszej wizyty artysta wraca na ulice Nowego Jorku, by w sentymentalnej podróży zmierzyć się z pytaniami: jak zmienił się on sam, polski rap, Polska i Ameryka?	https://www.filmweb.pl/film/Tede.+Forever+Rap-2026-10120354
11/20/2026		**Morderstwo w filharmonii**				kobiecy	męski	Czarna komedia, kryminał	Polska	Maciej Hydr	Detektyw Wróbel bada morderstwo widza w filharmonii lat 70., odkrywając świat artystów pełen rywalizacji, ambicji i skrywanych tajemnic.	https://www.filmweb.pl/film/Morderstwo+w+Filharmonii-2026-10134034
11/20/2026		**Złudzenia z Yakushimy**				kobiecy		Dramat obyczajowy	Belgia, Francja, Japonia, Luksemburg		Corry jest Francuzką mieszkającą w Japonii. Żyje z Jinem i pracuje w szpitalu w Kobe, opiekując się dziećmi oczekującymi na przeszczep serca. W kraju, w którym kultura wciąż z tradnością akceptuje ideę dawstwa organów, Corry na co dzień mierzy się z oporem społecznym i stara się zmieniać świadomość otoczenia, walcząc o każdego potencjalnego dawcę. Kiedy Jin nagle znika bez śladu, Corry rozpoczyna desperackie poszukiwania. Jednocześnie musi prowadzić dramatyczny wyścig z czasem, by doprowadzić do przeszczepu swojego młodego pacjenta. Jej życie osobiste i zawodowe splatają się w coraz bardziej napiętą sieć zależności, w której każda decyzja może oznaczać życie lub śmierć.	https://www.filmweb.pl/film/L%27Illusion+de+Yakushima-2025-10090938
11/20/2026		**Elf i świąteczne życzenie**		familijny	8+			Fantasy, familijny	Belgia, Finlandia, Norwegia		9-letnia Lumi zabiera nas na zimową wyprawę, której celem jest odnalezienie jej najlepszej przyjaciółki. Przypadkiem trafia do ukrytego pod śniegiem, sekretnego świata, w którym żyją elfy prowadzące fabrykę zabawek Świętego Mikołaja. Okazuje się, że to tylko początek jej przygód.	https://www.filmweb.pl/film/Tonttu-2025-10113302
11/20/2026		**Jestem Rocky**	HIT			kobiecy	męski	Biograficzny, Dramat	USA	Peter Farrelly	Nowy Jork, połowa lat 70. Sylvester Stallone jest nikomu nieznanym aktorem, który pisze scenariusz o bokserze z ubogiej dzielnicy Filadelfii.	https://www.filmweb.pl/film/I+Play+Rocky-2026-10053105
11/20/2026		**Igrzyska śmierci: Wschód słońca w dniu dożynek**	HIT				męski	Akcja, Sci-Fi	USA	Francis Lawrence	W roku Drugiego Ćwierćwiecza Poskromienia na arenę trafia podwojona liczba trybutów. Wśród nich jest 16-letni Haymitch Abernathy z Dystryktu 12, który musi stawić czoła jeszcze brutalniejszym niż zwykle Głodowym Igrzyskom.	https://www.filmweb.pl/film/Igrzyska+%C5%9Bmierci%3A+Wsch%C3%B3d+s%C5%82o%C5%84ca+w+dniu+do%C5%BCynek-2026-10077927
11/25/2026	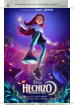	**Hokus: Królestwo magii**	HIT	familijny	7+			Animacja, Fantasy	USA	Jason Hand, Josie Trinidad	Nowa animacja Disneya.	https://www.filmweb.pl/film/Hexed-2026-10093042
11/27/2026		**Gradiva**				kobiecy		Dramat	Francja, Włochy	Marine Atlan	Francuscy licealiści wraz z nauczycielką łaciny odwiedzają Neapol i Pompeje, gdzie w cieniu Wezuwiusza budzą się ich pragnienia i lęki.	https://www.filmweb.pl/film/Gradiva-2026-10121166
11/27/2026		**Nakarmić kruki (1976)**				kobiecy		Dramat	Hiszpania	Carlos Saura	Po śmierci matki dziewięcioletnia Ana cierpi, obarczając winą ojca. Gdy również on umiera, dziewczynka całkowicie zatraca się w świecie marzeń pomagającym jej radzić sobie z problemami.	https://www.filmweb.pl/film/Nakarmi%C4%87+kruki-1976-30673

11/27/2026		**Najlepsza owsianka na świecie**				kobiecy		Dokumentalny	Australia, Wielka Brytania	Constantine Costi	Raz w roku uczestnicy z całego świata zjeżdżają się do malowniczej wioski na północy Szkocji, by rywalizować o tytuł mistrza świata w... przyrządzaniu owsianki!	https://www.filmweb.pl/film/Najlepsza+owsianka+na+%C5%9Bwiecie-2025-10110275
11/27/2026		**Poznaj swojego teścia**				kobiecy		Komedia	USA	John Hamburg	Henry, syn Grega i Pam Fockerów, staje w obliczu rodzinnego chaosu, gdy postanawia poślubić silną i niezależną kobietę, która na pierwszy rzut oka wydaje się do niego nie pasować.	https://www.filmweb.pl/film/Focker+in+Law-2026-10084148
11/27/2026		**Pikkuli i świąteczny renifer**		familijny	4+			Familijny, świąteczny	Finlandia	Metsämarja Aittokoski, Antti Aittokoski	Kiedy Boże Narodzenie zostaje odwołane, rezolutny ptaszek Pikkuli wyrusza z przyjaciółmi na zimową przygodę, aby odnaleźć Świątecznego Renifera i przywrócić magię świąt. Podróż przez lodowe krajobrazy będzie długa i trudna, jednak nasi sympatyczni bohaterowie nie dadzą za wygraną!	https://www.filmweb.pl/film/Pikkuli+i+%C5%9Awi%C4%85teczny+Renifer-2026-10133435
11/27/2026		**Papierowy tygrys**				kobiecy	męski	Kryminał, dramat	USA	James Gray	Dwaj bracia muszą ocalić rodzinę przed zemstą rosyjskiej mafii.	https://www.filmweb.pl/film/Papierowy+tygrys-2026-10113103
11/27/2026		**Wiedźmin (2001)**					męski	Fantasy, przygodowy	Polska	Marek Brodzki	Wiedźmin Geralt trudni się zwalczaniem niebezpiecznych potworów. Często jednak ludzkie okrucieństwo i żądza władzy są dużo groźniejsze.	https://www.filmweb.pl/film/Wied%C5%BAmin-2001-1281
11/27/2026		**Violetta Villas**	HIT			kobiecy		Biograficzny, dramat	Polska	Karolina Bielawska	Historia życia artystki estradowej, Violetty Villas, opowiedziana z perspektywy jej syna.	https://www.filmweb.pl/film/Violetta+Villas-2026-10015384
12/4/2026		**Asterix i Obelix: Królestwo Nubii**	HIT	familijny	7+			Animacja, Familijny, Przygodowy, Komedia	Francja	Alexandre Heboyan	Panoramiks niechcący dodaje do napoju magicznego składnik, który powoduje, że większość mieszkańców osady zmienia się w dzieci. Druid postanawia wysłać Asteriksa i Obeliksa na odległą Afrykę, by odnaleźć odtrutkę.	https://www.filmweb.pl/film/Ast%C3%A9rix+et+le+Royaume+de+Nubie-2026-10053410
12/4/2026	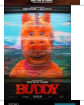	**Buddy**					męski	Horror	USA	Casper Kelly	Dziewczynka i jej przyjaciele muszą wydostać się z programu telewizyjnego dla dzieci.	https://www.filmweb.pl/film/Buddy-2026-10112372
12/4/2026		**Behemoth!**				kobiecy		Dramat, muzyczny	USA	Tony Gilroy	Po 20 latach spędzonych w trasie utalentowany wiolonczelista Alex Serian wraca do rodzinnego Los Angeles.	https://www.filmweb.pl/film/Behemoth-2026-10091549
12/4/2026		**Sekrety i kłamstwa**				Kobiecy		Dramat	Francja, Wielka Brytania	Mike Leigh	Czarnoskóra okulistka postanawia odnaleźć biologiczną matkę, która jest na skraju załamania.	https://www.filmweb.pl/film/Sekrety+i+k%C5%82amstwa-1996-701
12/4/2026		**Chmurka i burza**		familijny	3+			Familijny, animacja	Polska	Piotr Różycki, Alicja Gapińska	"Chmurka i Burza" to opowieść o przygodach dwóch psich sióstr - Chmurki i Burzy, które wyruszają w kolejne dni pełne odkryć. Różnią się wyglądem i charakterem, ale z taką samą ekscytacją odkrywają świat! Z psiej perspektywy pokazują codzienne wyzwania, które zmieniają się w zabawne perypetie, a kreatywne pomysły ratują je z każdej opresji. Wraz z paczką swoich futrzastych przyjaciół uczą się współpracy, sprytu i tego, że razem można bawić się… dwa razy lepiej!	https://www.filmweb.pl/film/Chmurka+i+Burza-2026-10130202
12/4/2026	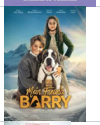	**Mój pies Barry**		familijny	9+			Familijny	Niemcy	Markus Welter	W surowych Alpach chłopiec ratuje szczeniaka Barry'ego i potajemnie go wychowuje, walcząc o przyjaźń silniejszą niż klasztorne zasady.	https://www.filmweb.pl/film/Mein+Freund+Barry-2026-10118901
12/4/2026		**Odwilż**					męski	Thriller	Hiszpania, Meksyk, USA, Chile	Manuela Martelli	W odizolowanym hotelu w Andach dziewięcioletnia dziewczynka próbuje odkryć prawdę o zaginięciu starszej przyjaciółki, odsłaniając rodzinne sekrety.	https://www.filmweb.pl/film/El+deshielo-2026-10120908
12/4/2026		**Tierra viva**				kobiecy		Dramat	Polska, Gwatemala	Blaise Grisson	Marta, była piosenkarka, po śmierci syna w Gwatemali wyrusza, by sprowadzić jego ciało do Polski.	https://www.filmweb.pl/film/Tierra+viva-2026-10094244

12/4/2026		**Narodzenie Króla. Zero A.D.**					Religijny	USA	Alejandro Monteverde	Maria z Nazaretu musi chronić swego maleńkiego syna przed wysłannikami króla Heroda, którzy mają za zadanie zamordować wszystkich chłopców urodzonych ostatnio w Betlejem. Znakomita obsada w poruszającej opowieści o narodzinach, które zmieniły bieg historii. Jedni oczekiwali jego przyjścia z wiarą i nadzieją, inni ze strachem i nienawiścią.	https://www.filmweb.pl/film/Zero+A.D.+Narodzenie+Pa%C5%84skie-2025-10085610
12/4/2026	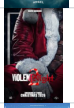	**Dzika noc 2**	HIT			męski	Akcja, thriller, czarna komedia, świąteczny	USA	Tommy Wirkola		https://www.filmweb.pl/film/Violent+Night+2-2026-10088876
12/4/2026		**Warsztat Świętego Mikołaja**		familijny	5+		Familijny	Norwegia	Rasmus A. Sivertsen, Mette Tange	Mari z rodziną wyrusza na poszukiwania magicznego warsztatu Świętego Mikołaja. Mikołaj chce zachować w tajemnicy lokalizację swojej siedziby, więc wysyła dwóch pomocników, aby zmylili niechcianych przybyszów.	https://www.filmweb.pl/film/Warsztat+%C5%9Awi%C4%99tego+Miko%C5%82aja-2026-10112287
12/4/2026		**Witajcie w Laponii**				kobiecy	Dramat, komedia	Hiszpania	David Serrano		https://www.filmweb.pl/film/Witajcie+w+Laponii-2026-10111691
12/11/2026		**Tajemniczy prezent**					Dokumentalny	Dania, Norwegia, Szwecja	Silje Evensmo Jacobsen	Do norweskiej rodziny od ponad 20 lat co roku trafia tytułowy "Tajemniczy prezent". Pomimo śledztwa, jej nadawca pozostaje anonimowy. Najmłodsi z rodziny, Edle i Brage, postanawiają raz na zawsze rozwiązać tę zagadkę. Ich poszukiwania sprawiają, że to, co zaczęło się jako zabawna rodzinna przygoda, prowadzi do głębszej, poruszającej historii.	https://www.filmweb.pl/film/Tajemniczy+prezent-2026-10120394
12/11/2026		**Holiday. 20 rocznica (2006)**				kobiecy	Komedia romantyczna, świąteczny	USA	Nancy Meyers	Dwie nieznające się kobiety, aby uciec od problemów, postanawiają na święta zamienić się domami. Iris przeprowadza się do słonecznego Los Angeles, a Amanda wyjeżdża na zaśnieżoną angielską wieś.	https://www.filmweb.pl/film/Holiday-2006-261979
12/11/2026		**Budapeszt 1957**				kobiecy	Biograficzny, dramat	Francja, Niemcy, Węgry, Wielka Brytania	László Nemes	Budapeszt, rok 1957. Świat młodego chłopca, Andora, wywraca się do góry nogami, kiedy w jego życiu pojawia się mężczyzna twierdzący, że jest jego prawdziwym ojcem. Wychowywany do tej pory przez matkę opowiadającą mu idealizowane historie o jego zmarłym tacie, Andor próbuje znaleźć swoje miejsce w świecie, w którym panują komunistyczne represje po nieudanym powstaniu.	https://www.filmweb.pl/film/Budapeszt+1957-2025-10075961
12/11/2026		**Diuna (2021)**				męski	Sci-Fi	USA, Kanada, Węgry, Wielka Brytania	Denis Villeneuve	Szlachetny ród Atrydów przybywa na Diunę, będącą jedynym źródłem najcenniejszej substancji we wszechświecie.	https://www.filmweb.pl/film/Diuna-2021-469476
12/11/2026		**Diuna: Część 2 (2024)**				męski	Sci-Fi	USA, Kanada	Denis Villeneuve	Książę Paul Atryda przyjmuje przydomek Muad'Dib i rozpoczyna duchowo-fizyczną podróż, by stać się przepowiedzianym w proroctwie wyzwolicielem ludu Diuny.	https://www.filmweb.pl/film/Diuna%3A+Cz%C4%99%C5%9B%C4%87-druga-2024-10003481
12/11/2026		**Wiklinowy mąż**				kobiecy	męski	Fantasy, komedia romantyczna	USA, Wielka Brytania	Eleanor Wilson, Alex Huston Fischer	Wykluczona przez społeczność rybaczka zleca miejscowemu koszykarzowi wyplecenie dla niej męża. Gdy jednak wiklinowy człowiek okazuje się kimś niezwykłym, jego pojawienie się wywołuje zazdrość i chaos, które zagrażają spokojowi całej wioski.	https://www.filmweb.pl/film/Wiklinowy+m%C4%85%C5%BC-2026-10108008
11/20/2026		**Wilki**				kobiecy	Dramat	Szwajcaria	Jonas Urlich	Młoda kobieta wchodzi w związek z tajemniczym frontmanem zespołu metalowego, członkiem podziemnej sceny muzycznej. Odbywa burzliwą podróż, podczas której odkrywa siebie...	https://www.filmweb.pl/film/Wilki-2025-10083559
12/11/2026		**Modlitwa za umierających**				męski	Western	Grecja, Norwegia, Szwecja, Wielka Brytania	Dara van Dusen	W 1870 roku Friendship w stanie Wisconsin zmaga się z suchym, upalnym latem. Życie miasteczka toczy się wokół Jacoba Hansena, bohatera wojny secesyjnej, który pomimo wielu osiągnięć, nie jest w stanie uwolnić się od przemocy i mrocznej, żołnierskiej przeszłości. Czując się zobowiązany do odpokutowania za popełnione krzywdy, Jacob bierze na siebie odpowiedzialność nie tylko za utrzymanie swojej młodej rodziny, ale także za pełnienie funkcji szeryfa, przedsiębiorcy pogrzebowego i pastora w Friendship. Uważa, że miasteczko jest pod jego ochroną - twierdzenie to zaczyna go prześladować, gdy pojawia się epidemia, której miejscowy lekarz nie jest w stanie opanować. Ponieważ każda decyzja staje się wyborem między złymi rozwiązaniami, Jacob zaczyna być coraz bardziej prześladowany przez wojenną przeszłość. Nie wiadomo, jak długo będzie w stanie pełnić narzuconą sobie rolę obrońcy miasta i czy kiedykolwiek wybaczy sobie to, co zrobił.	https://www.filmweb.pl/film/Modlitwa+za+umieraj%C4%85cych-2026-10113419
12/16/2026		**Avengers: Doomsday**	HIT			męski	Akcja, Sci-Fi	USA	Joe i Anthony Russo	Bohaterowie z trzech różnych wszechświatów zmierzają ku śmiertelnie niebezpiecznej konfrontacji i stają w obliczu egzystencjalnego zagrożenia, z jakim nigdy wcześniej się nie spotkali.	https://www.filmweb.pl/film/Avengers%3A+Doomsday-2026-10016660
12/16/2026		**Diuna: Część trzecia**	HIT			męski	Akcja, Sci-Fi	USA	Denis Villeneuve	Muad'Dib, dziedzic niewyobrażalnej mocy, urzeczywistnia starożytny plan stworzenia superistoty, władcy wśród ludzi, a nie w niebiosach.	https://www.filmweb.pl/film/Diuna%3A+Cz%C4%99%C5%9B%C4%87+trzecia-2026-10068059

12/18/2026		**Król wędrowców**		familijny	14+			Familijny	Holandia	Janne Schmidt	Jedenastoletnia Meissy odkrywa, że jej ojciec wcale nie podróżuje po świecie jak opowiadała mama, tylko błąka się po rodzinnym mieście. Wszystko wskazuje na to, że żyje wśród bezdomnych. Dziewczynka postanawia go lepiej poznać. Potajemnie umawia się na spotkania. Po pewnym czasie coś zaczyna ją niepokoić. „Król Wędrowców" to filmowa opowieść o tym, jak choroba psychiczna jednego członka rodziny wpływa na życie i codzienność wszystkich domowników.	https://www.imdb.com/title/tt29689577/
12/18/2026		**Śmiertelnie proste (1984)**				kobiecy	męski	Dramat, thriller	USA	Ethan i Joel Coen	Żona bogatego właściciela baru ma romans. Kiedy ten dowiaduje się o zdradzie, wynajmuje prywatnego detektywa, by zabił niewierną małżonkę i jej kochanka.Żona bogatego właściciela baru ma romans. Kiedy ten dowiaduje się o zdradzie, wynajmuje prywatnego detektywa, by zabił niewierną małżonkę i jej kochanka.	https://www.filmweb.pl/film/%C5%9Amiertelnie+proste-1984-1071
12/18/2026		**Dracula**				kobiecy		Komedia	Rumunia	Radu Jude	We współczesnej Transylwanii polowania na wampiry łączą się ze strajkami, sci-fi, romansem i opowieściami AI, splatając folklor, horror i nowoczesność w nowatorską interpretację legendy Draculi.	https://www.filmweb.pl/film/Drakula-2025-10069663
12/25/2026		**Debiut**	HIT			kobiecy		Komedia, musical	USA	Jesse Eisenberg	Niepozorna gospodyni domowa niespodziewanie otrzymuje rolę w przedstawieniu lokalnego teatru i całkowicie ulega wpływowi reżysera o silnym charakterze.	https://www.filmweb.pl/film/Debiut-2026-10127603
12/25/2026		**Jumanji 3: Wielka ucieczka**	HIT				męski	Przygodowy, Fantasy	USA	Jake Kasdan	Gdy świat Jumanji przenika do rzeczywistości, bohaterowie ponownie muszą stawić czoła niebezpiecznej grze, by ocalić świat przed chaosem.	https://www.filmweb.pl/film/Jumanji+3-2026-10092842
12/25/2026		**Córki góry**				kobiecy		Dokumentalny	Chorwacja, Francja, Słowenia, Serbia, Czarnogóra	Biljana Tutorov, Petar Glomazić	Gara i jej 13-letnia córka Nada stają w obronie górskich terenów przeznaczonych na poligon wojskowy.	
12/25/2026		**Przepraszam, że żyję**		familijny	12+			Familijny (12-16)	Belgia, Niemcy	Frederike Migom	Bianca nie należy do spokojnych nastolatek. Wystarczy jedno nieprzemyślane słowo, by wybuchła gniewem. Dziewczyna dopiero uczy się radzić sobie z własnymi emocjami, co nie jest łatwe, gdy przytłacza ją rozwód rodziców, brak akceptacji i poczucie, że młodszy brat jest faworyzowany. Wszystko to buduje rosnącą barierę między Biancą a jej mamą. W trakcie wyjątkowo gorącego lata napięcie staje się niemal nie do zniesienia. Punktem zwrotnym okazuje się niespodziewana wizyta idolki Bianki, Billie King, która pojawia się w jej domu. To właśnie ona pomoże nastolatce dostrzec prawdę kryjącą się za złością i zrozumieć, że są inne sprawy, o które warto walczyć.	https://festiwal.mlodehoryzonty.pl/film/przepraszam-ze-zyje/
12/25/2026	NO PHOTO AVAILABLE	**Wanda i jej Banda**		familijny				Animowany	Polska	Marcin Kobylecki		
1/1/2027		**Club Kid**				kobiecy		Komedia, dramat	USA	Jordan Firstman	Podupadający nowojorski organizator imprez musi uporządkować swoje życie, gdy pojawia się w nim nieoczekiwany gość.	https://www.filmweb.pl/film/Club+Kid-2026-10120909
1/1/2027	NO PHOTO AVAILABLE	**Gra o wszystko**				kobiecy		Dramat	Polska	Ewa Stankiewicz		https://www.filmweb.pl/film/Gra+o+wszystko-2026-10117831
1/1/2027		**Pendulum**					męski	Horror	USA	Mark Heyman	Po traumatycznych doświadczeniach Patrick i Abigail szukają ukojenia w odizolowanym ośrodku na pustyni w Nowym Meksyku. Charyzmatyczna przywódczyni obiecuje im uzdrowienie i nowy początek. Abigail coraz bardziej jej ufa, ale Patrick zaczyna podejrzewać, że za pozornym spokojem tego miejsca kryje się coś przerażającego.	https://www.filmweb.pl/film/Pendulum-2027-10076220
1/1/2027		**Ôpi**	HIT				męski	Horror, psychologiczny	Polska	Marta Giec	W przeddzień osiemnastych urodzin Trina planuje ucieczkę od toksycznej matki, ale jej zamiary burzy wizyta tajemniczej ciotki i babki. Rodzinne sekrety odsłaniają mroczne kaszubskie dziedzictwo i zmuszają dziewczynę do walki o życie.	https://www.filmweb.pl/film/%C3%92pi-2026-10093448
1/1/2027		**Król królów**		familijny	6+			Animacja, familijny	USA, Korea Południowa	Seong-ho Jang	Ojciec opowiada synowi najwspanialszą opowieść wszechczasów. To, co zaczyna się jako bajka na dobranoc, przeradza się w podróż, która odmieni życie chłopca. Dzięki bujnej wyobraźni podąża on u boku Jezusa, jest świadkiem Jego cudów, wraz z Nim stawia czoła próbom i odkrywa znaczenie Jego ostatecznej ofiary.	https://www.filmweb.pl/film/The+King+of+Kings-2025-10053669
1/1/2027		**Kroniki lasu. Wildwood**		familijny	13+			Animacja, fantasy	USA	Travis Knight	Nastoletnia Prue wyrusza do magicznego lasu, by odnaleźć porwanego brata i odkryć świat, o którego istnieniu nie miała pojęcia.	https://www.filmweb.pl/film/Kroniki+lasu.+Wildwood-2026-10062007
1/1/2027		**Natura miłości**	HIT			kobiecy		Dramat	Hiszpania	Rodrigo Sorogoyen	Znany reżyser i jego niespełniona aktorsko córka kręcą razem film.	https://www.filmweb.pl/film/Natura+mi%C5%82o%C5%9Bci-2026-10084250

1/1/2027		**Przez ścianę**	HIT			kobiecy		Melodramat	Polska	Maciej Sobieszczański	Historia niezwykłego spotkania i miłości Wiesławy Pajdak i Jerzego Śmiechowskiego.	https://www.filmweb.pl/film/Przez+%C5%9Bcian%C4%99-2026-10058563
1/8/2027		**Angry Birds 3 Film**		familijny	7+			Komedia, animacja	Finlandia, Hongkong, Japonia, Rosja, USA, Wielka Brytania	John Rice	Jeden z ulubionych bohaterów z animacji „Angry Birds" stanie przed największym jak dotąd wyzwaniem – musi poradzić sobie z rolą ojca… i jednocześnie ocalić świat!	https://www.filmweb.pl/film/Angry+Birds+3+Film-2026-10120792
1/8/2027		**Krótka historia o miłości**				kobiecy		Dramat	Włochy	Ludovica Rampoldi	Lea poznaje Rocco, po czym szybko staje się jego kochanką. Skrywany romans, skonsumowany na hotelowym łóżku, nabiera mrocznego wymiaru, gdy Lea zaczyna coraz śmielej ingerować w życie mężczyzny.	https://www.filmweb.pl/film/Kr%C3%B3tka+historia+o+mi%C5%82o%C5%9Bci-2025-10096692
1/8/2027		**Dziki, dziki wschód**	HIT				męski	Wojenny, thriller	Polska	Jan Holoubek	Do sennego miasteczka na wschodzie Polski przybywa Wolff, tajemniczy urzędnik z Berlina. Pilnie strzeże powodów swojej wizyty, ale sama jego obecność szybko burzy spokój w Małym Zalesiu.	https://www.filmweb.pl/film/Dziki%2C+dziki+wsch%C3%B3d-2026-10065020
1/8/2027		**Gentle Monster**				kobiecy		Dramat	Austria, Francja, Niemcy	Marie Kreutzer	Dwie kobiety, Lucy i Elsa, stawiają czoła brutalnej prawdzie o mężczyznach obecnych w ich życiu.	https://www.filmweb.pl/film/Gentle+Monster-2026-10120921
1/8/2027		**Piesiul**		familijny	6+			Animacja, przygodowy	Belgia	Yanis Belaid, Jérémie Degruson		https://www.filmweb.pl/film/Mochy%2C+le+chien+le+plus+moche+du+monde-2026-10124738
1/8/2027		**Nasza klasa. Trudne pytania**				kobiecy		Dramat, komedia	Włochy	Umberto Riccioni Carteni		https://www.filmweb.pl/film/Domani+interrogo-2026-10119460
1/8/2027		**Tabloid**	HIT			kobiecy		Dramat, biograficzny	Francja, USA, Wielka Brytania	Danny Boyle	Historia medialnego magnata Ruperta Murdocha, założyciela NewsCorp.	https://www.filmweb.pl/film/Tabloid-2026-10100972
1/8/2027		**Werwulf**	HIT				męski	Horror	USA, Wielka Brytania	Robert Eggers	Nowy horror twórcy "Wiedźmy", "Nosferatu" i "Wikinga".	https://www.filmweb.pl/film/Werwulf-2026-10074424
10/1/2027		**Billy Elliot (2000)**				kobiecy		Dramat, komedia, muzyczny	Wielka Brytania, Francja	Stephen Daldry	Pochodzący z górniczej rodziny jedenastoletni Billy, na przekór ojcu, który wróży mu karierę bokserską, pragnie zostać tancerzem Królewskiej Akademii Tańca.	
1/15/2027		**Psiego razu w Bollywood**		familijny	4+			Familijny, animacja, przygodowy	Wielka Brytania	Frederik Du Chau	Typowo brytyjski springer spaniel gubi się w Indiach i próbuje odnaleźć swoją ludzką rodzinę. Aby przetrwać, Basil musi połączyć siły z obytym z ulicą, mającym bzika na punkcie Bollywood psem-włóczęgą.	https://www.filmweb.pl/film/Bollywoof-2025-10128197
1/15/2027		**Dzieci krwi i kości**	HIT				męski	Fantasy, przygodowy	USA	Frederik Du Chau	Akcja filmu rozgrywa się w afrykańskim królestwie fantasy - Orisza, w którym młoda kobieta wyrusza na wyprawę, aby odzyskać magiczne moce, które zostały odebrane jej ludowi. Tworzy przymierze, aby walczyć z brutalnymi rządami króla.	https://www.filmweb.pl/film/Dzieci+krwi+i+ko%C5%9Bci-2027-10072831
1/15/2027		**Josephine**				kobiecy	męski	Dramat, kryminał	USA	Beth de Araújo	Ośmioletnia Josephine jest świadkiem brutalnego przestępstwa. Jej rodzice muszą zdecydować, czy córka powinna zeznawać w procesie sprawcy.	https://www.filmweb.pl/film/Josephine-2026-10108035
1/15/2027		**Kaliber 45 (1981)**					męski	Sensacyjny	USA	Abel Ferrara	Młoda, niema kobieta, dwukrotnie zgwałcona tego samego dnia, popada w obłęd i przemierza ciemne ulice Nowego Jorku, zabijając pistoletem kaliber 45 wszystkich mężczyzn, którzy się do niej zbliżą.	https://www.filmweb.pl/film/Kaliber+45-1981-40093
1/15/2027		**Manhunter (1986)**					męski	Sensacyjny	USA	Michael Mann	Will Graham prosi psychopatycznego kanibala Lectera o pomoc w schwytaniu mordercy nazywanego przez media Zębową Wróżką.	https://www.filmweb.pl/film/Czerwony+smok-1986-30431

1/15/2027		**Ojciec**				kobiecy		dramat	Czechy, Polska, Słowacja	Tereza Nvotová	Opowieść o ojcu, którego życie legło w gruzach przez jeden tragiczny błąd. Mimo groźby więzienia i poczucia winy mężczyzna stara się na nowo zyskać zaufanie swojej żony i ocalić to, co mimo bólu wciąż ich łączy.	https://www.filmweb.pl/film/Ojciec-2025-10090051
1/15/2027	NO PHOTO AVAILABLE	**Narzeczony na niby 2**				kobiecy		Komedia romantyczna	Polska	Bartek Prokopowicz		
1/15/2027	NO PHOTO AVAILABLE	**Pucio i zima**		familijny	bez ograniczeń			Familijny	Polska			
1/15/2027		**Pszczelarz 2**					męski	Akcja	USA, Wielka Brytania	Timo Tjahjanto	Ścigany i zmuszony do życia w ukryciu były agent zostaje ponownie wciągnięty do walki, gdy organizacja Pszczelarzy, niegdyś stojąca na straży porządku i bezpieczeństwa, schodzi na mroczną ścieżkę i próbuje przejąć kontrolę nad rządem. W obliczu globalnego zagrożenia Clay musi stanąć przeciwko ludziom, którzy go wyszkolili i ukształtowali. Pełen widowiskowej akcji, spektakularnych starć i bezkompromisowej zemsty film zabiera widzów w intensywną, pełną adrenaliny podróż, w której stawką jest wszystko, co wcześniej bohater przysięgał chronić.	https://www.filmweb.pl/film/The+Beekeeper+2-2027-10095551
1/22/2027	NO PHOTO AVAILABLE	**Hobby Horse. Odnaleźć siebie**		familijny	10+			Familijny, przygodowy	Niemcy, Litwa	Sonja Kröner	13-letnia Sarah, mimo że jej nowa pasja do hobby horsingu kończy jej przyjaźń, potajemnie wyrusza na mistrzostwa, by spełnić marzenie.	https://www.filmweb.pl/film/Pferd+am+Stiel+Ein+Hobby+Horsing+Abenteuer-2026-10122032
1/22/2027		**Teresa. Kobieta, która została świętą**				kobiecy		Dramat	Macedonia Północna, Szwecja, Belgia, Dania, Bośnia i Hercegowina	Teona Strugar Mitevska	Kalkuta, Indie, sierpień 1948 roku. Teresa, przełożona zakonu Sióstr Loretanek, z niecierpliwością oczekuje listu, który wreszcie pozwoli jej opuścić klasztor i założyć nowy zakon — w odpowiedzi na wezwanie, jakie otrzymała od Boga. Jednak gdy wszystko wydaje się już gotowe, staje przed dylematem, który wystawia na próbę jej ambicje i wiarę w kluczowym momencie życia.	https://sofilms.pl/filmy_dystrybucja/mother/
1/22/2027		**Daleko do brzegu**	HIT			kobiecy		Dramat	USA, Wielka Brytania	Lance Hammer	Leslie cierpi na zaawansowaną demencję, tracąc zdolność podejmowania kluczowych decyzji. Stan kobiety tworzy konflikt między jej córką Amandą i mężem Martinem.	https://www.filmweb.pl/film/Daleko+od+brzegu-2026-10034624
1/22/2027		**Godej do mie**	HIT			kobiecy		Dramat	Polska	Robert Talarczyk	Intymny dramat psychologiczny o małżeństwie mierzącym się z traumą po stracie dziecka. Agnieszka zamyka się w sobie, Darek wraca do śląskich korzeni - szukając w nich tożsamości, by zbudować siebie na nowo i ocalić związek z żoną. Śląsk jest tu równorzędnym bohaterem opowieści - z całą swoją specyfiką, odrębnością i językiem. Tytułowe "godanie" symbolizuje głęboką potrzebę porozumienia i bliskości. Tragedia prowadzi bohaterów przez bolesny proces konfrontacji z własnym egoizmem, stawiając pytanie, czy ból może stać się szansą na odrodzenie.	https://www.filmweb.pl/film/Godej+do+mie-2026-10109232
1/22/2027		**Nagi lunch (1991)**					męski	Thriller, sci-fi, psychologiczny	Japonia, Kanada, Wielka Brytania	David Cronenberg	Bill Lee jest dezynsektatorem, który przez przypadek zabija swoją żonę uzależnioną od środka owadobójczego. Po tym zdarzeniu mężczyzna zatraca się w nałogu narkotykowym, mając przedziwne wizje.	https://www.filmweb.pl/film/Nagi+lunch-1991-8011
1/22/2026	NO PHOTO AVAILABLE	**Strażnicy snów**		familijny	15+			Animacja, familijny	Polska	Daniel Markowicz, Maks Naporowski		https://www.imdb.com/title/tt11977272/
1/22/2027		**Adam**	HIT			kobiecy	męski	Biograficzny, dramat, sportowy	Polska	Tomasz Matuszczak	Opowieść o drodze na szczyt wybitnego polskiego skoczka narciarskiego, Adama Małysza.	https://www.filmweb.pl/film/Adam-2027-10117433
1/29/2027		**Ostatni Hamlet**						Dramat	Wielka Brytania	Simon Stone	Poruszająca i inspirująca historia aktora Iana Charlesona, który mimo ogromnych przeciwności przygotował rolę życia jako Hamlet w londyńskim National Theatre.	https://www.filmweb.pl/film/Elsinore-2026-10112663
1/29/2027		**Fiord**	HIT			kobiecy		Dramat	Dania, Finlandia, Francja, Norwegia, Szwecja, Rumunia	Cristian Mungiu	Rumuńska rodzina imigrantów mieszkająca w Norwegii staje się przedmiotem śledztwa i podlega kontroli lokalnego systemu sądowniczego.	https://www.filmweb.pl/film/Fiord-2026-10100686
1/29/2027		**Ocalenie**						Dramat, thriller, western	USA	Potsy Ponciroli	Do odosobnionej wioski w tureckich górach powraca wygnany niegdyś klan, co zaognia trwający od dziesięcioleci spór o ziemię.	https://www.filmweb.pl/film/The+Rescue-2027-10114433

1/29/2027		**Epoka lodowcowa 6: Punkt wrzenia**	HIT	familijny	bez ograniczeń			Animacja, przygodowy, komedia	USA	John C. Donkin	Dzika przygoda wśród dinozaurów i lawy, gdy Maniek, Sid, Diego, Ela, Wiewiór i reszta stada odkrywają niezbadane obszary niebezpiecznego Zaginionego Świata.	https://www.filmweb.pl/film/Epoka+lodowcowa+6-2027-10065199
1/29/2027		**The Witch on the Holy Night**					męski	Fantasy, anime	Japonia	Monoji Tsukuri		https://www.filmweb.pl/film/Mah%C5%8Dtsukai+no+Yoru-2026-10037883
1/29/2027		**Ryjówka przeznaczenia**	HIT	familijny	6+			Animacja, przygodowy	Polska	Marcin Wasilewski, Jacek Rokosz	Gdy las jest zagrożony katastrofą, dzielne ryjówki ruszają na niebezpieczną wyprawę w poszukiwaniu legendarnej Ryjówki Przeznaczenia.	https://www.filmweb.pl/film/Ryj%C3%B3wka+przeznaczenia-2026-10131475
2/5/2027		**Egzamin '84**	HIT			kobiecy		Dramat	Polska	Robert Gliński	W 1984 roku, w Zespole Szkół Zawodowych we Włoszczowie, młodzież podejmuje dramatyczny protest przeciwko decyzjom komunistycznej władzy, która nakazuje usunięcie krzyży ze szkolnych klas. Na czele buntu staje Alicja, która wraz z przyjaciółmi staje w obliczu represji, ryzykując nie dopuszczenie do matury i wypchnięcie na margines społeczeństwa w brutalnie kontrolowanym przez władze komunistyczne świecie. Film ukazuje historię młodzieżowego buntu, który nie tylko zmienia życie bohaterów, ale i kształtuje losy całej społeczności w obliczu represji i prześladowań. To opowieść o odwadze, wierze i walce o niezależność sumienia – nawet kosztem własnego bezpieczeństwa.	https://www.filmpolski.pl/fp/index.php?film=1271350
2/5/2027		**Co wyszeptał nam deszcz**				kobiecy		Melodramat	Polska	Tymoteusz Kutz	Rain, po latach rozłąki i pobycie na odwyku, wraca jako sławny raper, by spełnić marzenie ciężko chorej Olivii – swojej przyjaciółki z dzieciństwa.	https://www.filmweb.pl/film/Co+wyszepta%C5%82+nam+deszcz-2027-10129621
2/5/2027		**Kociaki z naszej paki**		familijny	6+			Familijny, komedia	Niemcy	Bernd Sahling	8-letni Jan planował zupełnie inne wakacje. Kiedy jednak tuż przed rozpoczęciem lata na progu jego domu zjawia się zbłąkana, wychudzona kotka, chłopiec natychmiast otwiera przed nią drzwi. Daje jej na imię Koschka. Szybko okazuje się, że nowy lokator to dopiero początek niespodzianek: wkrótce w pokoju Jana rozlega się pisk trzech nowo narodzonych kociąt! Dla chłopca i jego taty zaczyna się pełna wyzwań przygoda. Zamiast leniuchowania czeka ich szkoła cierpliwości, nocne dyżury i trudne kompromisy.	https://alekino.com/movie/kociaki-z-naszej-paki/
2/5/2027		**Minotaur**	HIT				męski	Kryminał, thriller, polityczny	Rosja	Andriej Zwiagnicew	Prowincjonalne rosyjskie miasteczko w pierwszych miesiącach 2022 roku. Komfortowe, ułożone życie odnoszącego sukcesy biznesmena Gleba dochodzi do punktu zwrotnego. Na kryzys małżeński nakładają się perturbacje zawodowe i nagle zmieniająca się sytuacja polityczna.	https://www.filmweb.pl/film/Minotaur-2026-10076774
2/5/2027		**Zostań ze mną**	HIT			kobiecy	męski	Romans, thriller	USA	M. Night Shyamalan	Pogrążony w żałobie architekt przeprowadza się do Cape Cod po opuszczeniu szpitala psychiatrycznego. Podczas pobytu spotyka tajemniczą kobietę, która sprawia, że kwestionuje swoje racjonalne przekonania na temat życia i straty.	https://www.filmweb.pl/film/Zosta%C5%84+ze+mn%C4%85-2027-10074992
2/5/2027	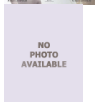	**Zaginione**					męski	Thriller	Polska	Antonio Galdames		https://www.dystrybuciamowiserwis.pl/filmy/katalog-filmow/zaginione-re%C5%BC-antonio-galdames.html
2/12/2027		**Narnia: Siostrzeniec czarodzieja**	HIT	familijny	8+				Kanada, USA, Wielka Brytania	Greta Gerwig	Digory i Pola za pomocą magicznych pierścieni przedostają się do mrocznej krainy Charn, gdzie wybudzają złą czarownicę Jadis, która planuje podbić ich świat.	https://www.filmweb.pl/film/Narnia%3A+Siostrzeniec+czarodzieja-2027-622549
2/12/2027		**River. Rzeka krwi**					męski	Horror	USA	Joshua Guiliano		https://www.filmweb.pl/film/River.+Rzeka+krwi-2026-10131680
2/12/2027	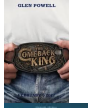	**The Comback King**				kobiecy		komedia	USA	Judd Apatow	Gwiazda muzyki country przeżywa spektakularny upadek i musi odnaleźć się w rzeczywistości, w której jej kariera gwałtownie zmierza ku końcowi.	https://www.filmweb.pl/film/The+Comeback+King-2027-10120803
2/12/2027		**Życie jest wielkie**				kobiecy		Dramat, komedia	Włochy	Greta Scarano	Irene próbuje ułożyć sobie życie w Rzymie, kiedy zostaje zmuszona do powrotu do rodzinnego Rimini, aby zaopiekować się swoim autystycznym bratem. Czterdziestoletni Omar ma swoją wizję przyszłości. Chce być samodzielny i spełniać swoje marzenia. Prosi Irene o wsparcie w ich realizacji. Pierwszym krokiem będzie udział w konkursie typu talent show.	https://www.filmweb.pl/film/%C5%BBycie+jest+wielkie-2025-10079851

2/12/2027	NO PHOTO AVAILABLE	**Wanda**					kobiecy		Dramat, biograficzny, sportowy	Polska	Adrian Panek	Lata 70. Wanda Rutkiewicz (Katarzyna Wajda) zamierza dokonać czegoś, co dla wielu wydaje się niemożliwe: zorganizować wyprawę na niezdobyty szczyt Gaszerbrum III w Karakorum, sięgający niemal ośmiu tysięcy metrów. Gdy przedstawiciele zdominowanego przez mężczyzn środowiska himalaistycznego próbują zablokować jej plany, Wanda rozpoczyna walkę nie tylko o możliwość zdobycia góry, lecz także o prawo kobiet do wyznaczania własnych celów. Wraz z niepokorną Haliną (Julia Kijowska) i grupą wybitnych wspinaczek tworzy zespół, który ma szansę przejść do historii.	https://www.filmweb.pl/film/Wanda-2027-10118058
2/19/2027		**Cocomelon: Film**		familijny	3+				Animacja, familijny	USA, Wielka Brytania	Kat Good		https://www.filmweb.pl/film/CoComelon%3A+The+Movie-2027-10114028
2/19/2027		**Czarna kula**					kobiecy		Dramat historyczny	Francja, Hiszpania	Javier Calvo, Javier Ambrossi	Prowadzona w trzech planach czasowych opowieść — od republikańskiej Hiszpanii lat 30., przez okres wojny domowej w 1937 roku, po współczesną Hiszpanię roku 2017 — splata losy trzech bohaterów w refleksję nad miłością, tożsamością i pamięcią.	https://www.filmweb.pl/film/Czarna+kula-2026-10099866
2/19/2027	NO PHOTO AVAILABLE	**Panowie życia i śmierci**	IIIT				kobiecy	męski	Dramat	Francja, USA	Andrew Niccol	Najsłynniejszy handlarz broni na świecie mierzy się ze swoim synem, który postanawia odebrać mu pozycję w biznesie.	https://www.filmweb.pl/film/Pan+%C5%BCycia+i+%C5%9Bmierci+2-2027-10107697
2/19/2027		**Gwiezdne wojny: Nowa nadzieja (50. rocznica)**	IIIT	familijny	8+			męski	Science-Fiction, przygodowy	USA	George Lucas	Obi-Wan opowiada młodemu Luke'owi, że jego ojcem był potężny rycerz Jedi, który walczył w wojnach klonów.	https://www.filmweb.pl/film/Gwiezdne+wojny%3A+Cz%C4%99%C5%9B%C4%87+IV+Nowa+nadzieja-1977-759
2/19/2027		**Szkoła magicznych zwierząt 4**		familijny	8+				Przygodowy, familijny, komedia	Niemcy	Bernhard Jasper, Maggie Peren	Miriam zamieszkuje u przyjaciółki Idy i trafia do szkoły, w której magia jest codziennością. Otrzymuje magiczne zwierzę – wyraka Fitzgeralda. Gdy szkole grozi zamknięcie, uczniowie jednoczą siły, by wygrać konkurs i ocalić miejsce pełne magii.	https://www.filmweb.pl/film/Szko%C5%82a+magicznych+zwierz%C4%85t+4-2025-10083310
2/26/2027	NO PHOTO AVAILABLE	**Apolonia**					kobiecy		Dramat, psychologiczny	Polska	Arkadiusz Gołębiowski	Młoda archeolożka prowadząca prace nad grobami "żołnierzy wyklętych" mierzy się z bolesną historią swojej rodziny.	https://www.filmweb.pl/film/Apolonia-2026-10137976
2/26/2027		**Kobieta nieznana**					kobiecy		Dramat	Dania, Szwecja, Łotwa	May el-Toukhy	Marie, młoda służąca przygotowuje się do ślubu ze swoim bogatym pracodawcą. Dziewczyna skrywa pewną tajemnicę - podczas II wojny światowej pozostawała w intymnym związku z niemieckim żołnierzem.	https://www.filmweb.pl/film/Kobieta+nieznana-2026-10130614
2/26/2027		**Emil i detektywi**		familijny	8+				Familijny	Niemcy	David Dietl	Okradziony przez oszusta Emil łączy siły z grupą młodych detektywów, by wspólnie wyśledzić złodzieja w samym sercu Berlina.	https://www.filmweb.pl/film/Emil+und+die+Detektive-2026-10121713
2/26/2027		**Klarnet**					Kobiecy		Obyczajowy	Polska	Tola Jasionowska	Na północno-wschodnim krańcu Polski, w domu pełnym matek, córek i sióstr, Łucja dojrzewa do samodzielności. Tajemnicze spotkanie z Lekarzem i stary klarnet prowadzą ją do rodzinnych sekretów skrywanych od pokoleń.	filmweb.pl/film/Klarnet-2025-10089172
2/26/2027	NO PHOTO AVAILABLE	**K-Pop: The Debut**					Kobiecy		Komedia, muzyczny	USA	Benson Lee	Lizzy Lee, młoda Koreanka z amerykańskim obywatelstwem, ma dość życia wyznaczonego przez rodzinę. Postanawia potajemnie podążyć za swoimi marzeniami, gdy udaje jej się dostać do programu konkursowego, którego celem jest wyłonienie nowego żeńskiego zespołu K-popowego w Seulu.	https://www.filmweb.pl/film/K+Pop%3A+The+Debut-2027-10123571
2/26/2027		**Pasja (2004)**					Kobiecy		Biblijny, dramat	USA	Mel Gibson	Ostatnie godziny z życia Jezusa z Nazaretu: od modlitwy w Gaju Oliwnym, przez męczeńską śmierć, po zmartwychwstanie.	https://www.filmweb.pl/film/Pasja-2004-38233
2/26/2027	NO PHOTO AVAILABLE	**Pirate Mo & The Legend of the Red Ruby**		Familijny	4+				Animacja, przygodowy, familijny	Hiszpania, Niemcy	Florian Westermann		https://www.imdb.com/title/tt27744136/

	NO PHOTO AVAILABLE	The Revenge of La Llorona										https://www.filmweb.pl/film/The+Revenge+of+La+Llorona-2027-10097033
2/26/2027							kobiecy	męski	Horror	USA	Santiago Menghini	
2/26/2027		Żółte listy					kobiecy		Dramat	Francja, Niemcy, Turcja	Ilker Catak	Para artystów z Ankary, Derya i Aziz, wiedzie satysfakcjonujące życie wraz z 13-letnią córką Ezgi. Jednak pewien incydent na premierze ich nowej sztuki zmienia wszystko - z dnia na dzień tracą pracę i dom. https://www.filmweb.pl/film/%C5%BB%C3%B3%C5%82te+listy-2026-10113241
3/5/2027		Afera Thomasa Crowna	HIT					męski	Sensacyjny	USA	Michael B. Jordan	https://www.filmweb.pl/film/Afera+Thomasa+Crowa-2027-775450
3/5/2027	NO PHOTO AVAILABLE	Basia. Humor w paski mam		familijny	4+				Animacja, familijny	Polska	Marcin Wasilewski, Łukasz Kacprowicz, Tomasz Wyrąbkiewicz	Pięcioletnia Basia, ulubienica przedszkolaków, to zwyczajna dziewczynka, którą codziennie spotykają nadzwyczajne wydarzenia. Po raz kolejny będziemy mogli oglądać przygody bohaterki ilustrowanych przez Mariannę Oklejak książeczek Zofii Staneckiej na wielkim ekranie. Pójdziemy z nią na basen, piknik, do szkoły i poznamy jej małych futrzanych przyjaciół! Ta dziewczynka, nie boi się przeżywać prawdziwych emocji, martwi się, cieszy i złości, a co najważniejsze, zawsze jest ciekawa świata. https://festiwal.mlodehoryzonty.pl/film/basia-humor-w-paski-mam-zestaw/
3/5/2027		Gatto	HIT	familijny	6+				Animacja	USA	Enrico Casarosa	Zadłużony u kociego bossa mafii, czarny kot o imieniu Nero zostaje zmuszony do nawiązania niespodziewanej przyjaźni, która może w końcu doprowadzić go do odnalezienia swojego celu w życiu. https://www.filmweb.pl/film/Gatto-2027-10107726
3/5/2027		Hershey					kobiecy		Dramat, biograficzny	USA	Mark Waters	https://www.filmweb.pl/film/Hershey-2026-788562
3/5/2027	NO PHOTO AVAILABLE	Kochanie mamy problem	HIT				kobiecy		Komedia	Polska	Maria Sadowska	Klementyna i Karol to szczęśliwe małżeństwo. Gdy Klementyna nagle znika, ich idealne życie się rozpada. Karol musi zdecydować, czy odnaleźć żonę, czy cieszyć się życiem singla. https://www.filmweb.pl/film/Kochanie%2C+mamy+problem-2026-10063832
3/5/2027	NO PHOTO AVAILABLE	Testament						męski	Thriller	Wielka Brytania	Guy Ritchie	Chciwość rodziny Fairbanków i ich współpracowników prowadzi do zdrad i morderstw w bezwzględnej walce o przejęcie władzy. https://www.filmweb.pl/film/Testament-2027-10107328
3/12/2027		Egzorcysta: Męczennicy	HIT					męski	Horror	USA	Mike Flanagan	Policjantka samotnie wychowująca syna wraca do śledztwa sprzed lat, gdy seria morderstw budzi demoniczną siłę, która zaczyna zagrażać jej nastoletniemu dziecku. https://www.filmweb.pl/film/Egzorcysta%3A+M%C4%99czennicy-2027-10046256
3/12/2027	NO PHOTO AVAILABLE	The Chosen: The Crucifixion					kobiecy		Biblijny, dramat	USA	Dallas Jenkins	Pełnometrażowy film fabularny poświęcony śmierci Jezusa Chrystusa. Film będzie wydarzeniem o zasięgu globalnym. Studio ma też zaplanowane projekty poświęcone Józefowi, Mojżeszowi i Dziejom Apostolskim, https://www.filmweb.pl/film/The+Chosen%3A+The+Crucifixion-2027-10137675
3/19/2027		Exotic	HIT				kobiecy		Dramat	Polska	Sonja Orlewicz-Zakrzewska	Mila (Jaśmina Polak) to dziewczyna, którą łatwo polubić. Ma 30 lat, trochę kompleksów, skłonność do analizowania wszystkiego i więcej czułości dla innych niż dla samej siebie. Kiedy przyjaciółka w ostatniej chwili odwołuje wspólny wyjazd, Mila mimo obaw jedzie sama na obóz pole dance. Wśród wysportowanych tancerek, skąpych ubrań i wysokich koturnów od początku czuje się nieswojo i nie na miejscu. Z dystansem i ironią patrzy na ludzi wokół - wydaja jej się zbyt pewni siebie, zbyt utalentowani, zbyt "exotic". A jednak właśnie tam, poza własną bańką i z dala od kontrolującego chłopaka, zaczyna powoli odzyskiwać siebie. Podczas szalonych wakacji, treningów tańca na rurze, niezręcznych sytuacji, śmiechu i nocnych rozmów Mila odkrywa, że bycie odważną nie zawsze oznacza https://www.filmweb.pl/film/Exotic-2026-10103683
3/19/2027		Glavonja		familijny	8+				Familijny	Chorwacja, Słowacja, Słowenia, Łotwa, Serbia	Vanda Raýmanová, Marina Andree Škop	https://www.filmweb.pl/film/Glavonja-2026-10118774
3/19/2027	NO PHOTO AVAILABLE	The Nighttingale					kobiecy	męski	Dramat, historyczny, wojenny	USA	Michael Morris	Życie dwóch sióstr mieszkających we Francji zostaje zniszczone w momencie wybuchu II wojny światowej. https://www.imdb.com/title/tt4540534/
3/26/2027	NO PHOTO AVAILABLE	Godzilla vs. Kong: Supernova	HIT					męski	Akcja, sci-fi	USA, Chiny, Japonia, Indie, meksyk, Australia, Wielka Brytania	Grant Sputore	Godzilla i Kong stają twarzą w twarz z katastrofalnym zagrożeniem. https://www.filmweb.pl/film/Godzilla+vs+Kong%3A+Supernova-2027-10081028