

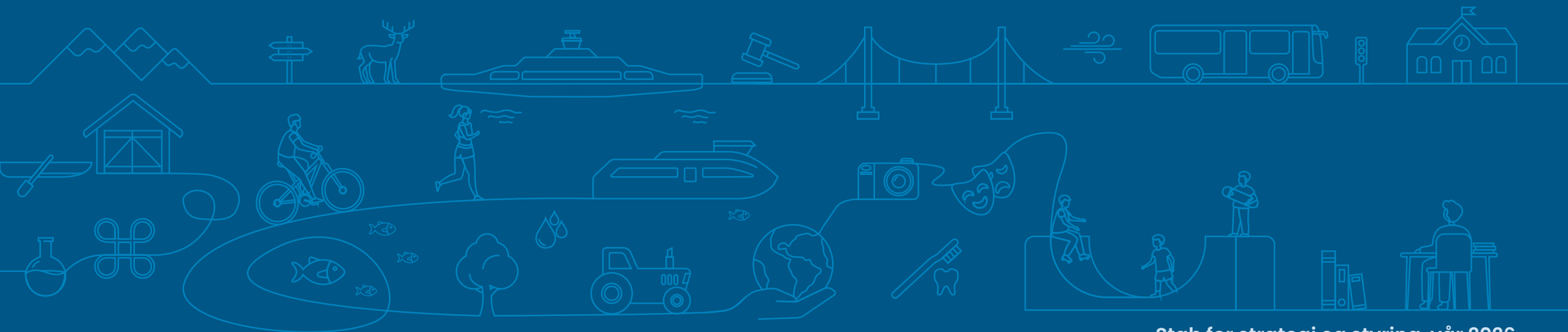

Møre og Romsdal
fylkeskommune

Kommunestatistikk

Sande kommune 2026



Stab for strategi og styring, vår 2026



Innhold/tema:

Demografi

- Folketal, folketalsvekst, befolkningssamansetning, innvandring og folketalsframskrivingar

Næringsstruktur og sysselsetting

- Sysselsetting, næringsstruktur, arbeidsplassdekning, pendling, sektorfordelt sysselsetting

Vidaregåande utdanning

- Elev- og gjennomføringsstatistikk

Arbeidsmarknad og levekårsindikatorar

- Bruttoinntekt, utdanningsnivå, andel utanfor utdanning, arbeid og arbeidsmarknadstiltak

Bustadar, hushald og arealbruk

- Bustadbygging, hushaldningar, samla arealbruk og arealressursar



Folketalsutvikling 2025-2026

(per 1. januar)

-  Vekst > 1,0 prosent
-  Vekst + 0,5 til 0,9 prosent
-  Vekst + 0,01 til 0,5 prosent
-  Nedgang 0,0 til - 0,49 prosent
-  Nedgang - 0,5 til - 1,4 prosent

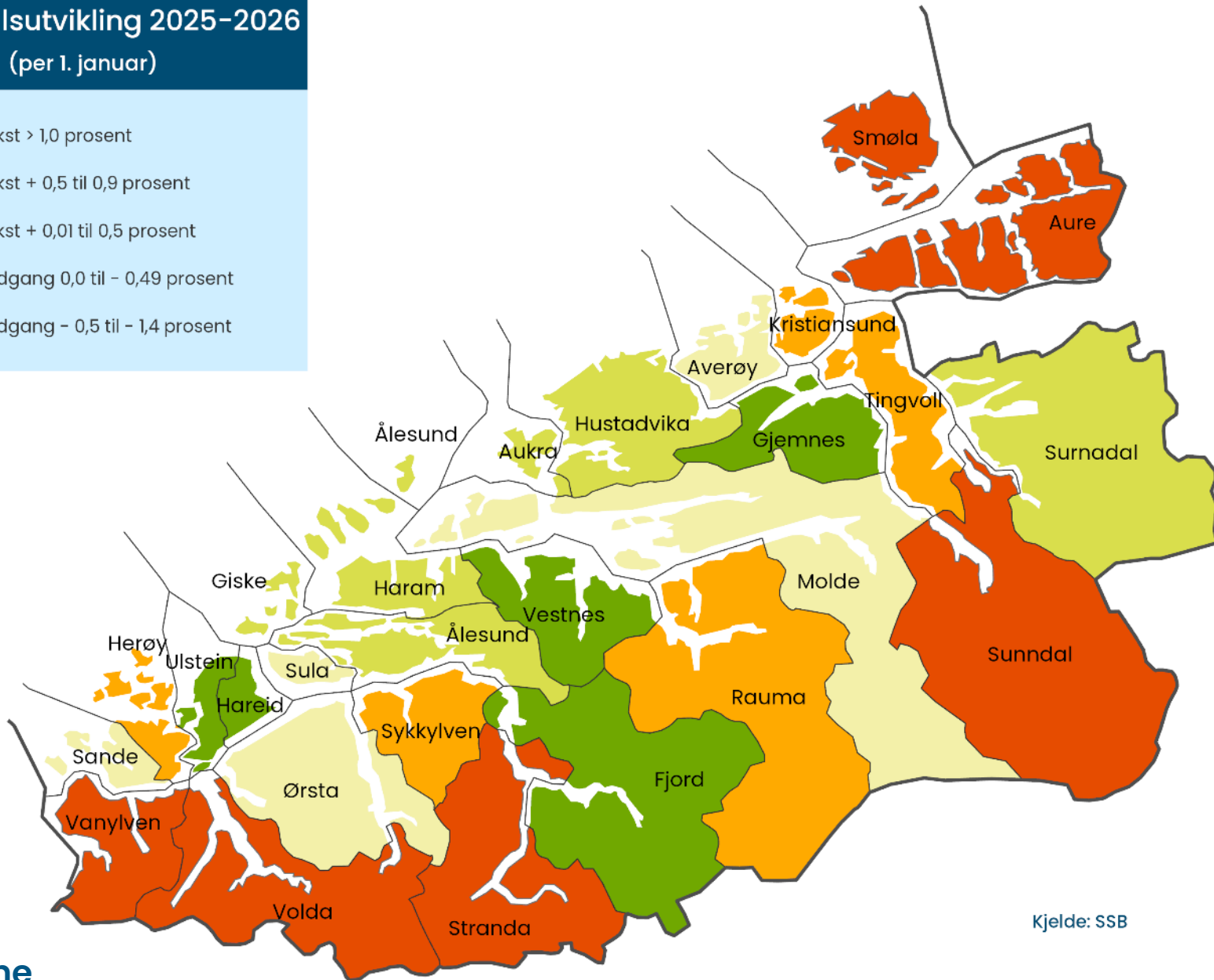

Kjelde: SSB

Folketalsutvikling per grunnkrets 2021 til 2026

Folketalsutvikling i Sande kommune

Kartet viser folketalsutvikling frå 2021 til 2026

- Vekst
- Ingen endring
- Nedgang

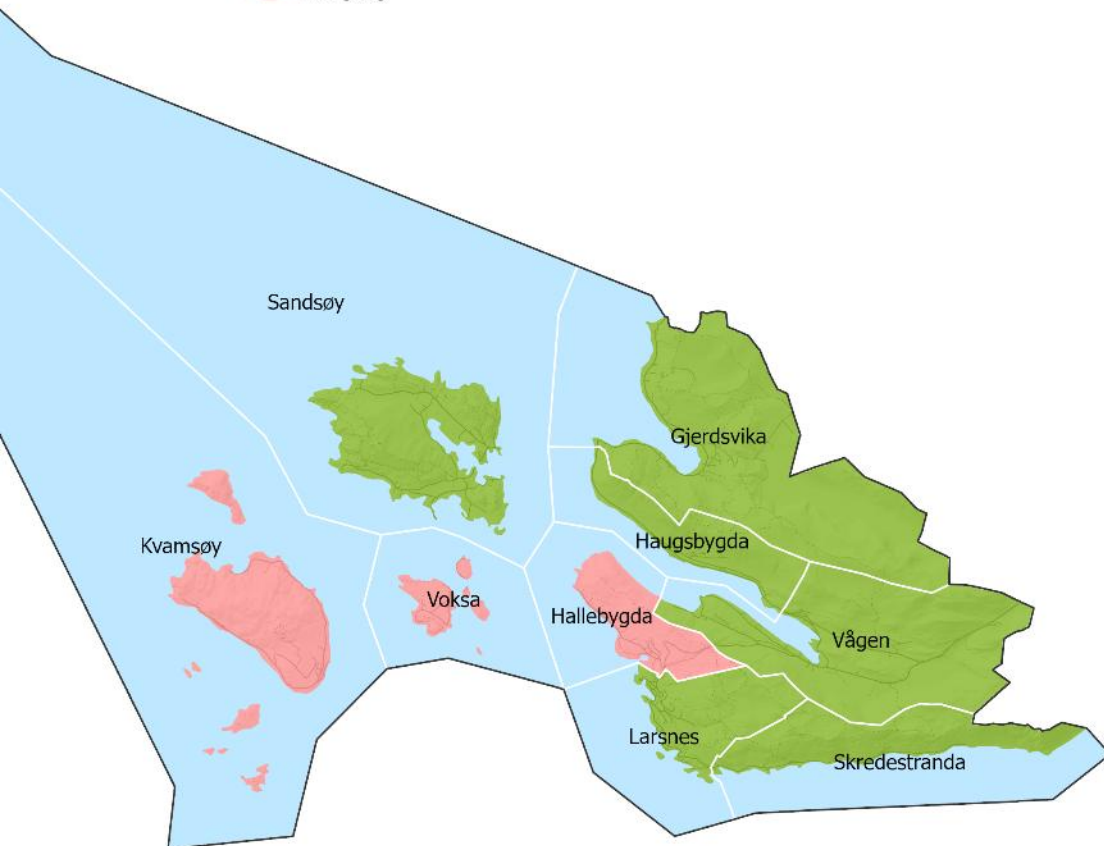

Grunnkrets		Folketal		
Nummer	Navn	2021	2026	Endring frå 2021
15140103	Kvamsøy	225	212	-13
15140204	Skredestranda	83	86	3
15140201	Gjerdsvika	333	350	17
15140203	Vågen	423	426	3
15140104	Voksa	29	26	-3
15140105	Sandsøy	184	188	4
15140202	Haugbygda	364	374	10
15140205	Larsnes	454	460	6
15140206	Hallebygda	334	307	-27

Innbyggjarar etter alder pr grunnkrins

Grunnkrets - innbyggjarar 2026	0-5 år	6-15 år	16-19 år	20-24 år	25-29 år	30-49 år	50-59 år	60-66 år	67-69 år	70-79 år	80 år eller eldre
15140103 Kvamsøy	14	17	7	9	10	48	29	22	9	36	12
15140104 Voksa	0	0	0	0	0	7	6	3	3	3	0
15140105 Sandsøy	6	10	3	12	9	23	33	29	10	31	25
15140201 Gjerdsvika	22	32	18	24	18	69	61	26	19	33	28
15140202 Haugsbygda	26	41	7	19	9	98	61	30	18	42	23
15140203 Vågen	30	37	19	21	20	98	66	44	20	49	22
15140204 Skredestranda	6	3	3	3	3	18	19	15	0	10	7
15140205 Larsnes	24	43	18	24	20	105	55	46	24	48	53
15140206 Hallebygda	17	59	20	18	11	75	51	24	3	21	8
15149999 Uoppgitt grunnkrets	0	0	0	0	3	3	3	0	0	0	0

Befolkningsutvikling 2011–2026

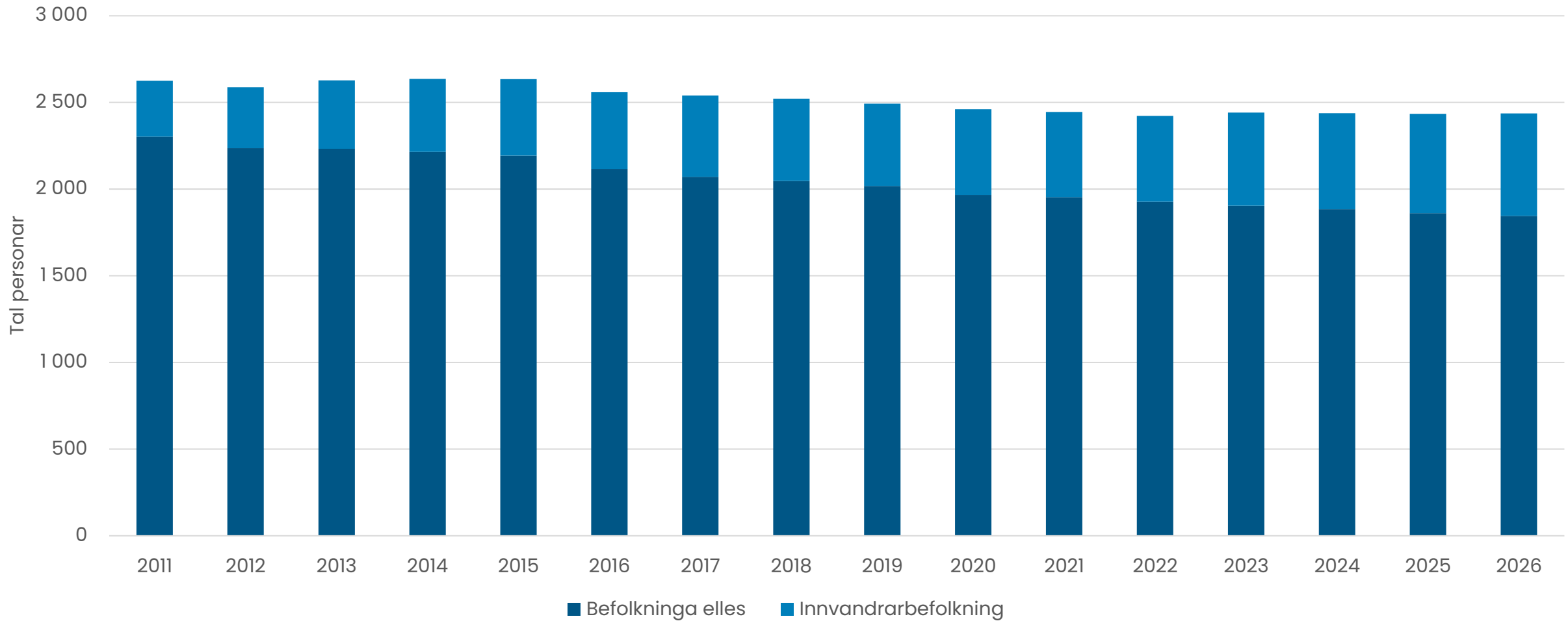

Barn og unge 1996–2026, framskriving til 2036

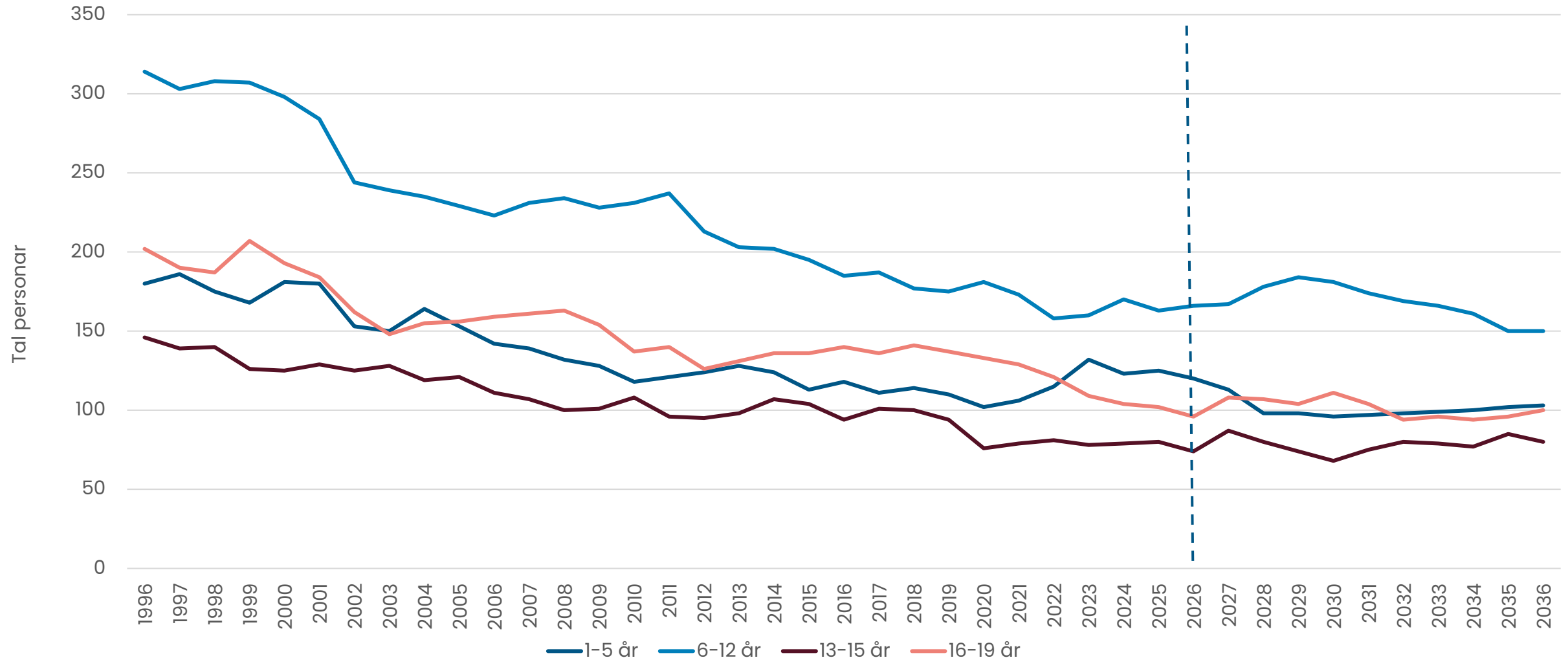

Folketalet aldersfordelt - framskriving

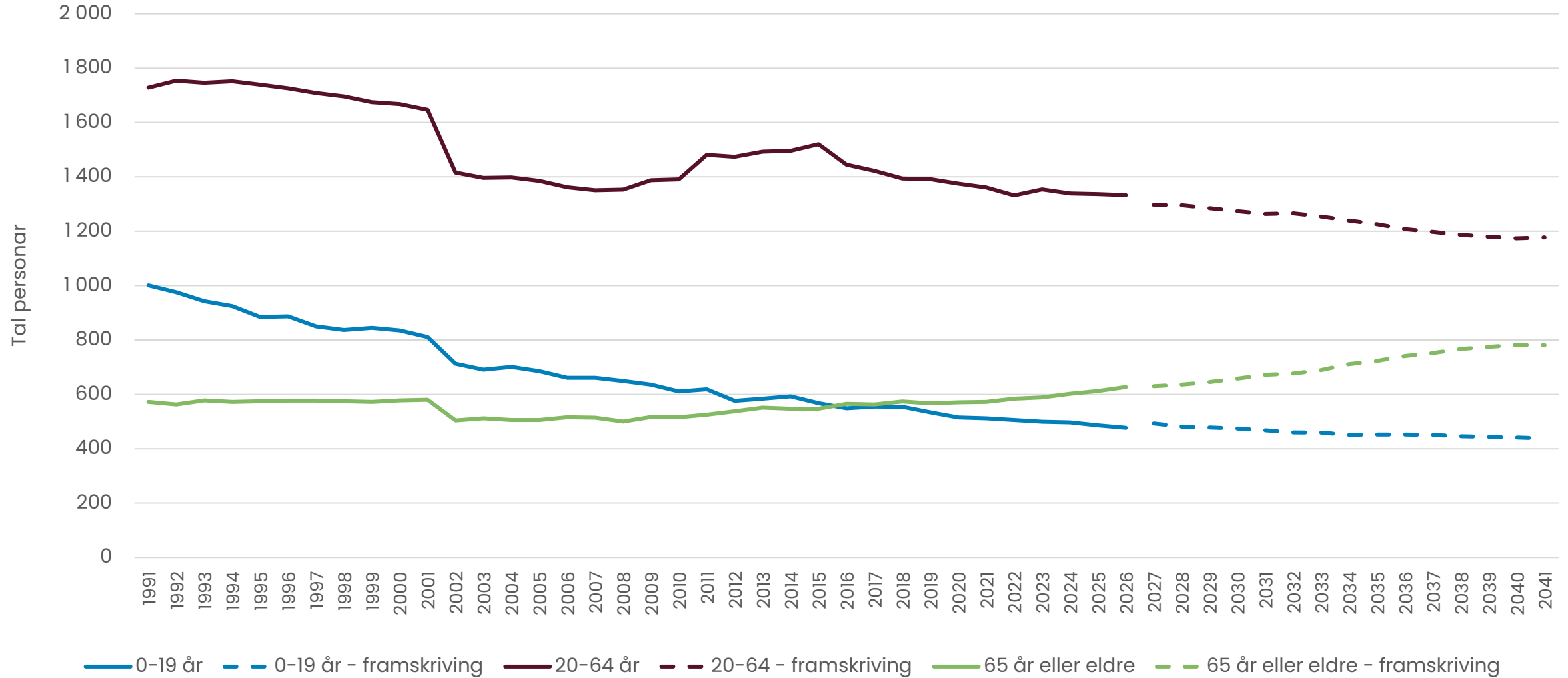

Kjelde: SSB

SSB sitt framskrivingalternativ MMMM (hovudalternativ) ligg til grunn for framskrivingane.



Sande kommune

Folkevekst etter type 2011–2025

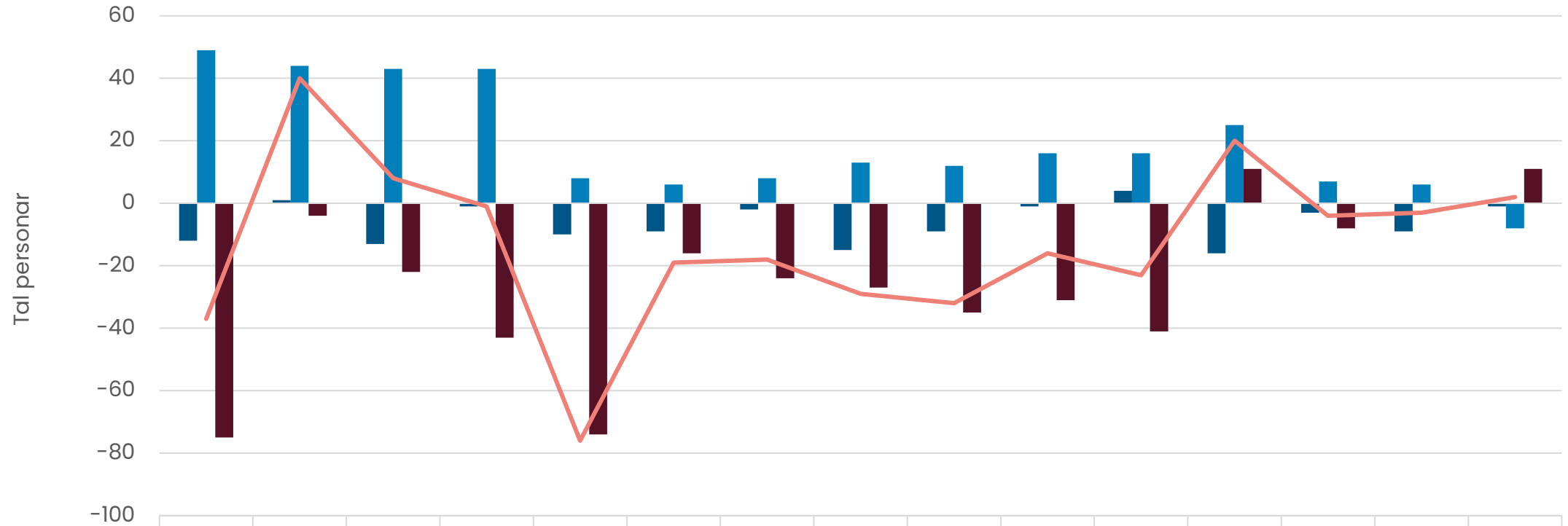

	2011	2012	2013	2014	2015	2016	2017	2018	2019	2020	2021	2022	2023	2024	2025
 Fødselsoverskot	-12	1	-13	-1	-10	-9	-2	-15	-9	-1	4	-16	-3	-9	-1
 Nettoinnvandring	49	44	43	43	8	6	8	13	12	16	16	25	7	6	-8
 Nettoflytting, innanlandsk	-75	-4	-22	-43	-74	-16	-24	-27	-35	-31	-41	11	-8	0	11
 Folkevekst	-37	40	8	-1	-76	-19	-18	-29	-32	-16	-23	20	-4	-3	2

Største fråflyttingsstraumar, til kommunar, 2025

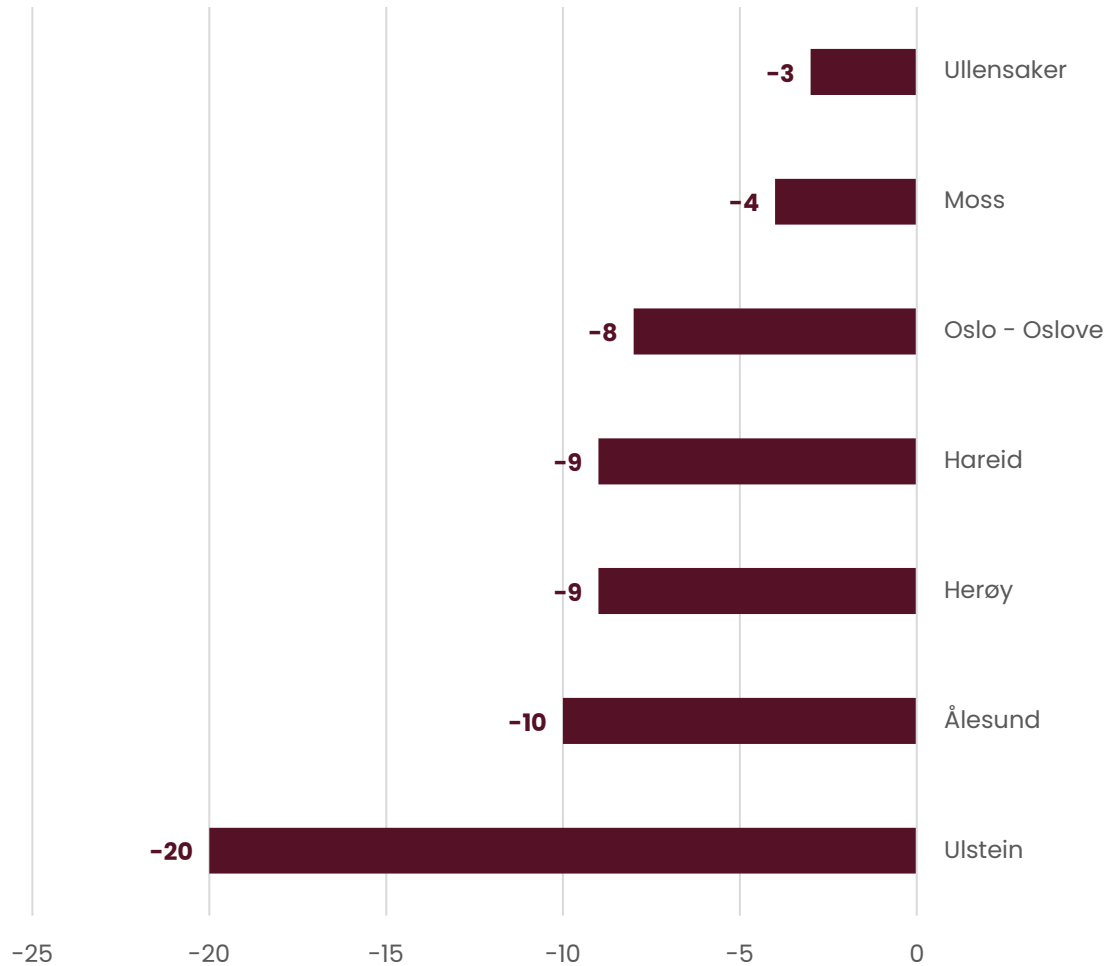

Største tilflyttingsstraumar, frå kommunar, 2025

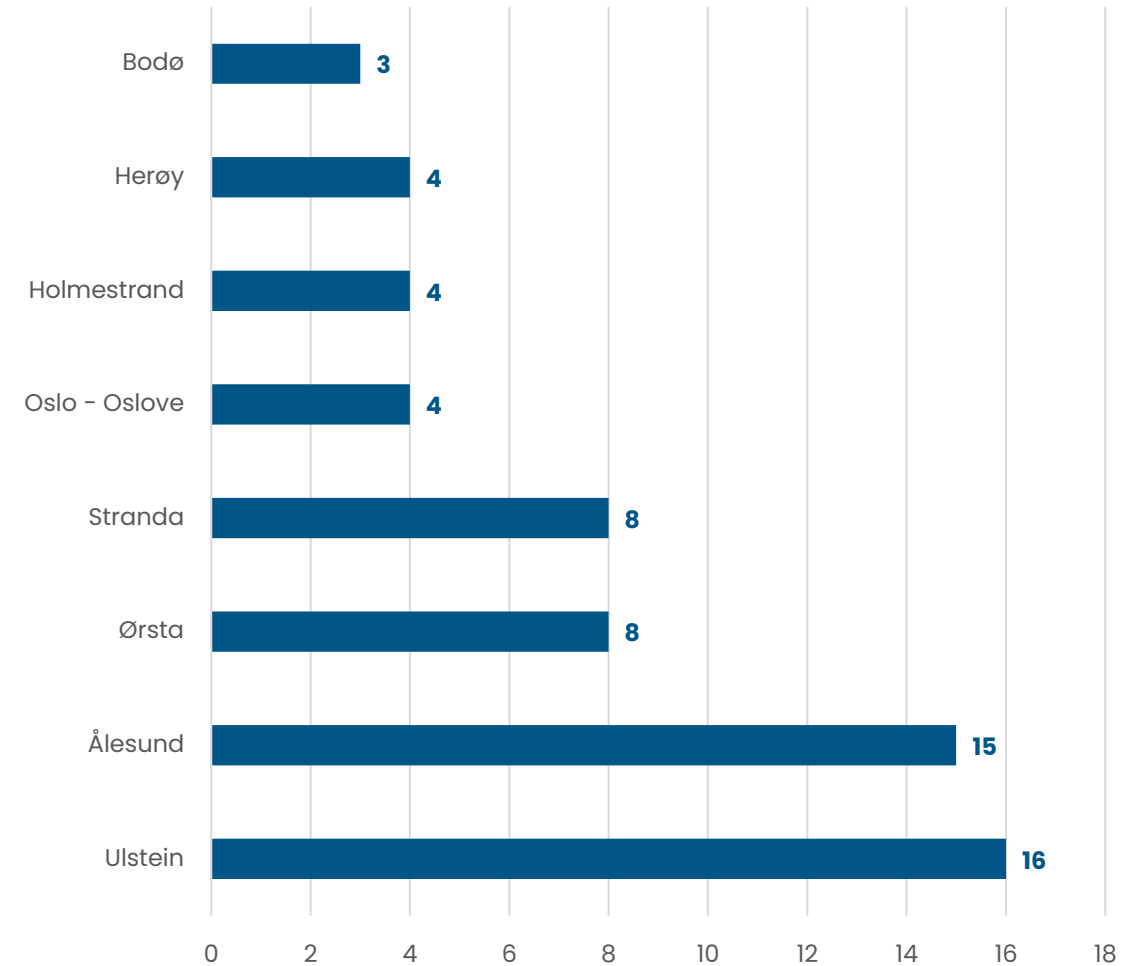

Fødselsoverskot 1965–2025

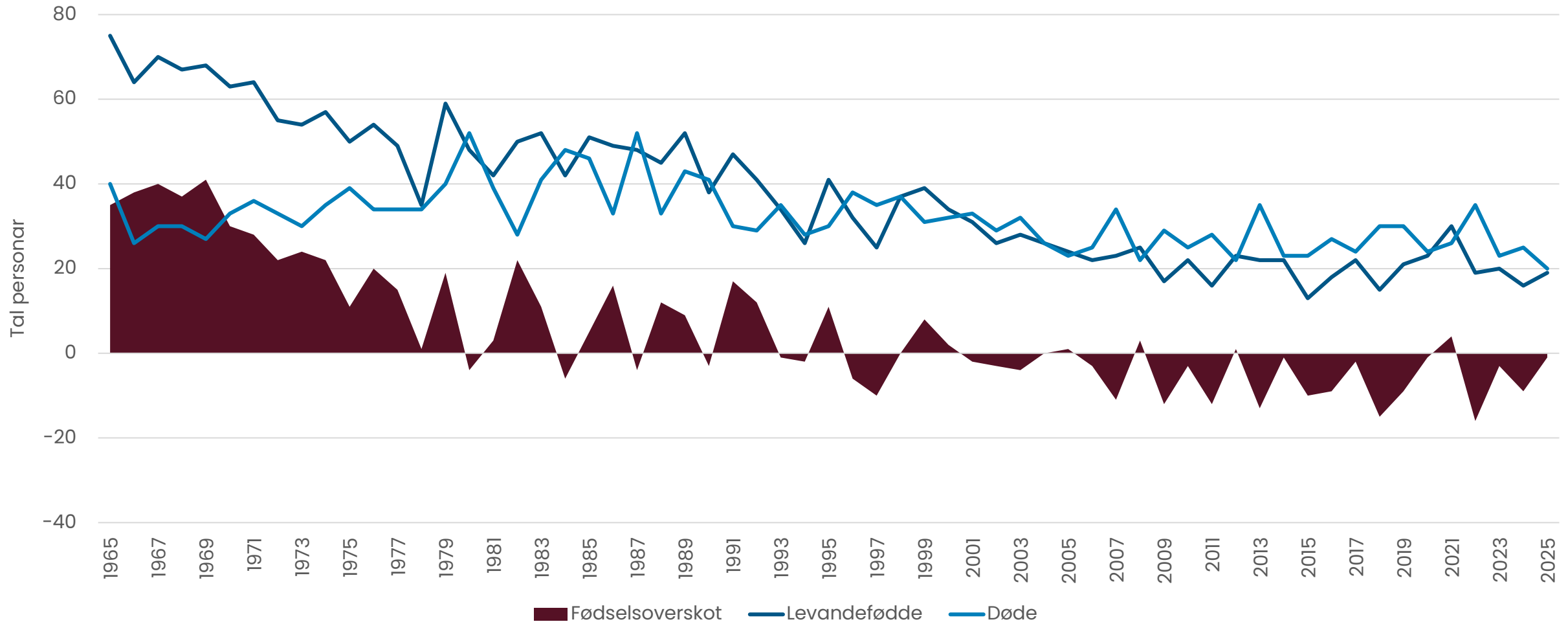

Relativ del fødte av folketallet

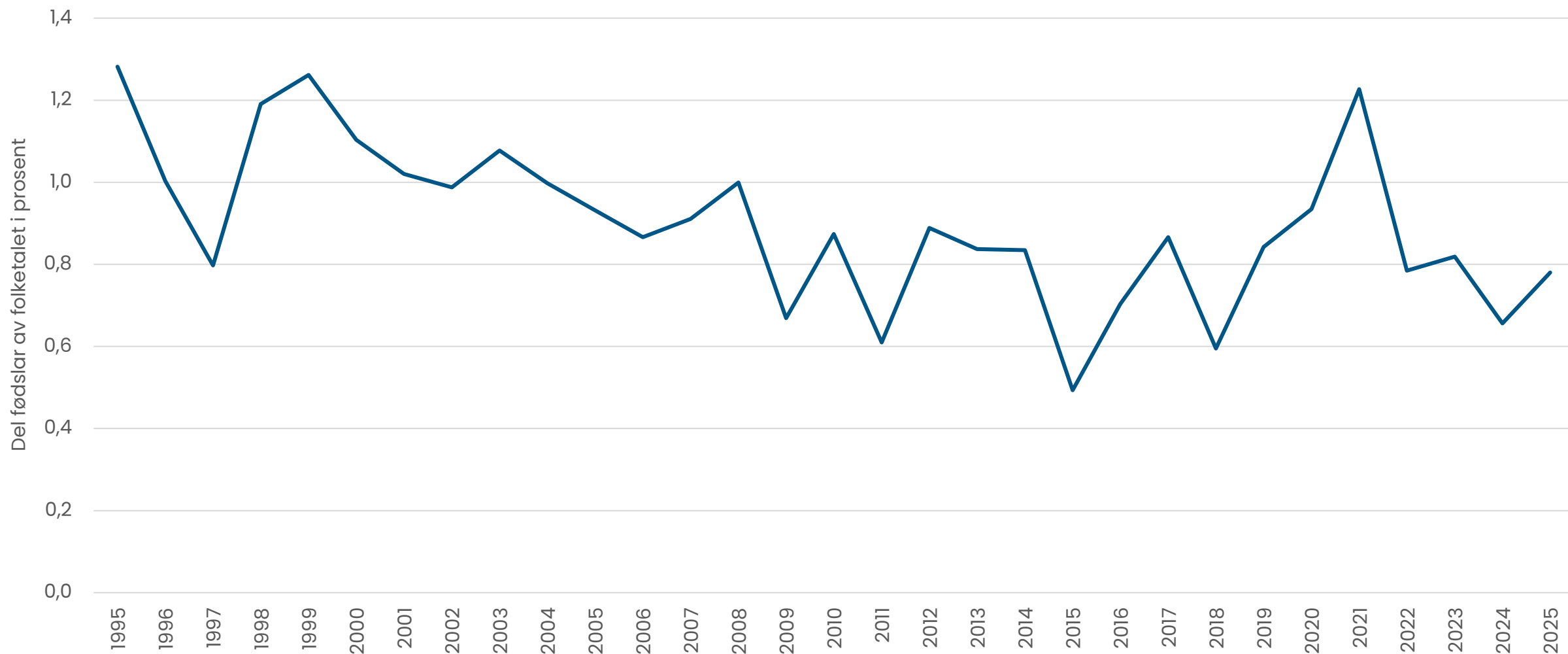

Folketalspyramide, befolkning etter kjønn og alder, 2026 og 2038

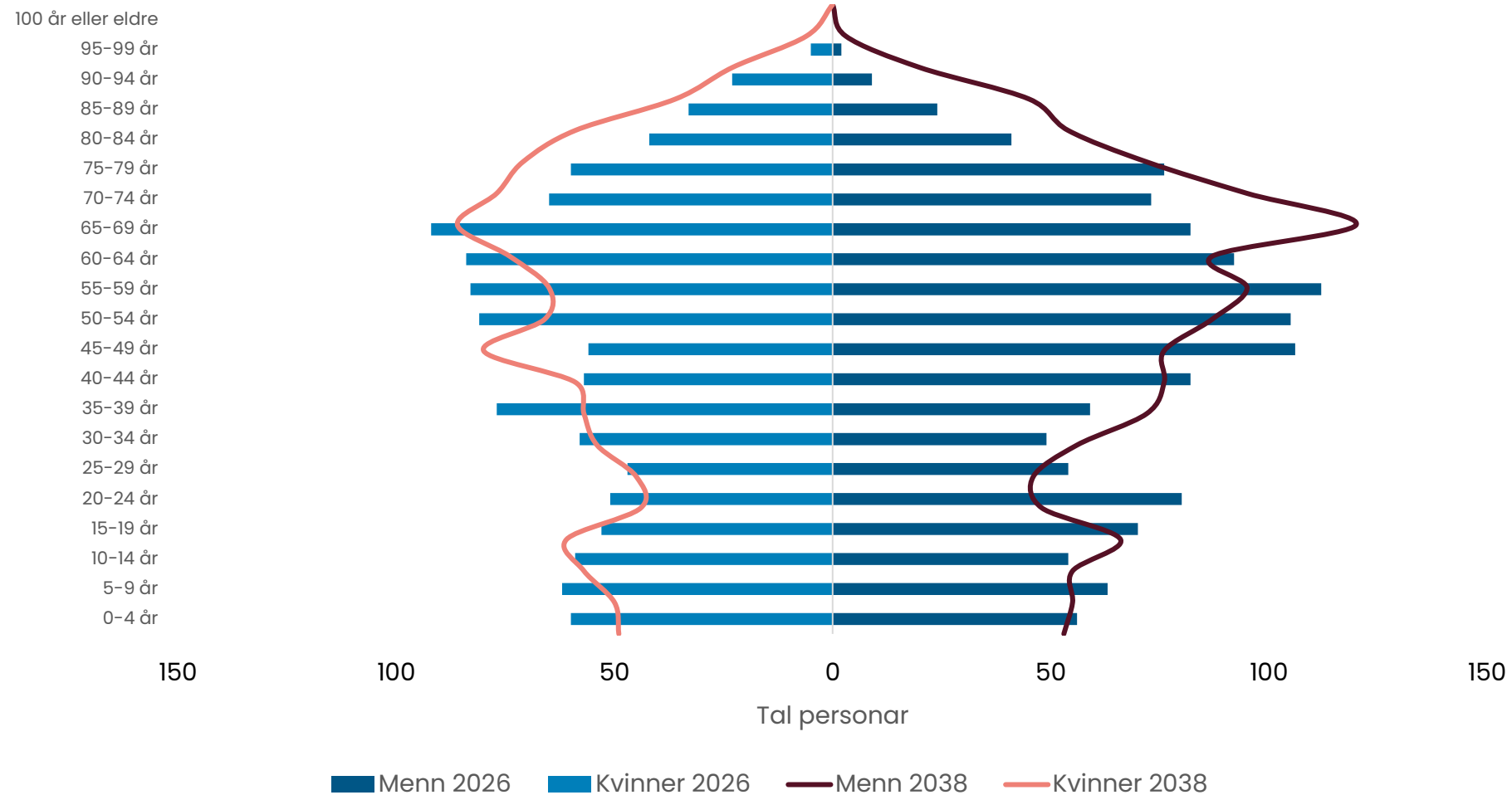

SSB sitt framskrivingsalternativ MMMM (hovudalternativ) ligg til grunn for framskrivningane.

Kjelde: SSB



Personar over 67 år

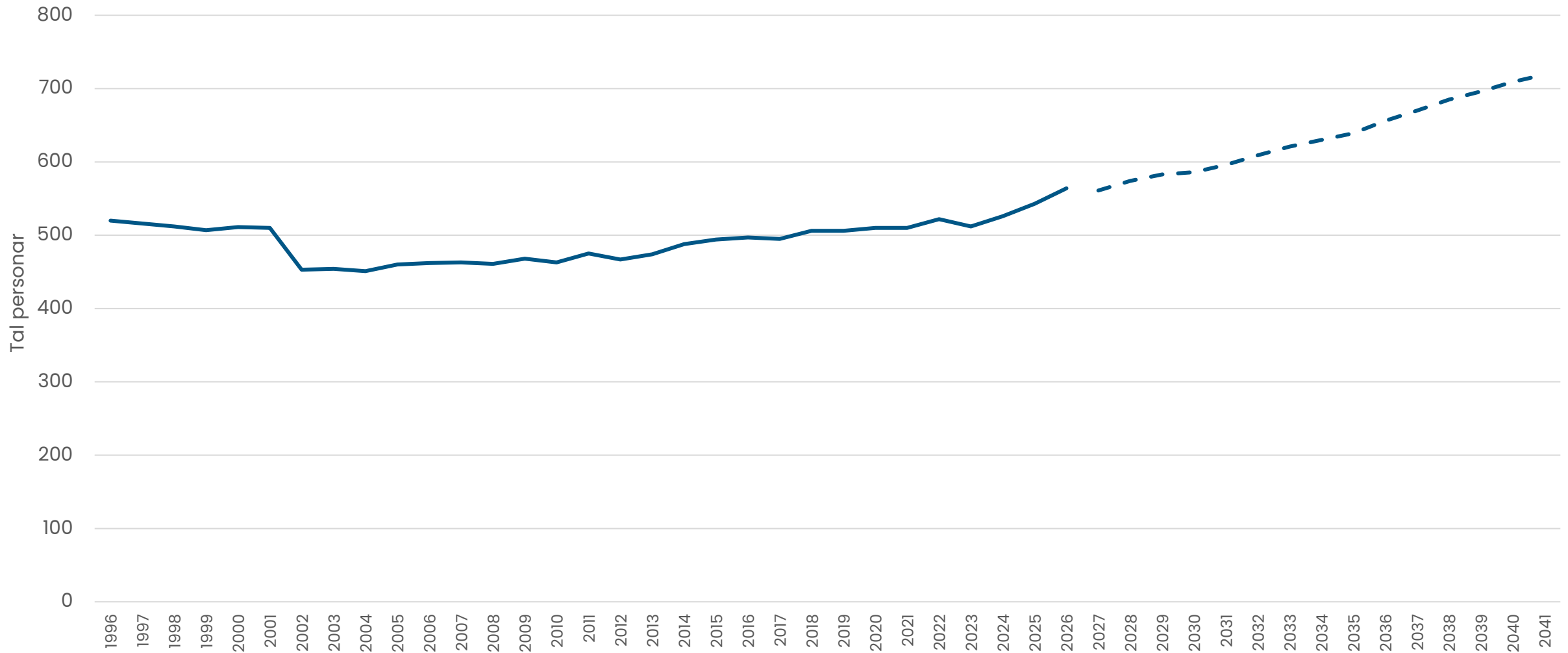

Talet på personer 67 år og eldre fordelt på alderskategorier

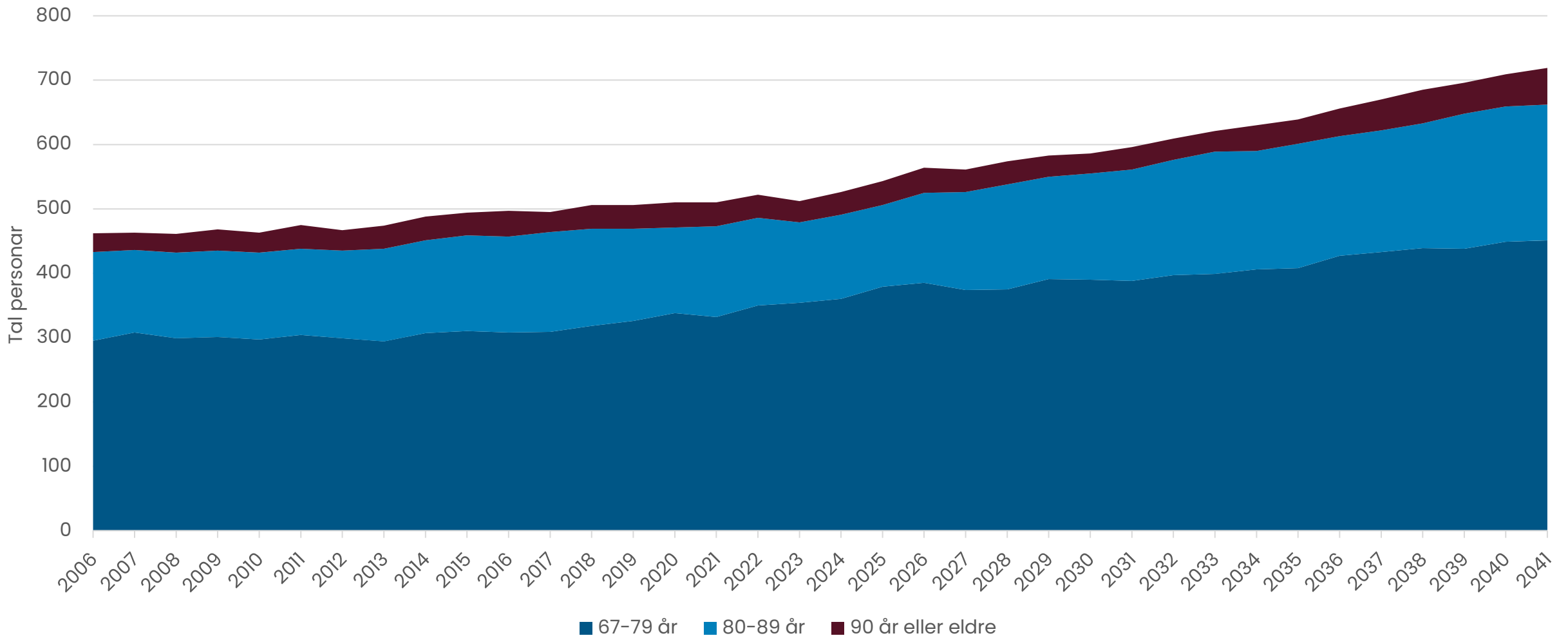

Tal personer i yrkesaktiv alder (20–64 år) per eldre over 65 år

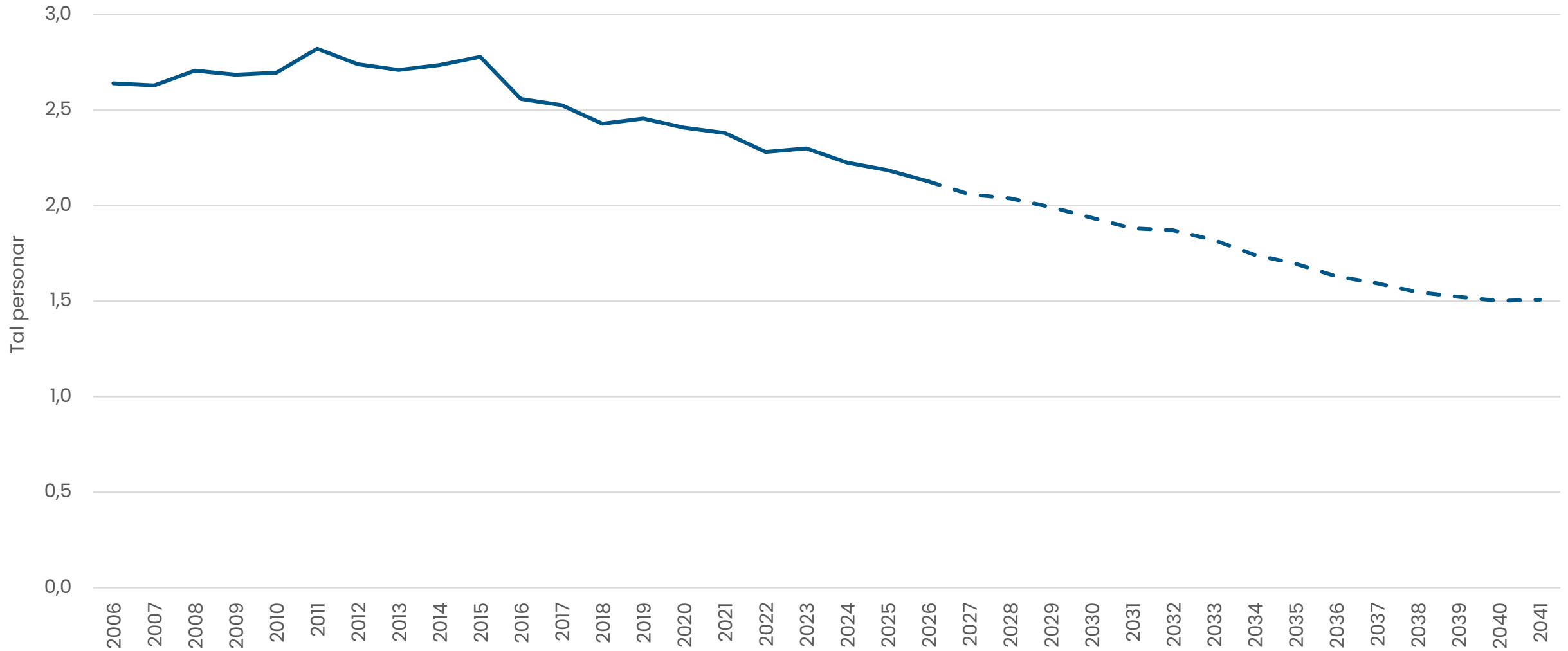

Relativdel 80 år og eldre av befolkninga, 2026 og 2036

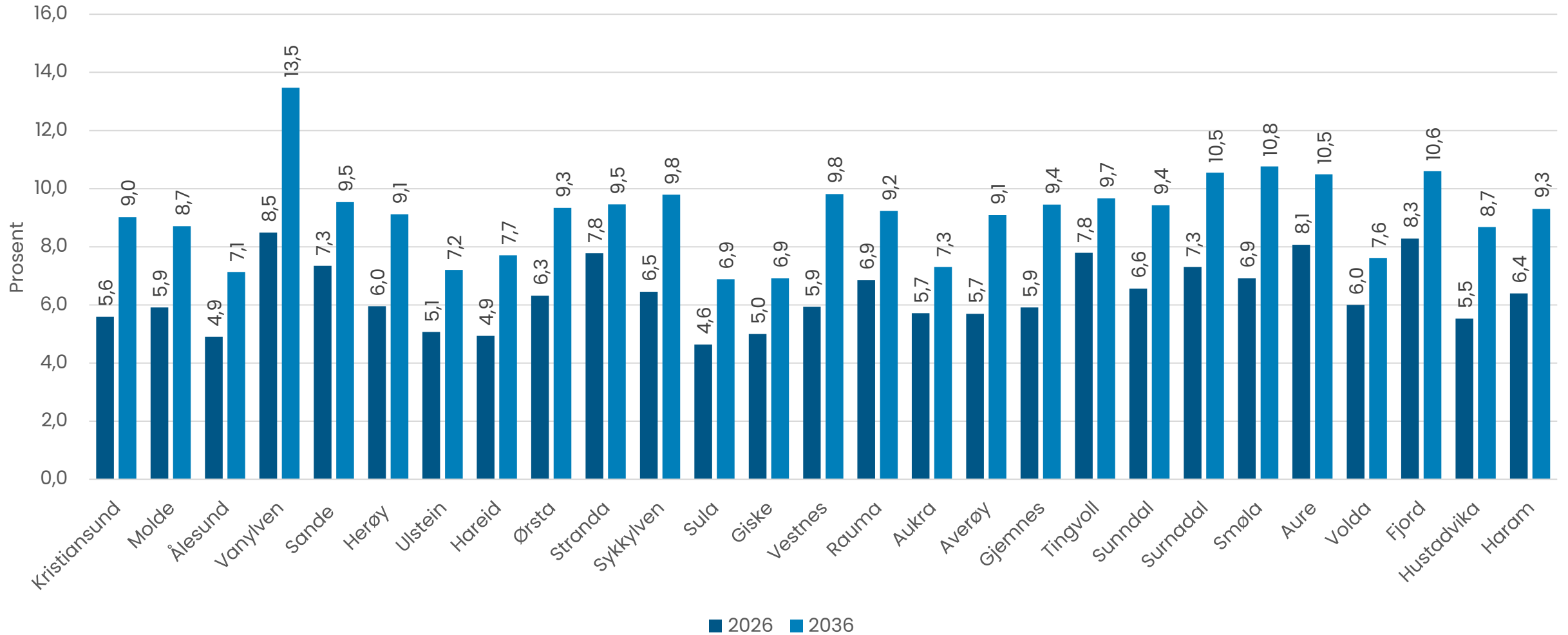

Innvandrere etter region/verdensdel, utvalgte år

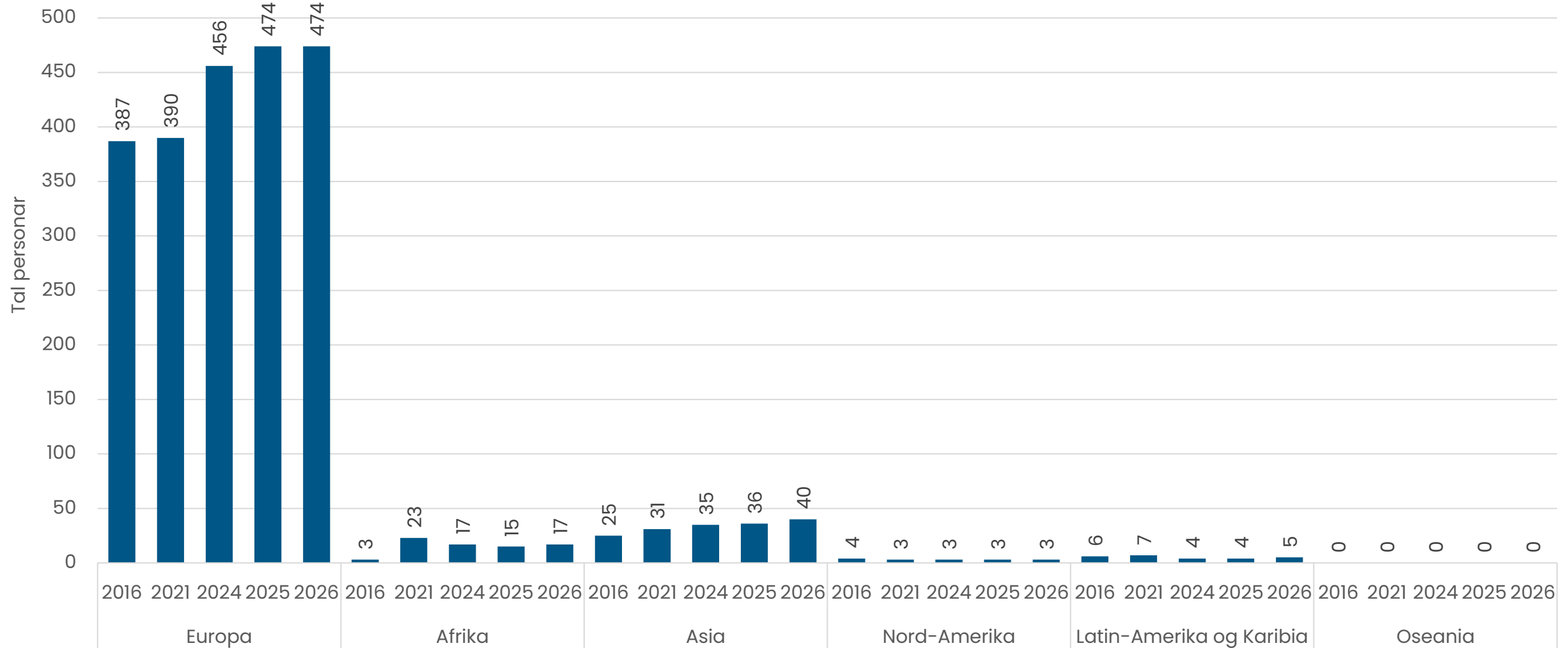

Tal innvandrere etter land, 2026 (15 største populasjonane)

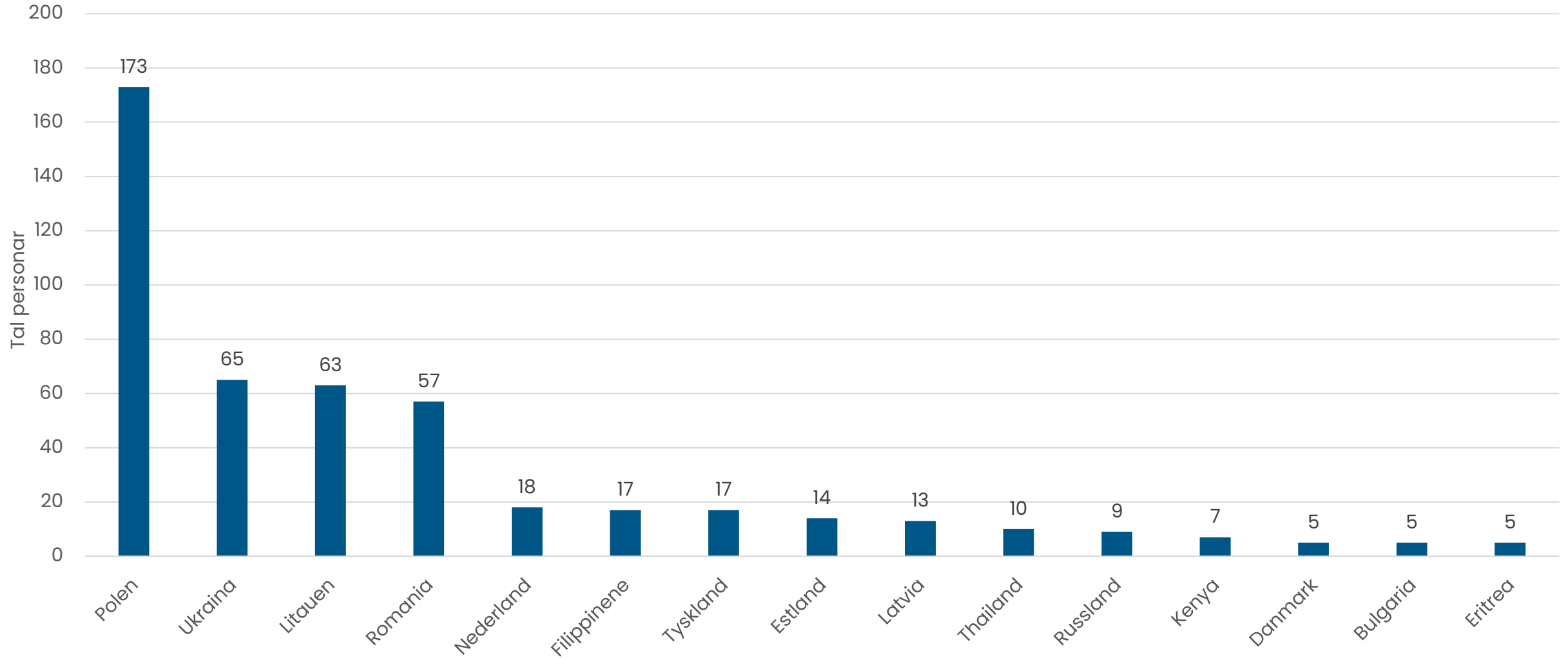

Innvandrarar og norskfødde med innvandrarforeldre, etter landbakgrunn (verdsdel) og aldersgruppe, Møre og Romsdal, 2026

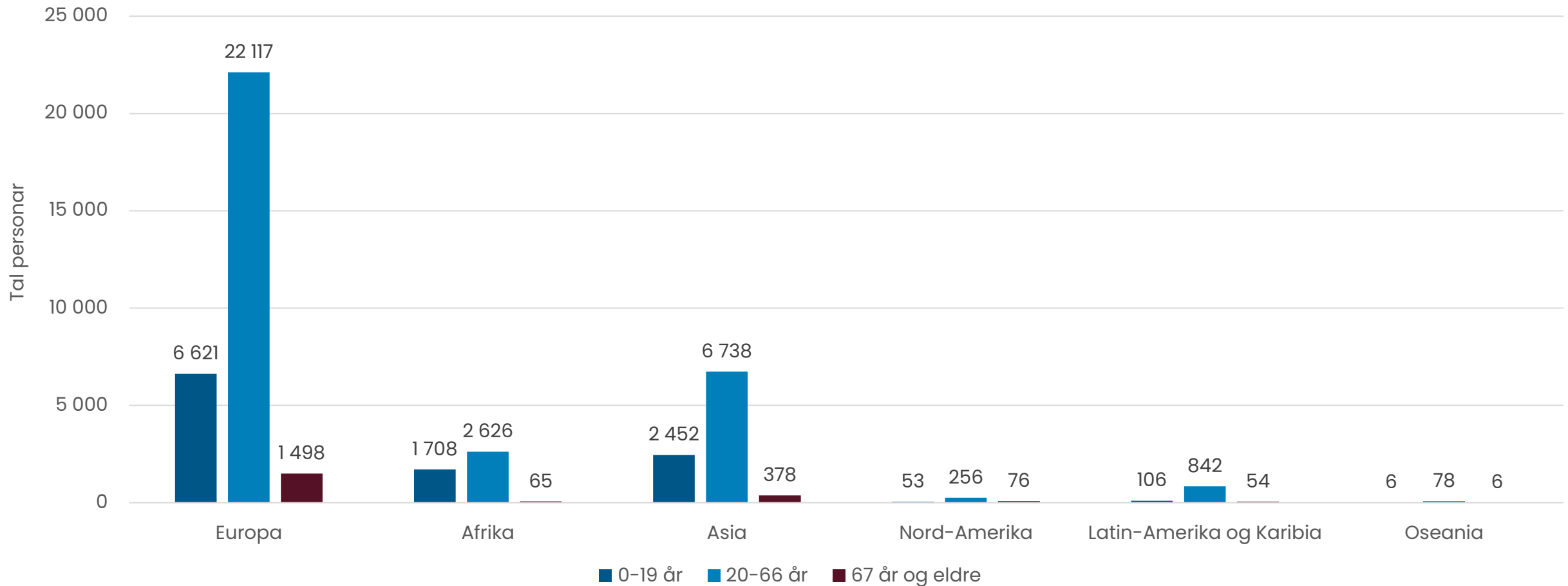

Kvinner per 100 menn, 20–29 år og 30–39 år, framskriving 2041

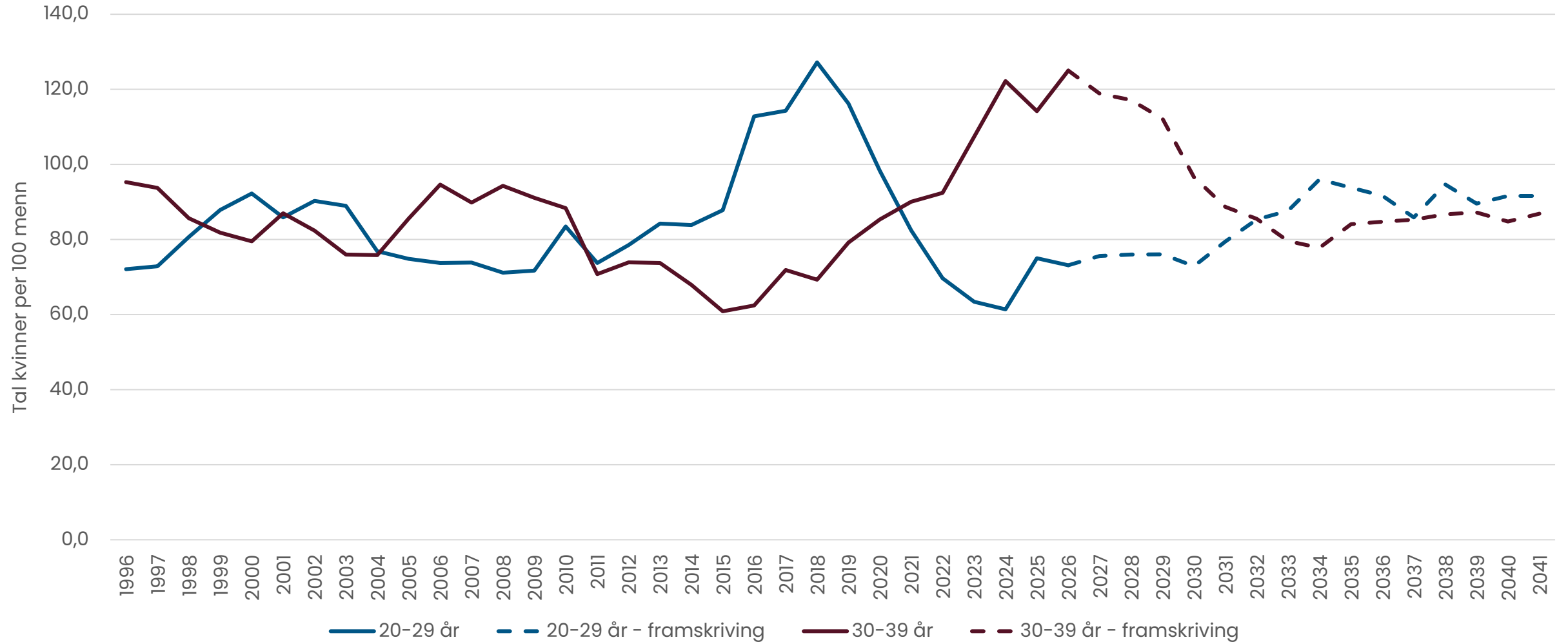

Endring i sysselsettinga, frå 4. kvartal 2024 til 4. kvartal 2025

- Vekst > 2,5 prosent
- Vekst 0,0 til 2,4 prosent
- Nedgang -0,1 til -2,5 prosent
- Nedgang > -2,6 prosent

Møre og Romsdal 0,1 prosent
Landet 0,3 prosent

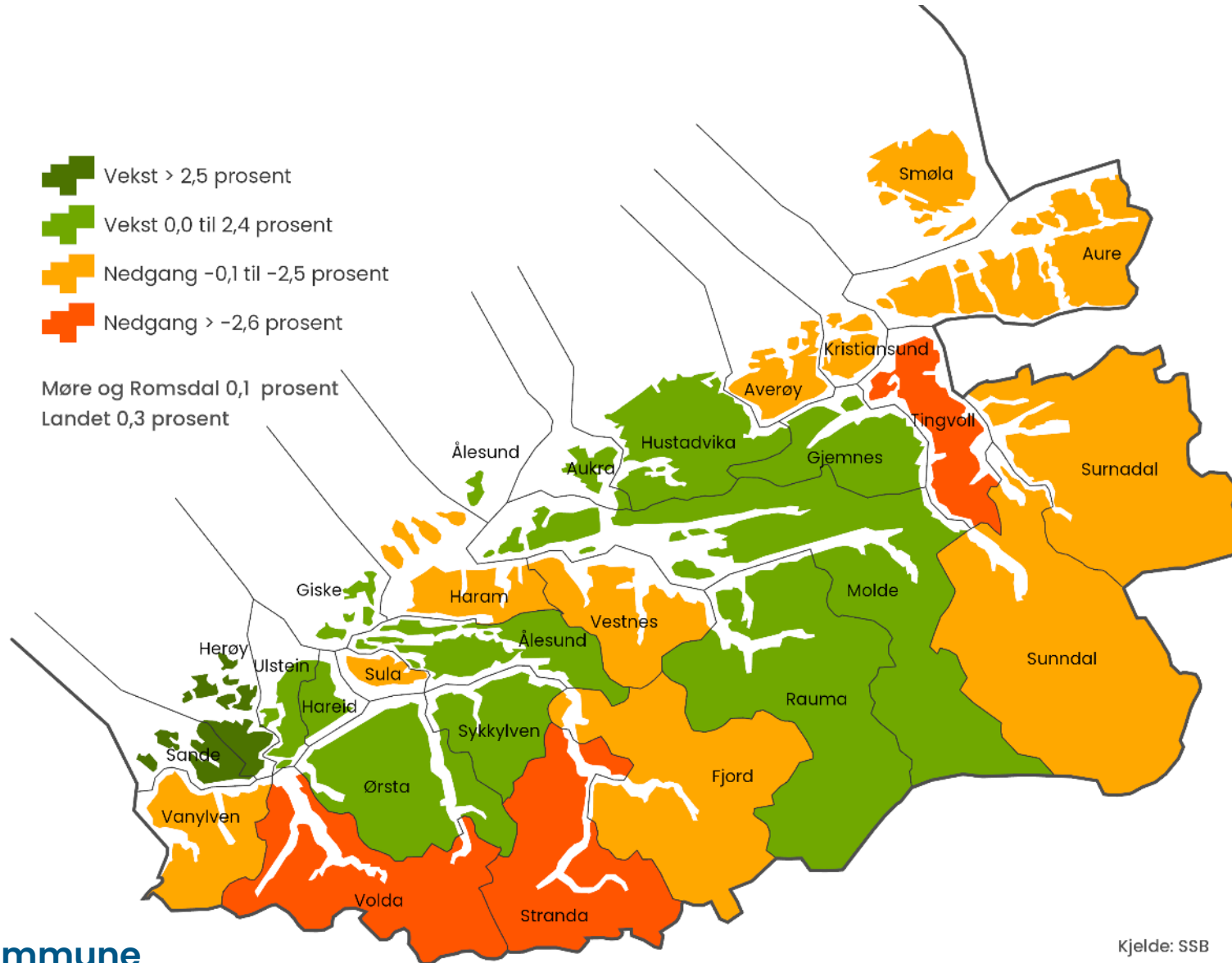

Kjelde: SSB



Arbeidsplassdekning 2025 (per 4. kvartal)

- > 100 prosent
- 90 til 100 prosent
- 80 til 90 prosent
- 70 til 80 prosent
- < 70 prosent

Møre og Romsdal 96,7 prosent

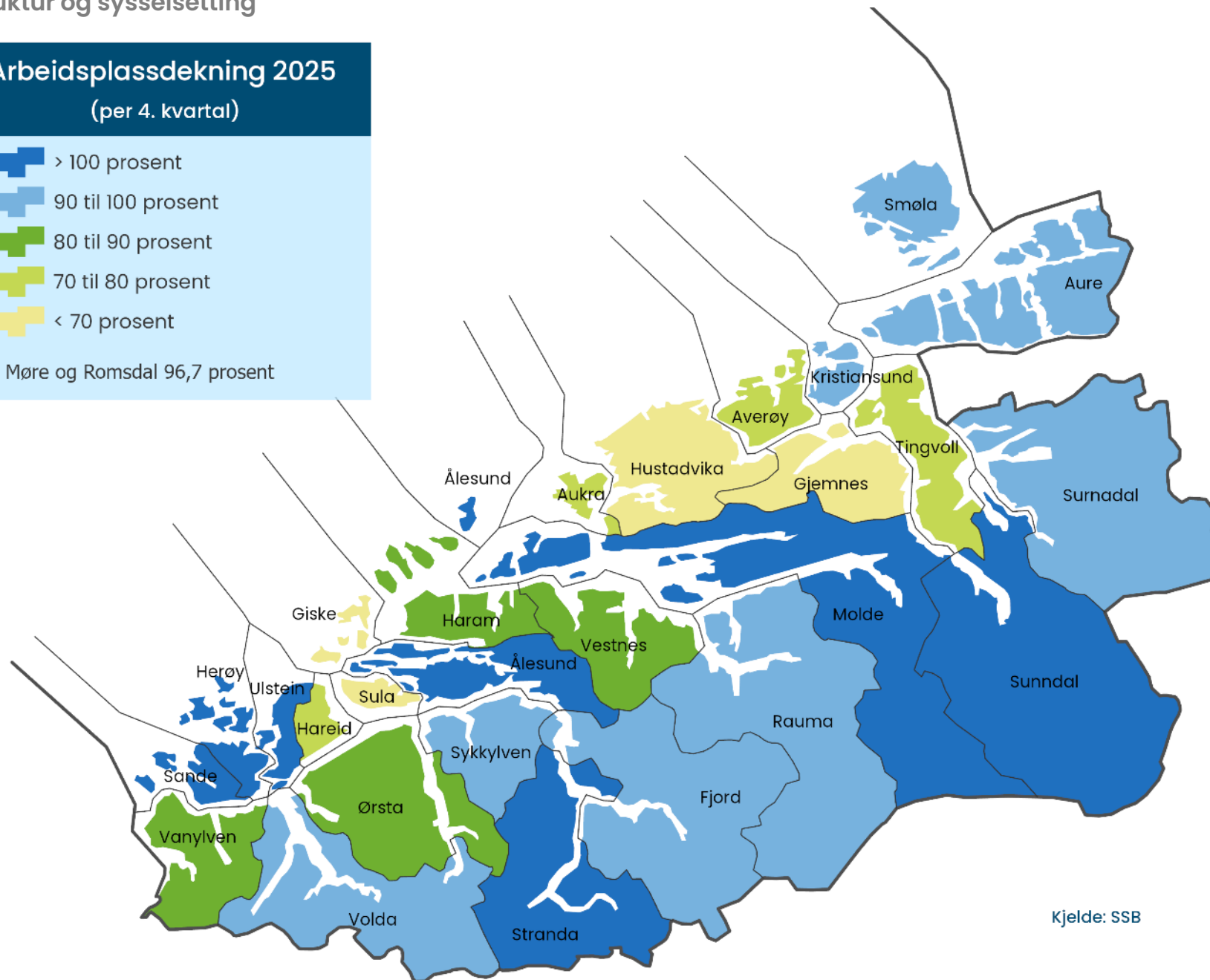

Kjelde: SSB



Arbeidsplassdekning per 4. kvartal 2021 og 2025

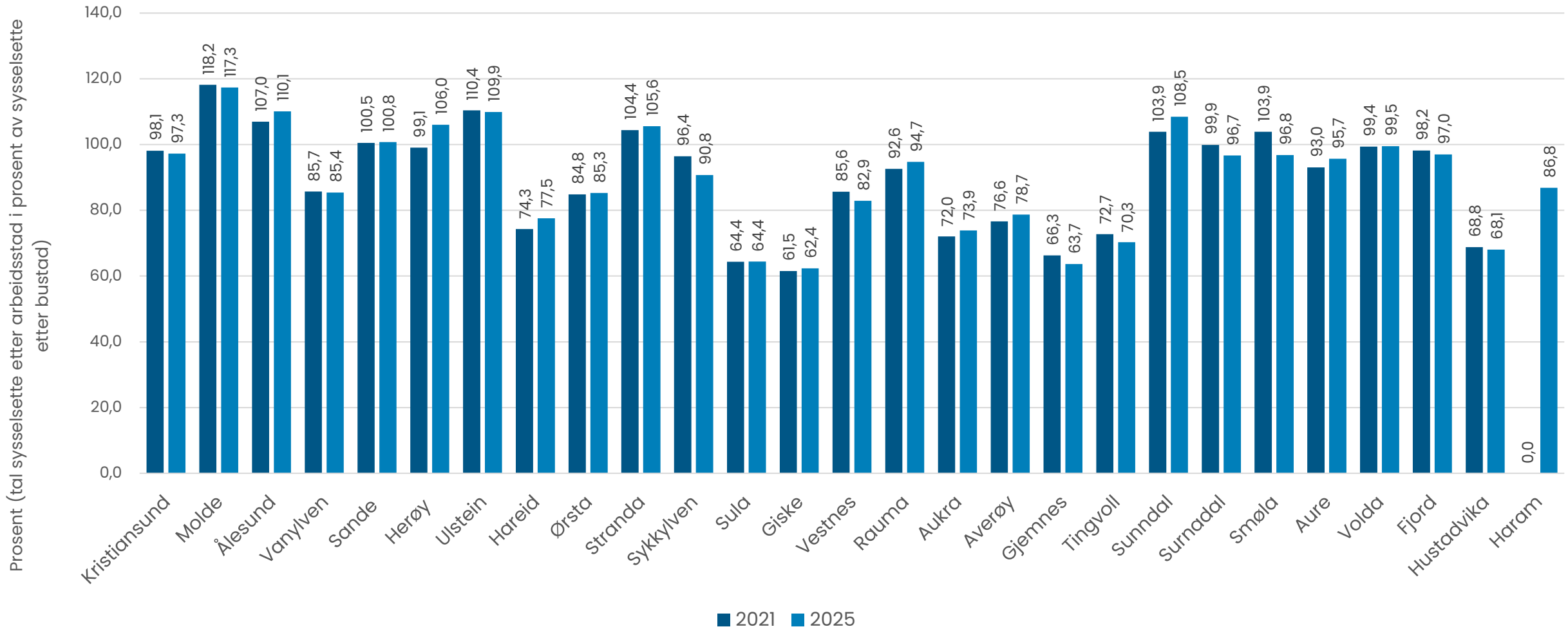

Pendling til- og frå Sande, hovudstraumar, sortert etter innpendling, topp 15 kommunar, per 4. kvartal 2025

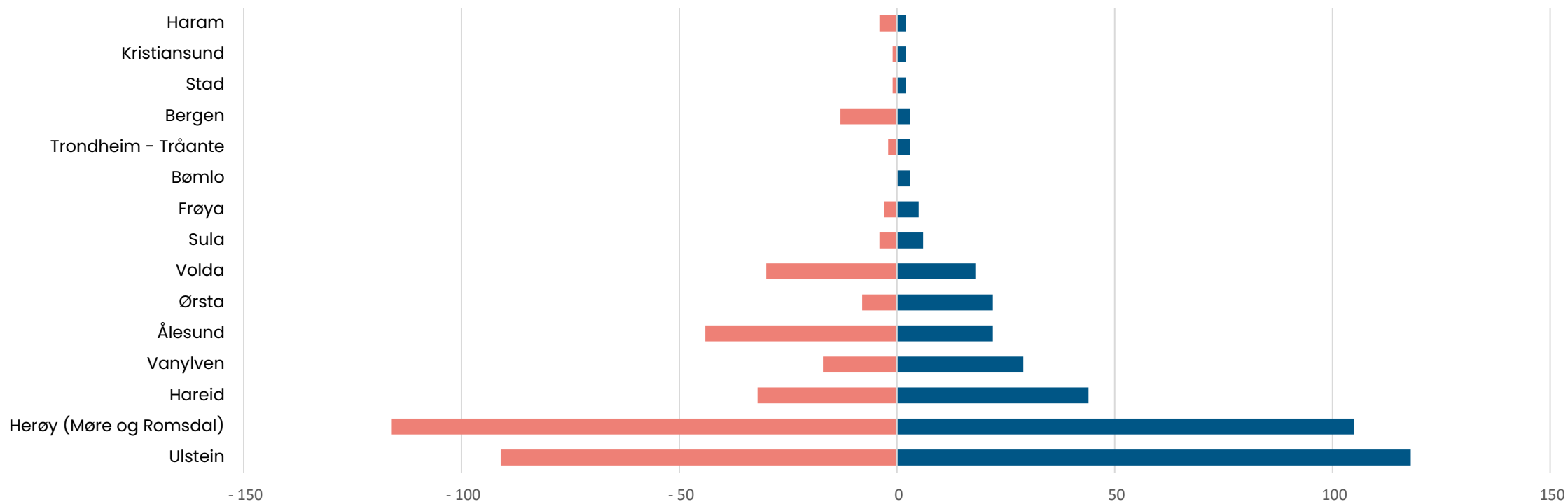

	Ulstein	Herøy (Møre og Romsdal)	Hareid	Vanylven	Ålesund	Ørsta	Volda	Sula	Frøya	Bømlo	Trondheim - Tråante	Bergen	Stad	Kristiansund	Haram
■ Sande utpendling	- 91	- 116	- 32	- 17	- 44	- 8	- 30	- 4	- 3	0	- 2	- 13	- 1	- 1	- 4
■ Sande innpendling	118	105	44	29	22	22	18	6	5	3	3	3	2	2	2

Pendling til- og frå Sande, hovudstraumar, sortert etter utpendling, topp 15 kommunar, per 4. kvartal 2025

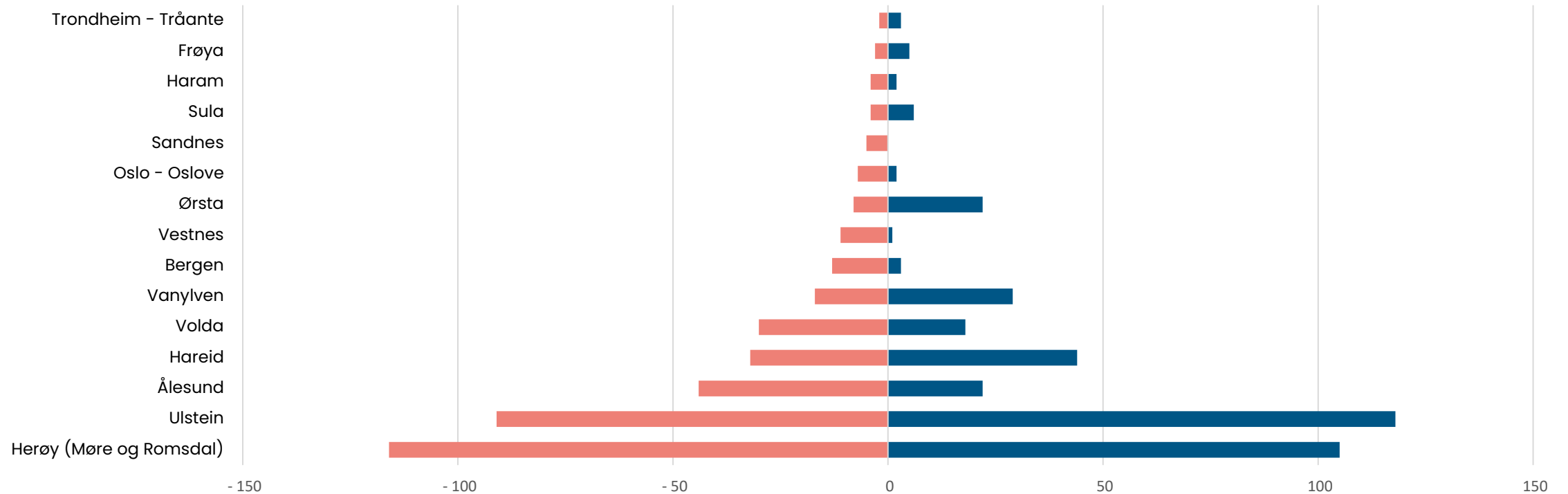

	Herøy (Møre og Romsdal)	Ulstein	Ålesund	Hareid	Volda	Vanylven	Bergen	Vestnes	Ørsta	Oslo - Oslove	Sandnes	Sula	Haram	Frøya	Trondheim - Tråante
■ Sande utpendling	- 116	- 91	- 44	- 32	- 30	- 17	- 13	- 11	- 8	- 7	- 5	- 4	- 4	- 3	- 2
■ Sande innpendling	105	118	22	44	18	29	3	1	22	2	0	6	2	5	3

Interaksjon mellom kommunane per 4. kvartal 2025

Bustads- kommune	Største utpendlings- kommune	Tal sysselsette busett i bustadskommune	Tal sysselsette med arbeidsstad i bustadskommune	Tal sysselsette med arbeidsstad i største utpendlings- kommune	Tal busette i	Del sysselsette	Personar som pendlar inn til kommunen	Personar som pendlar ut av kommunen	Relativ del utpendlarar til største utpendlings- kommune
					med kommunen	som er busett i kommunen i % av arbeidsplassar i kommunen			
Kristiansund	Molde	11 862	11 534	500	9 309	78,5 %	2 225	2 554	4,2 %
Molde	Hustadvika	16 748	19 650	545	13 579	81,1 %	6 071	3 169	3,3 %
Ålesund	Sula	31 810	35 028	918	25 561	80,4 %	9 467	6 249	2,9 %
Vanylven	Stad	1 438	1 219	54	1 035	72,0 %	184	401	3,8 %
Sande	Herøy	1 179	1 187	116	759	64,4 %	428	420	9,8 %
Herøy	Ulstein	4 551	4 825	456	3 233	71,0 %	1 591	1 317	10,0 %
Ulstein	Hareid	4 520	4 966	452	2 569	56,8 %	2 396	1 950	10,0 %
Hareid	Ulstein	2 512	1 949	684	1 134	45,1 %	814	1 378	27,2 %
Ørsta	Volda	5 530	4 720	1 073	3 307	59,8 %	1 413	2 223	19,4 %
Stranda	Sykkylven	2 253	2 381	93	1 798	79,8 %	583	455	4,1 %
Sykkylven	Ålesund	3 891	3 526	418	2 982	76,6 %	546	911	10,7 %
Sula	Ålesund	5 065	3 258	2 340	2 056	40,6 %	1 202	3 010	46,2 %
Giske	Ålesund	4 555	2 844	1 862	2 123	46,6 %	720	2 433	40,9 %
Vestnes	Molde	3 584	2 966	286	2 420	67,5 %	547	1 164	8,0 %
Rauma	Molde	3 598	3 414	262	2 785	77,4 %	628	814	7,3 %
Aukra	Molde	1 871	1 384	578	969	51,8 %	415	902	30,9 %
Averøy	Kristiansund	2 956	2 331	701	1 644	55,6 %	687	1 312	23,7 %
Gjemnes	Molde	1 362	871	350	624	45,8 %	247	739	25,7 %
Tingvoll	Kristiansund	1 447	1 022	177	866	59,8 %	154	582	12,2 %
Sunndal	Molde	3 405	3 690	87	2 952	86,7 %	738	449	2,6 %
Surnadal	Sunndal	2 913	2 811	132	2 313	79,4 %	498	599	4,5 %
Smøla	Kristiansund	1 091	1 057	35	925	84,8 %	134	165	3,2 %
Aure	Kristiansund	1 658	1 584	87	1 253	75,6 %	332	404	5,2 %
Volda	Ørsta	5 334	5 310	893	3 162	59,3 %	2 148	2 173	16,7 %
Fjord	Ålesund	1 305	1 270	167	920	70,5 %	352	387	12,8 %
Hustadvika	Molde	7 101	4 836	2 046	3 801	53,5 %	1 035	3 300	28,8 %
Haram	Ålesund	4 743	4 122	1 299	2 948	62,2 %	1 173	1 796	27,4 %

Utpendling til største
utpendlingskommune

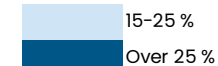

Sande: år-til-år-ændring i folketal og sysselsette etter bu- og arbeidsstad, 2012-2025

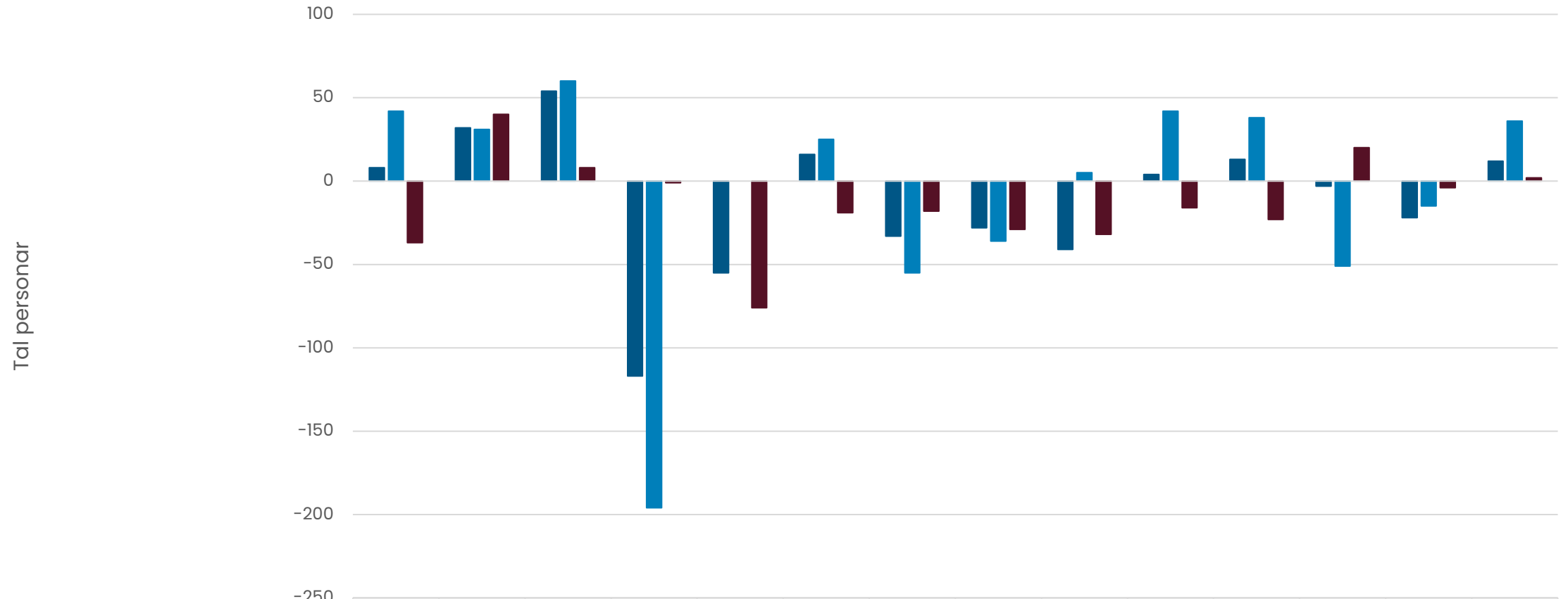

	2012	2013	2014	2015	2016	2017	2018	2019	2020	2021	2022	2023	2024	2025
■ Endring sysselsette etter bustad	8	32	54	-117	-55	16	-33	-28	-41	4	13	-3	-22	12
■ Endring sysselsette etter arbeidsstad	42	31	60	-196	0	25	-55	-36	5	42	38	-51	-15	36
■ Endring folketal	-37	40	8	-1	-76	-19	-18	-29	-32	-16	-23	20	-4	2



Næringsstruktur

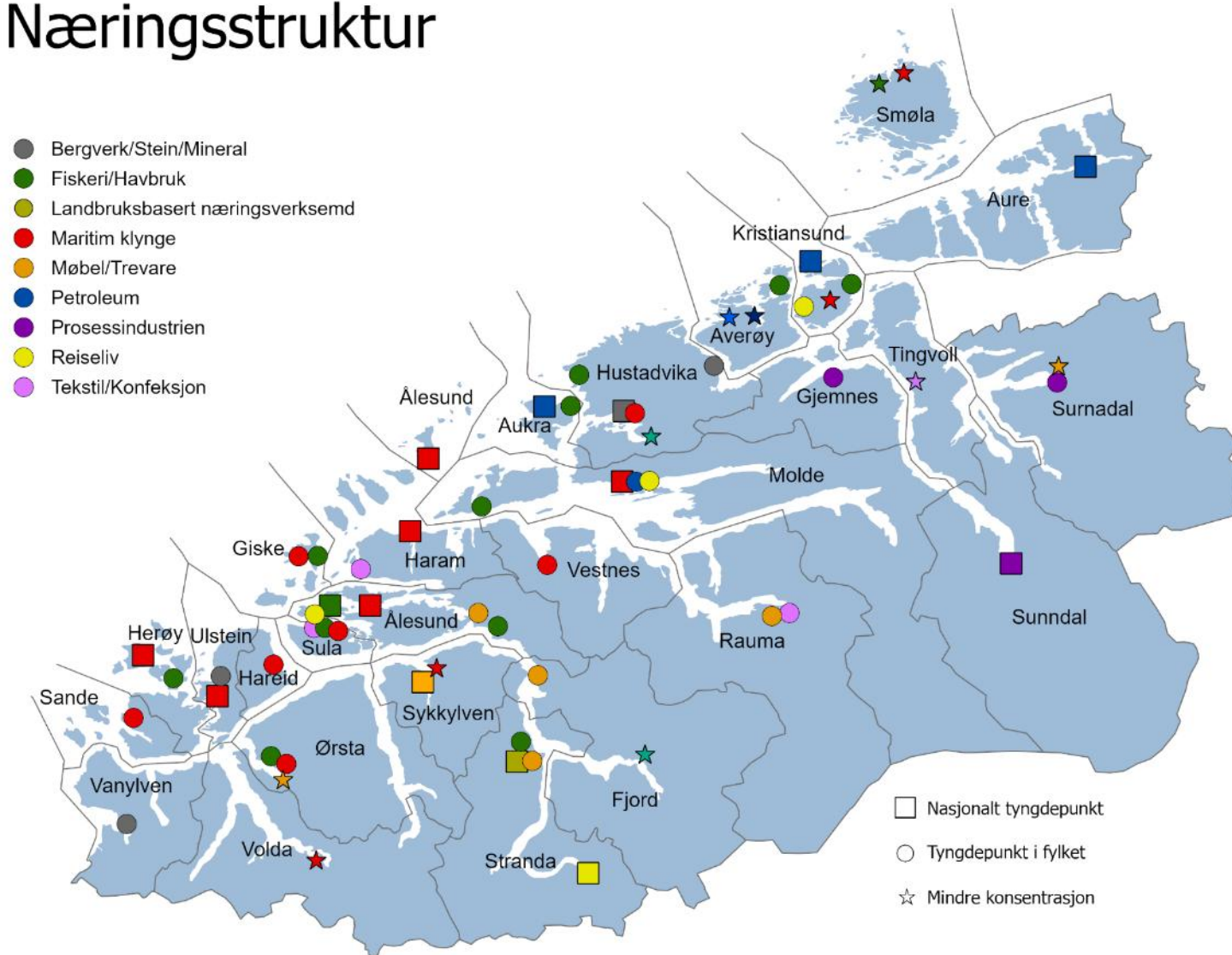

Næringsstruktur i kommunen, fylket og landet, per 4. kvartal 2025

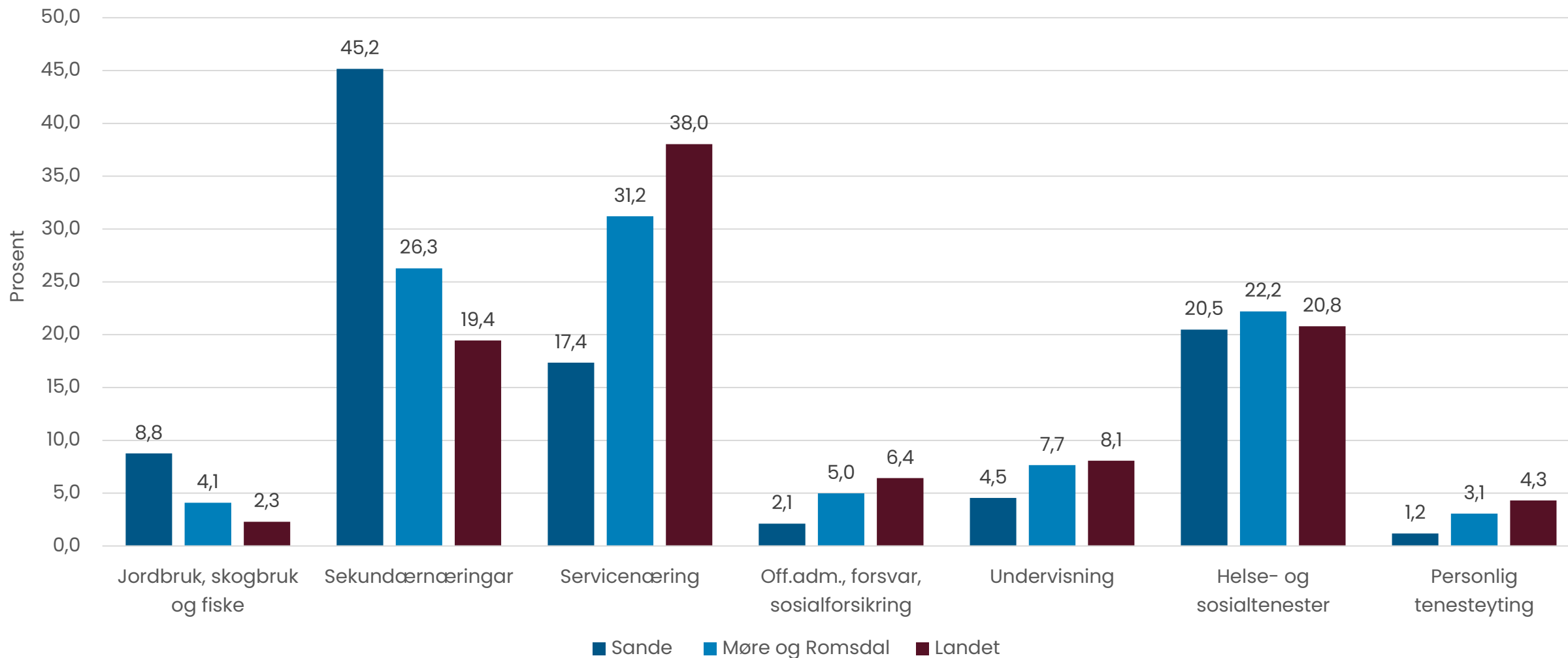

Sekundærnæringer:
Industri, bygg og anlegg og kraft og vassforsyning.
Søvisnæringer:
Varehandel, hotell og restaurant, samferdsel og finans- og forretningsmessig tenesteyting.

Kjelde: SSB



Tal sysselsatte med arbeidsstad i kommunen, etter kjønn per 4. kvartal 2025

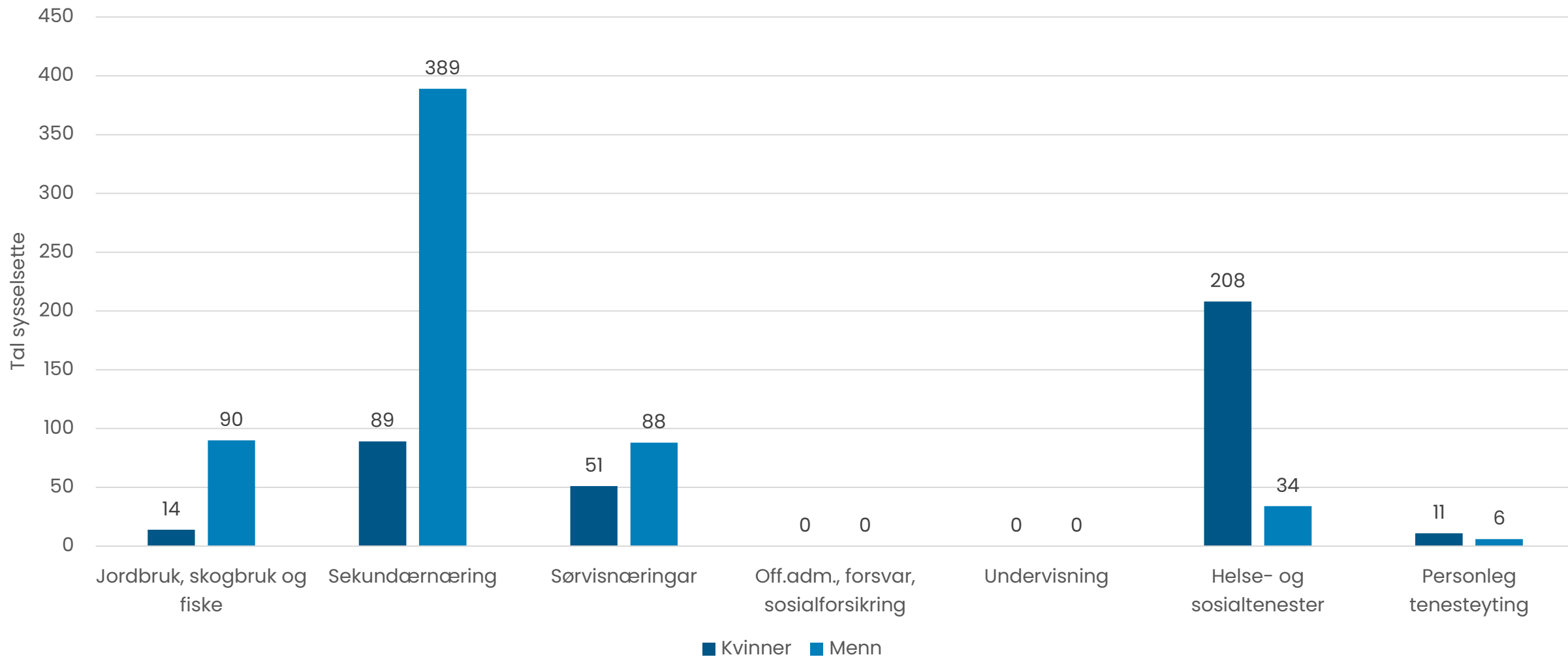

Tal sysselsette etter sektor og næring, per 4. kvartal 2025

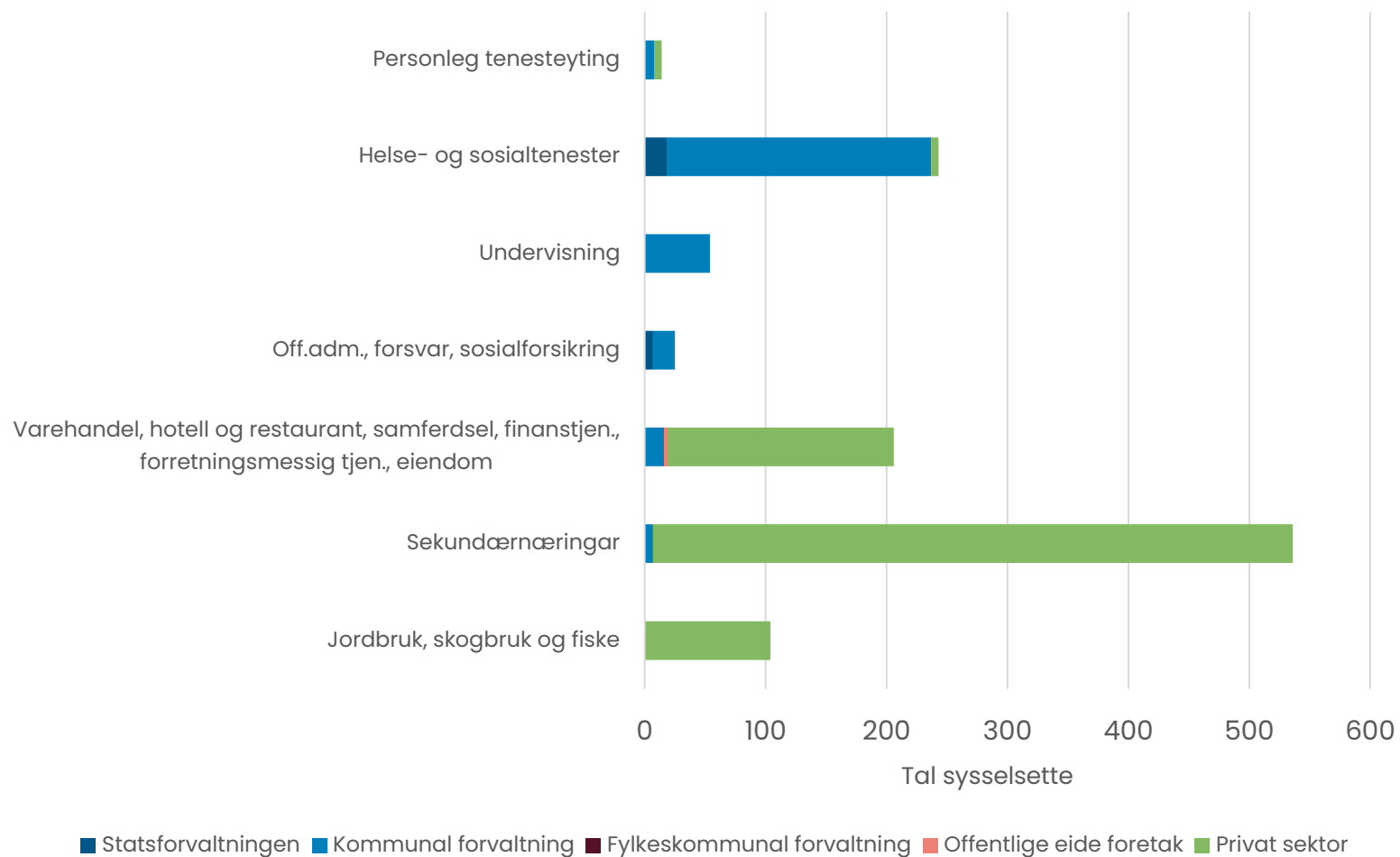

Andel sysselsatte i statsforvaltninga, 2025

Sysselsette i statsforvaltninga, i prosent, 2025

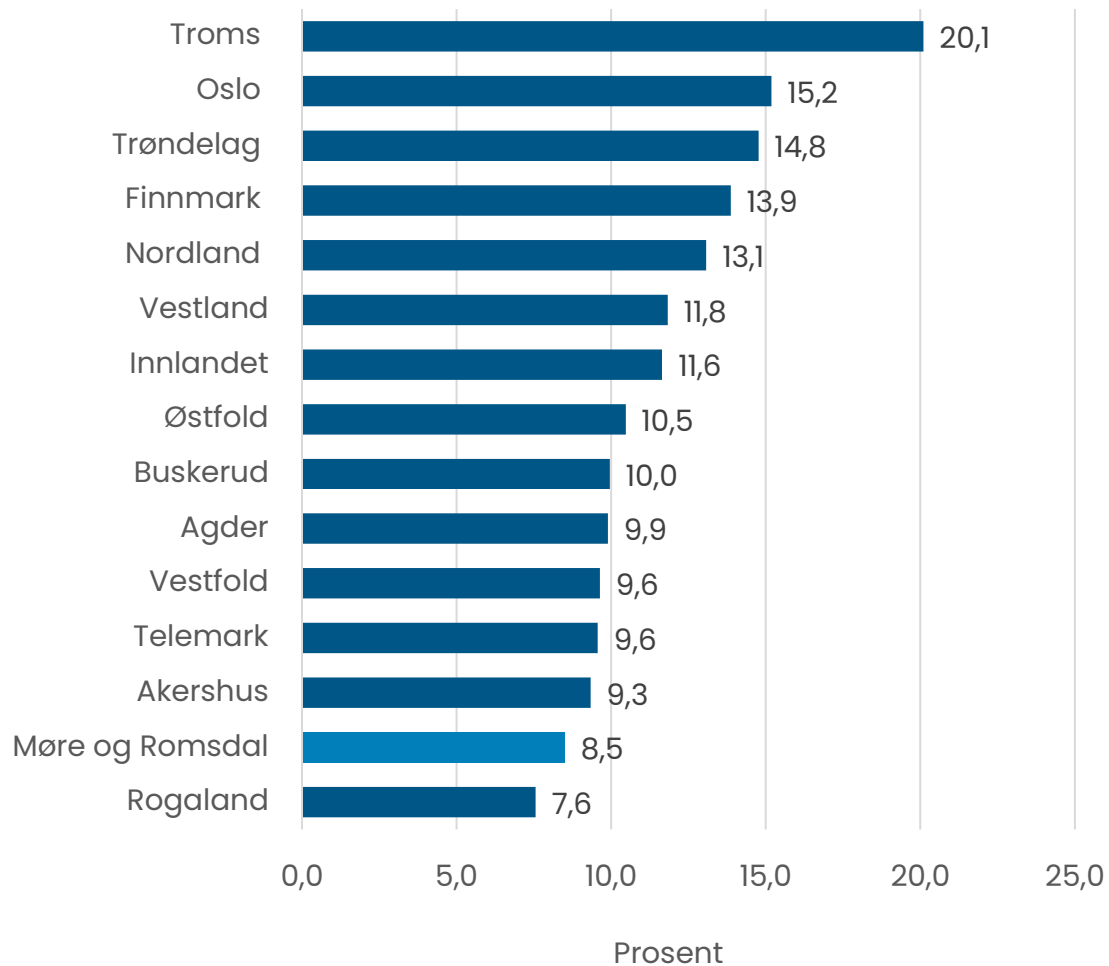

Sysselsette i statsforvaltninga, i prosent, 2025

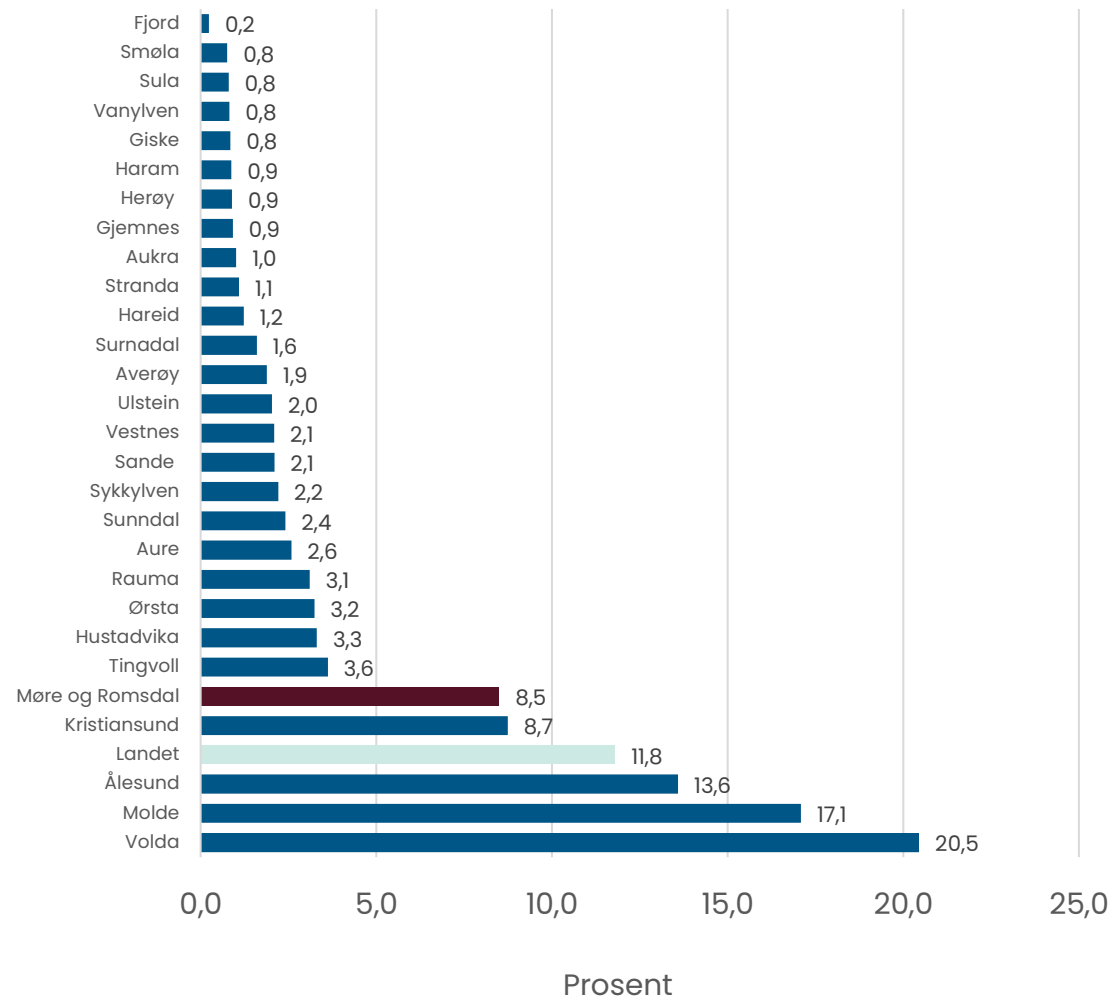

Elevar på vidaregåande skolar, skoleåret 2025/2026, etter skole og bustadkommune

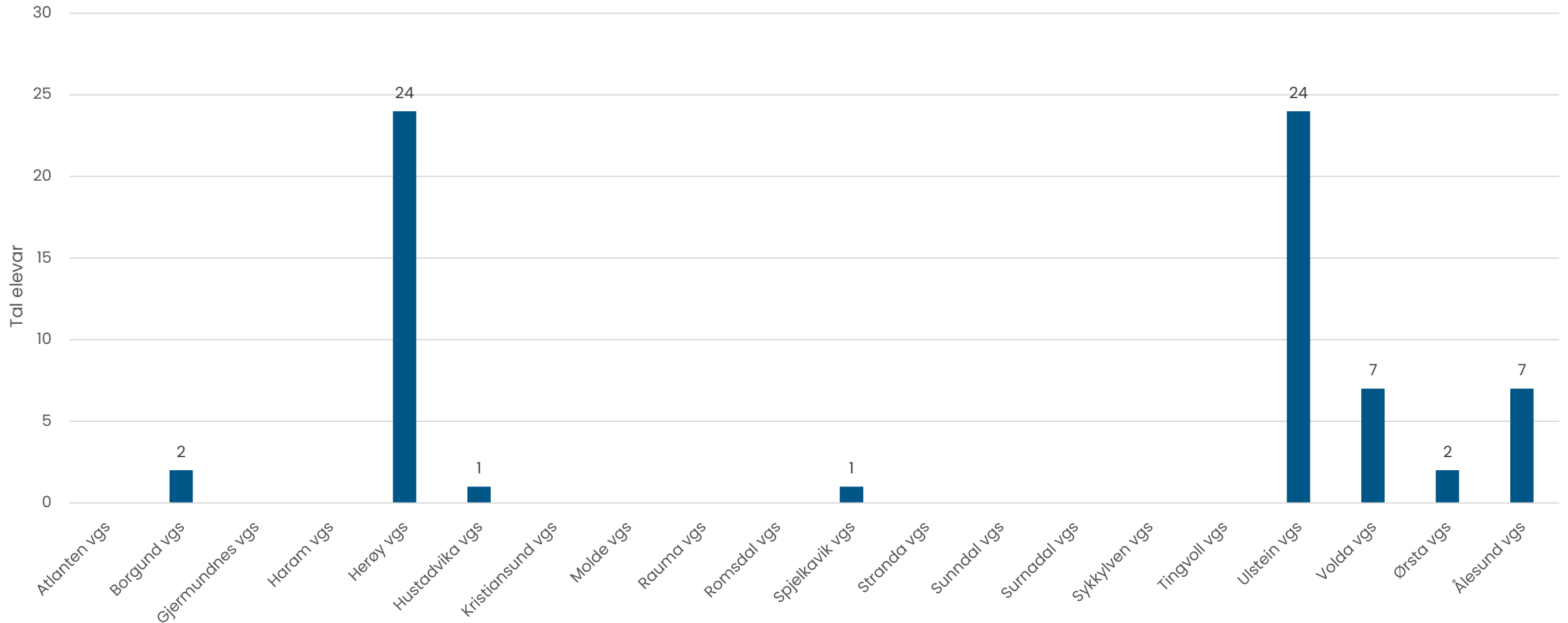

Elevar busett i kommunen med ungdomsrett, per august 2025. Det kan vere elevar på skular i andre fylke som ikkje var registrert på dette tidspunktet. Utvalet er elevar i dei fylkeskommunale skulane – pbbbyk4 er ikkje inkludert i tala.

Kjelde: Møre og Romsdal fylkeskommune



Gjennomføring i vidaregåande etter heimkommune, 2018-kullet

Alle utdanningsprogram

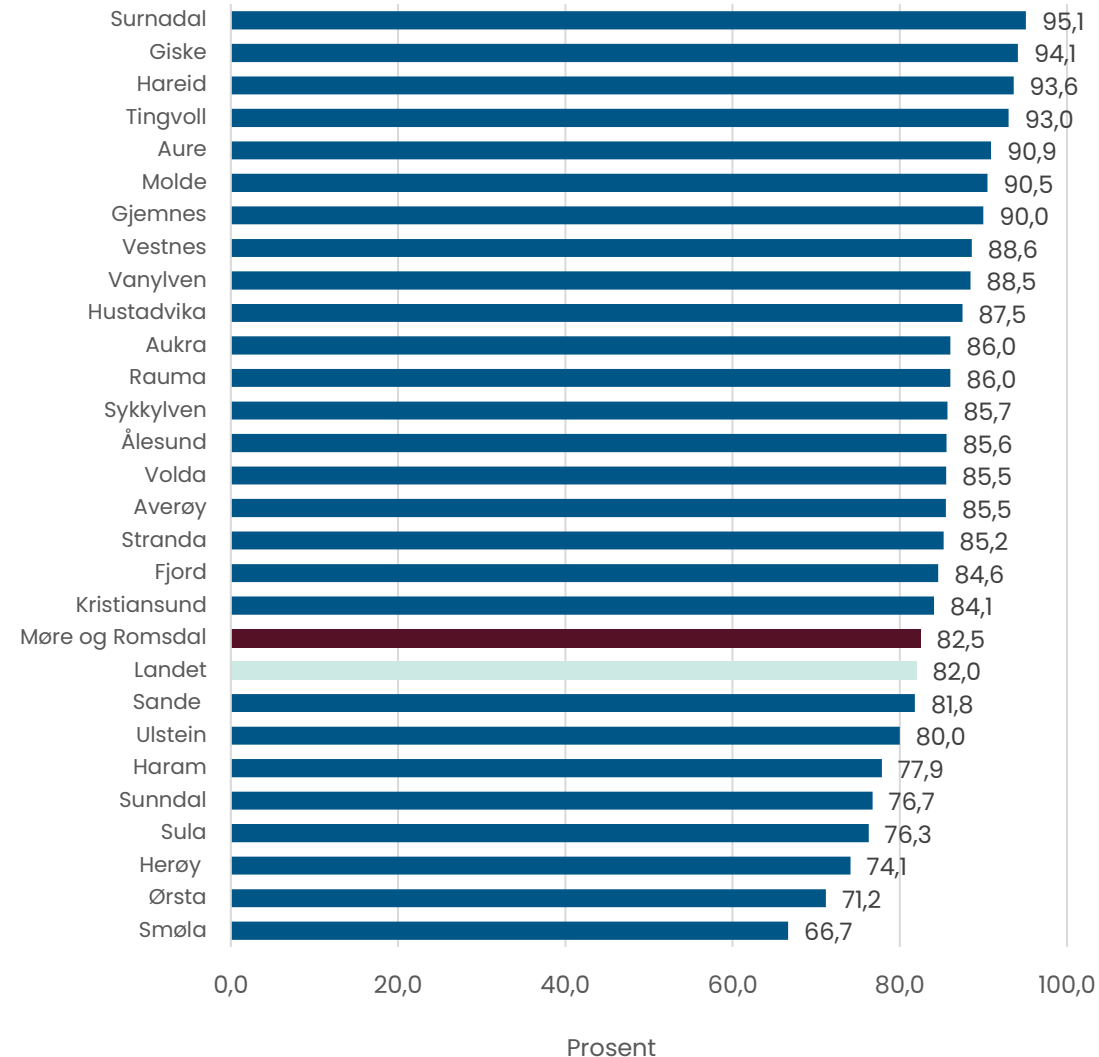



Tal personar utanfor arbeid, utdanning og arbeidsmarknadstiltak, 2024

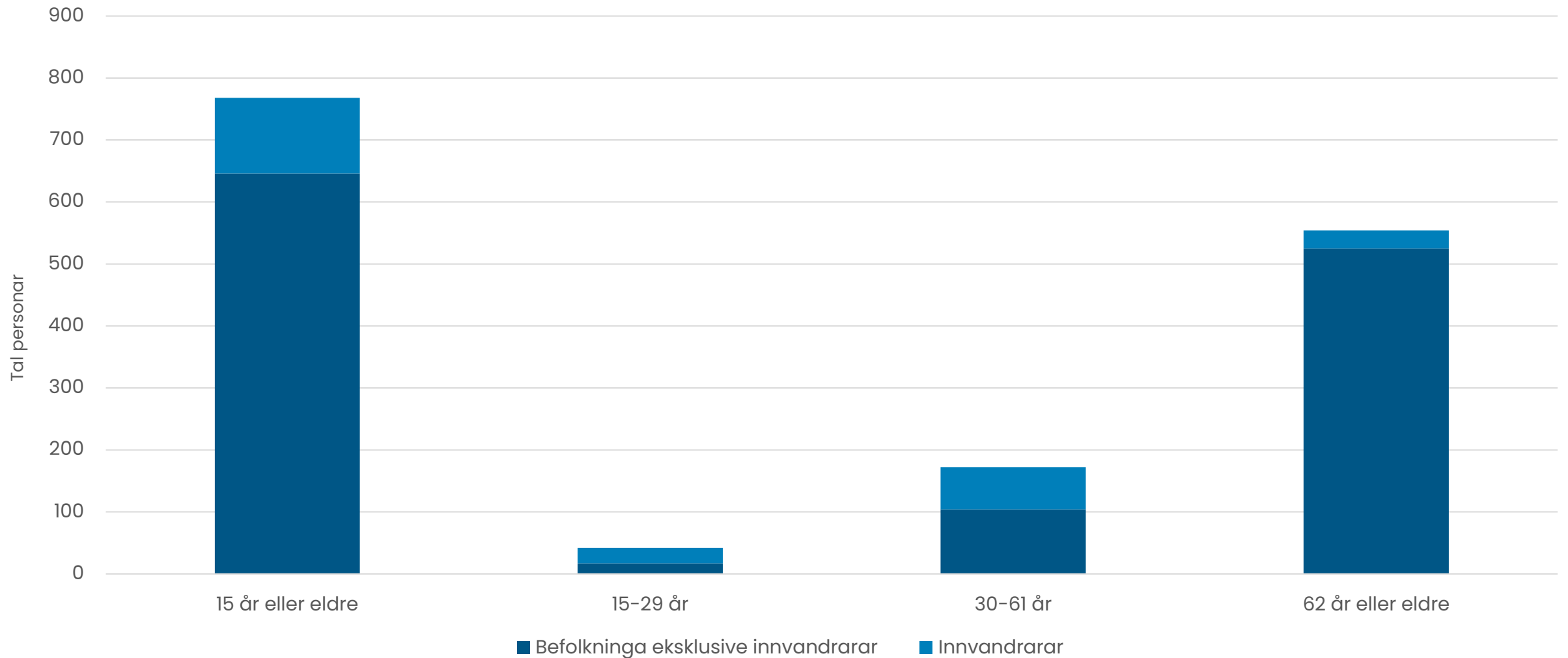

Ungdom som ikkje er i arbeid, utdanning eller arbeidsmarknadstiltak (NEET)

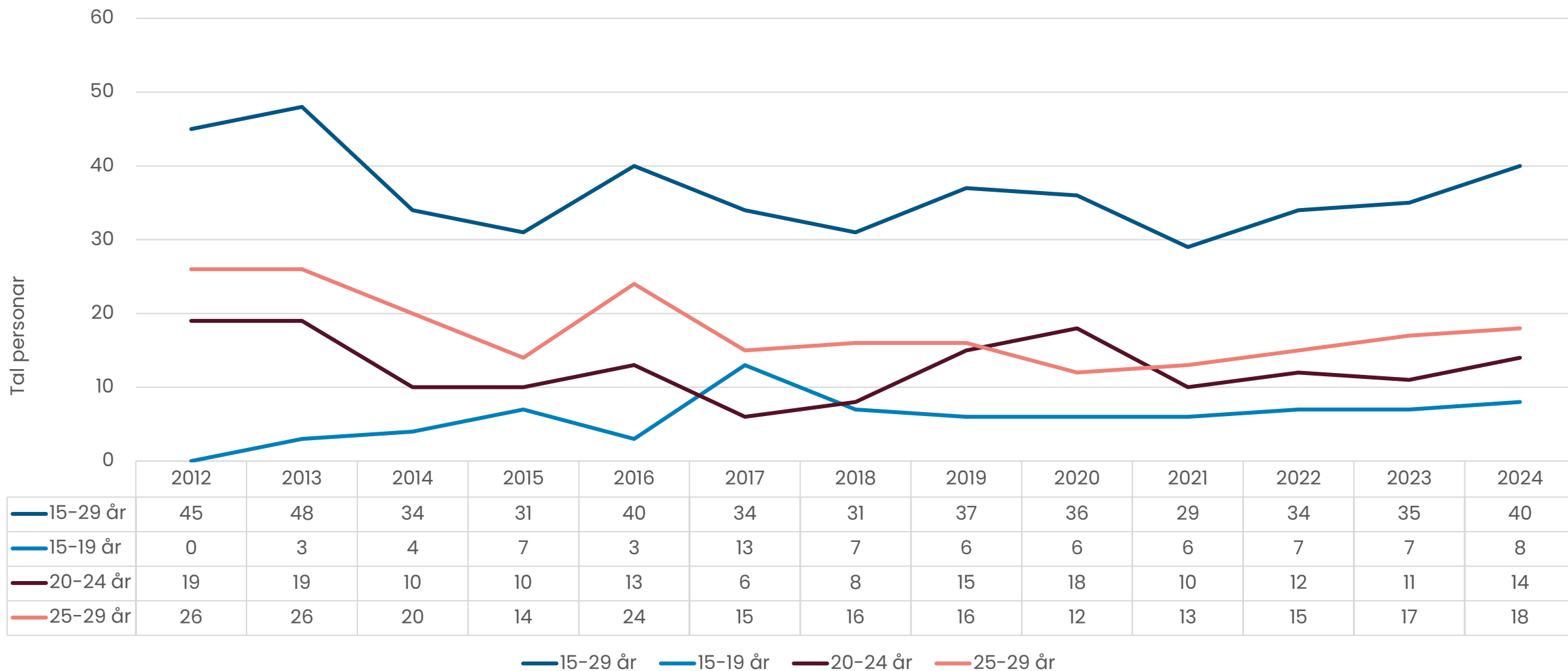

Andel av befolkninga (15 år og eldre) som er utanfor arbeid, utdanning og arbeidsmarkedstiltak, 2024



Møre og Romsdal fylkeskommune

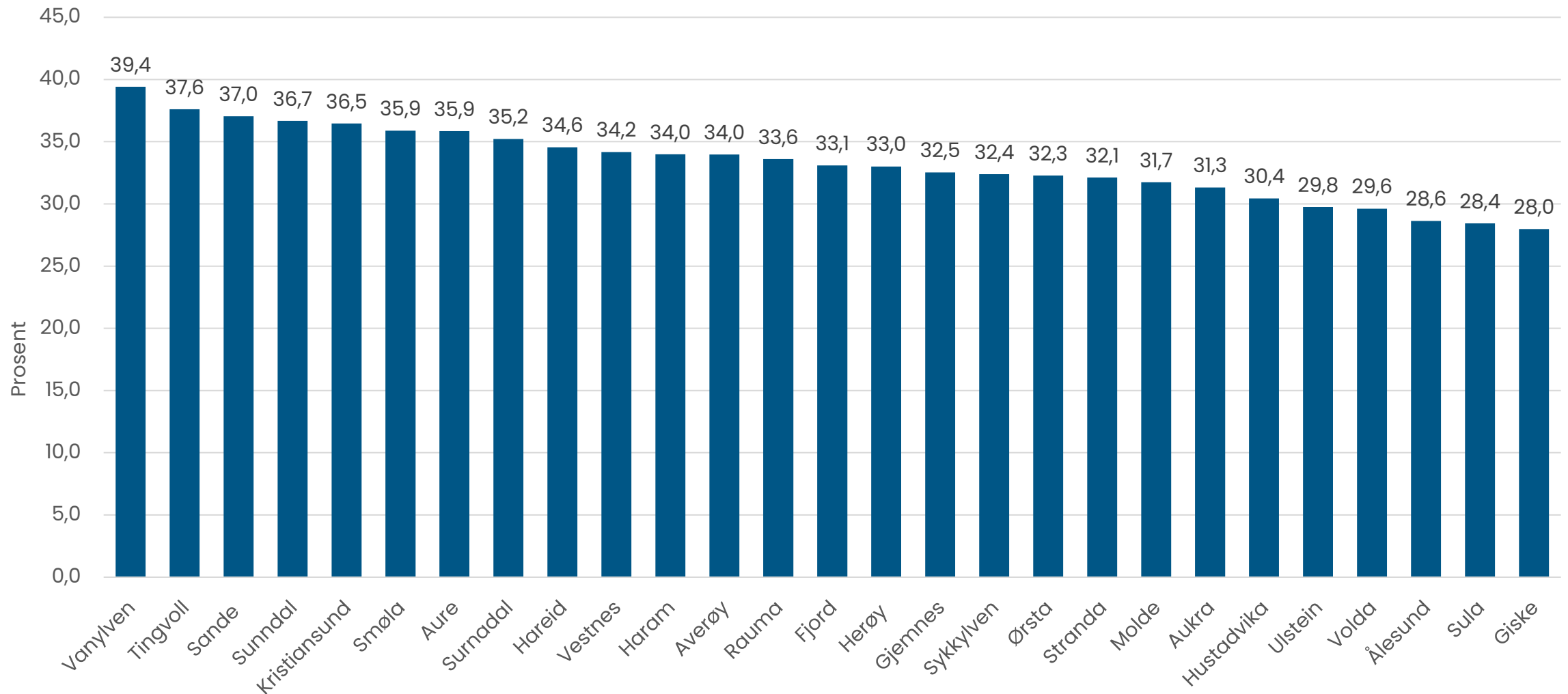

Sande kommune

Kjelde: SSB

8 ANSTENDIG ARBEID OG ØKONOMISK VEKST



10 MINDRE ULIKHET



Utdanningsnivået i befolkninga*

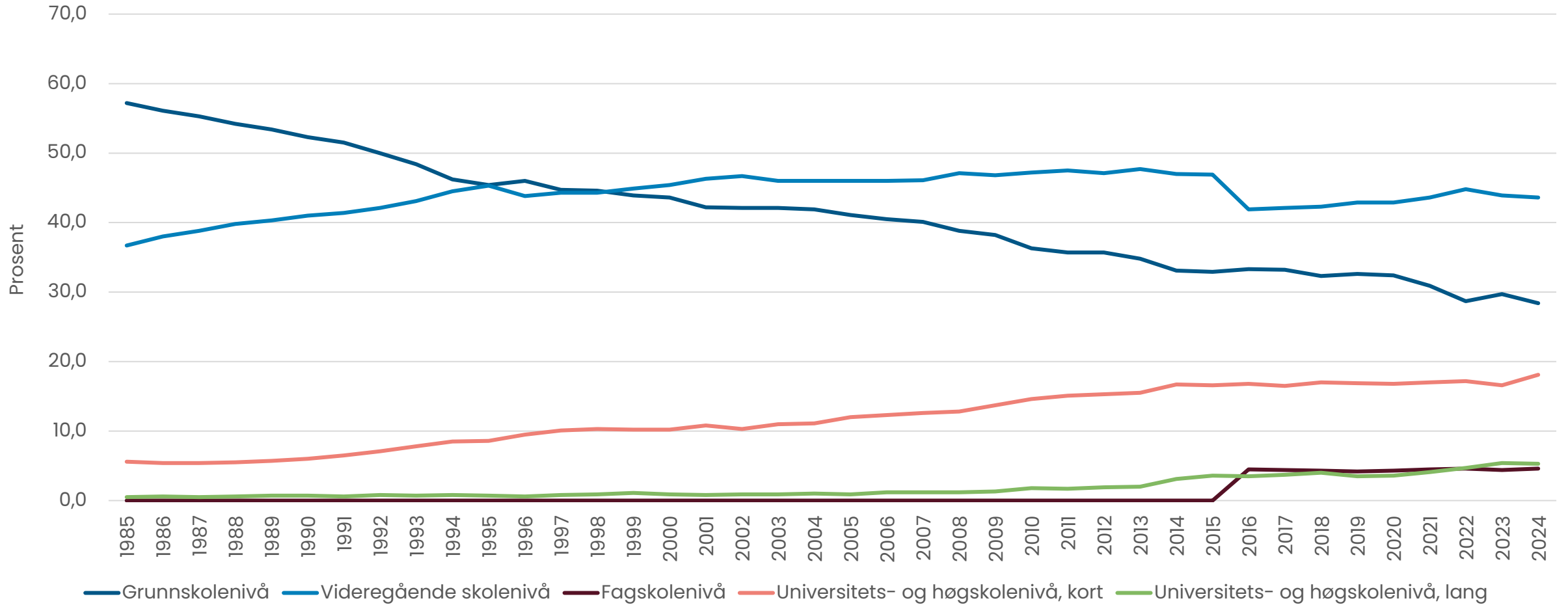

Utdanningsnivået i befolkninga*, etter kjønn, 2006 og 2024

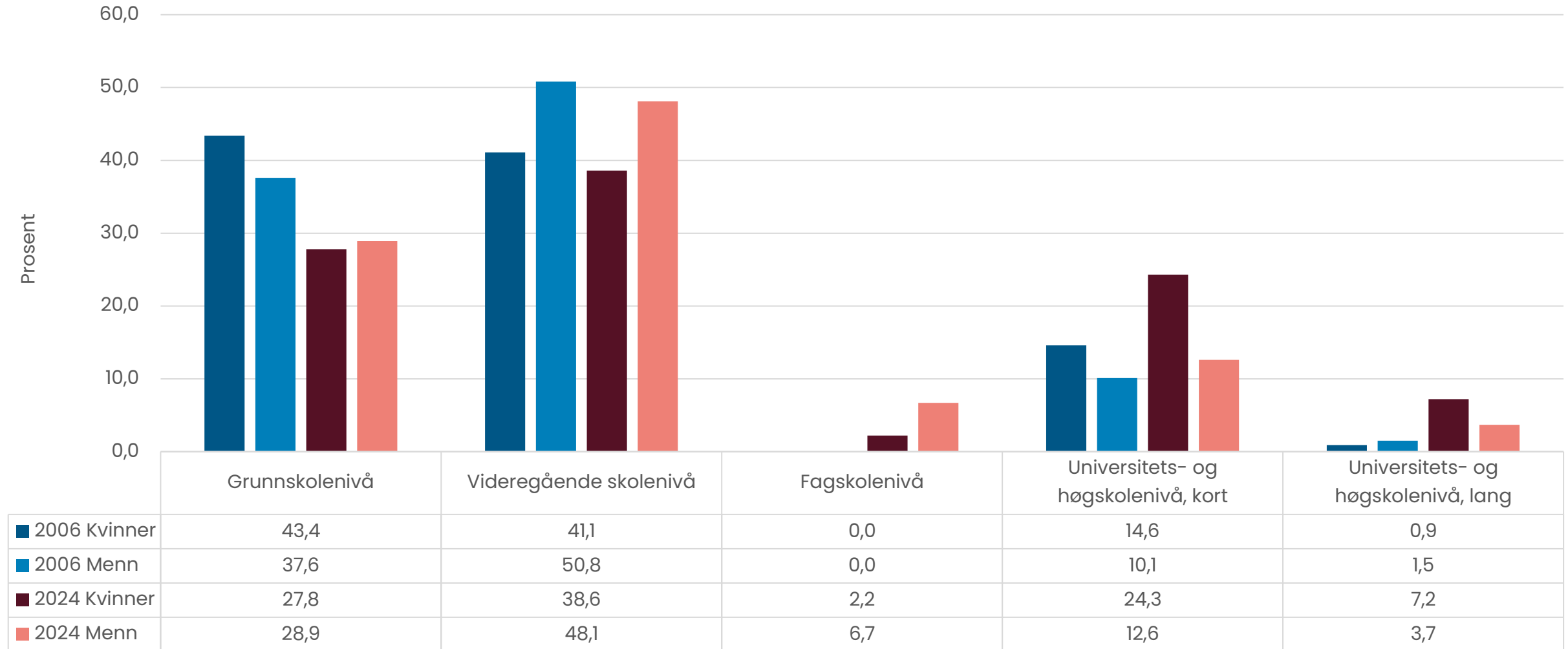

Median bruttoinntekt 2015 og 2023

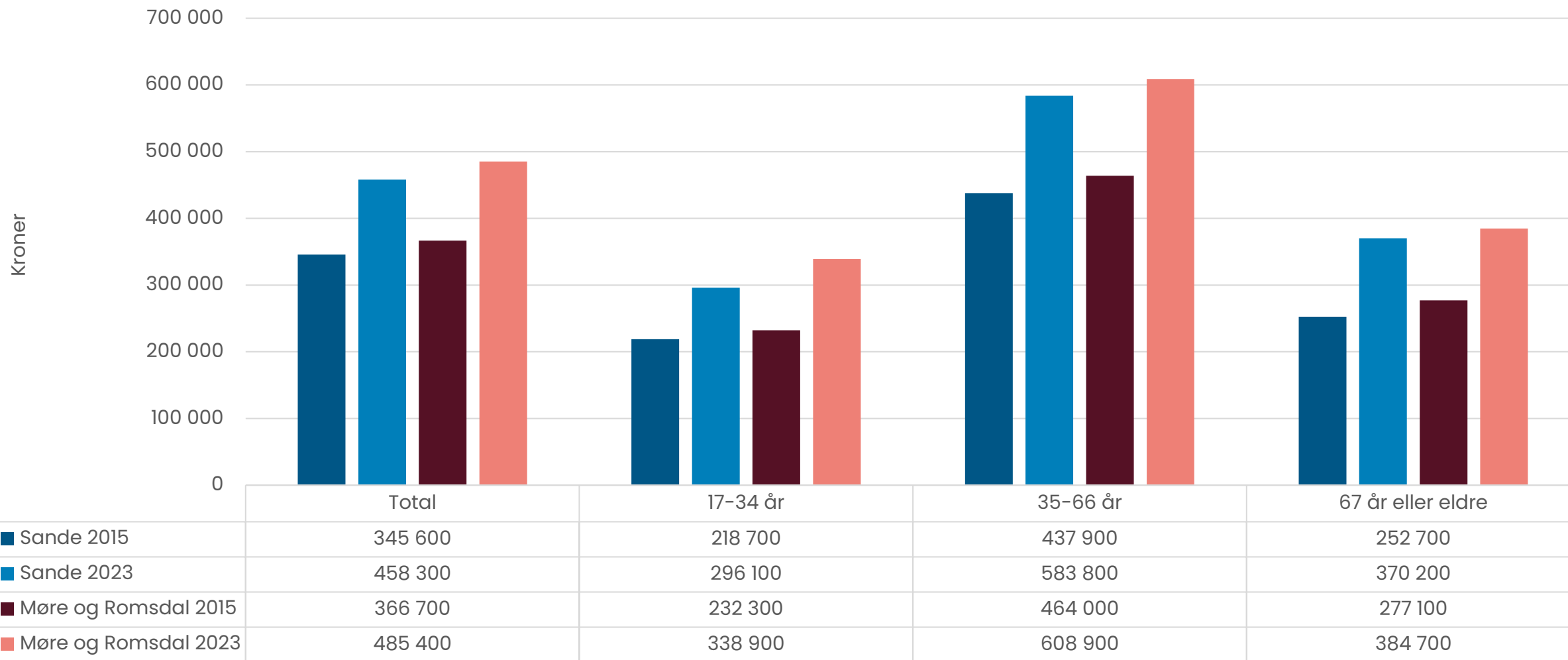

Samla arealbruk og arealressursar, i prosent, kommune, fylket og landet, 2025

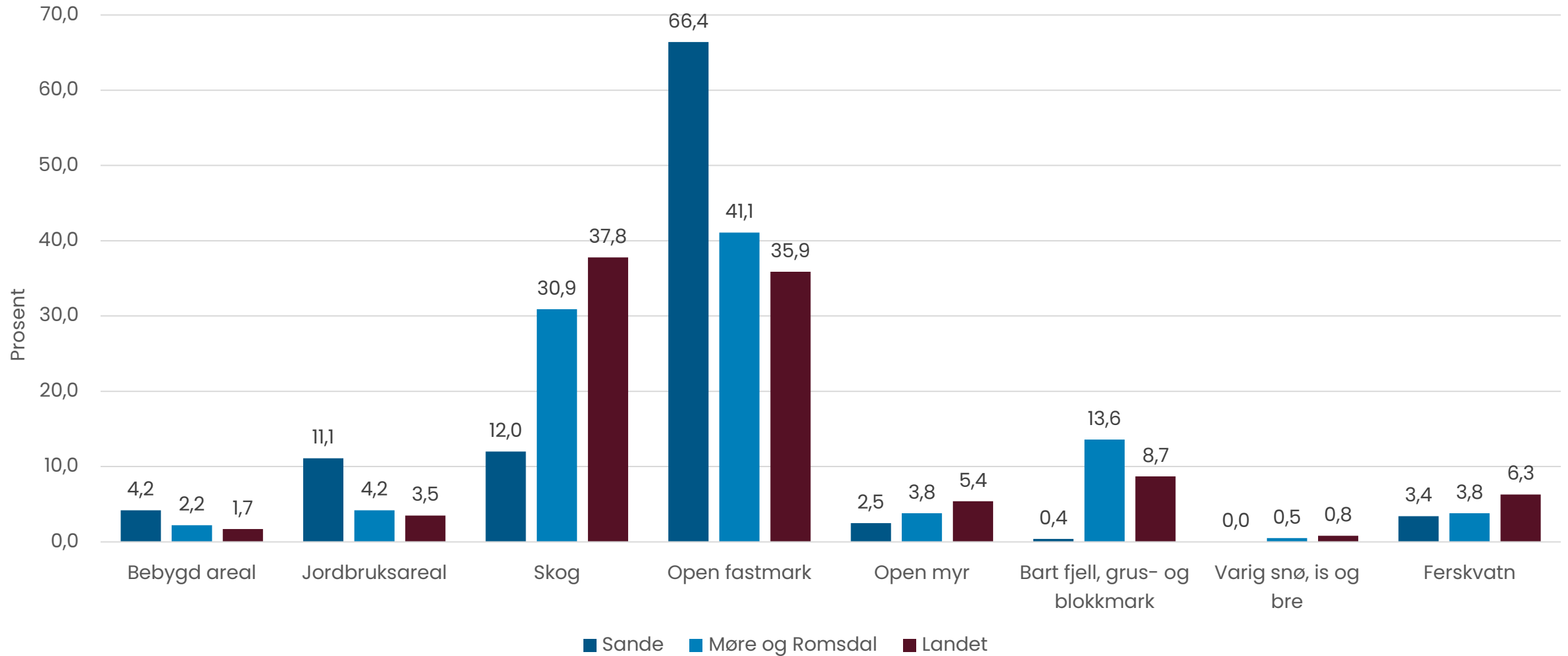



Samla arealbruk i kommunen, i km₂, per 2025

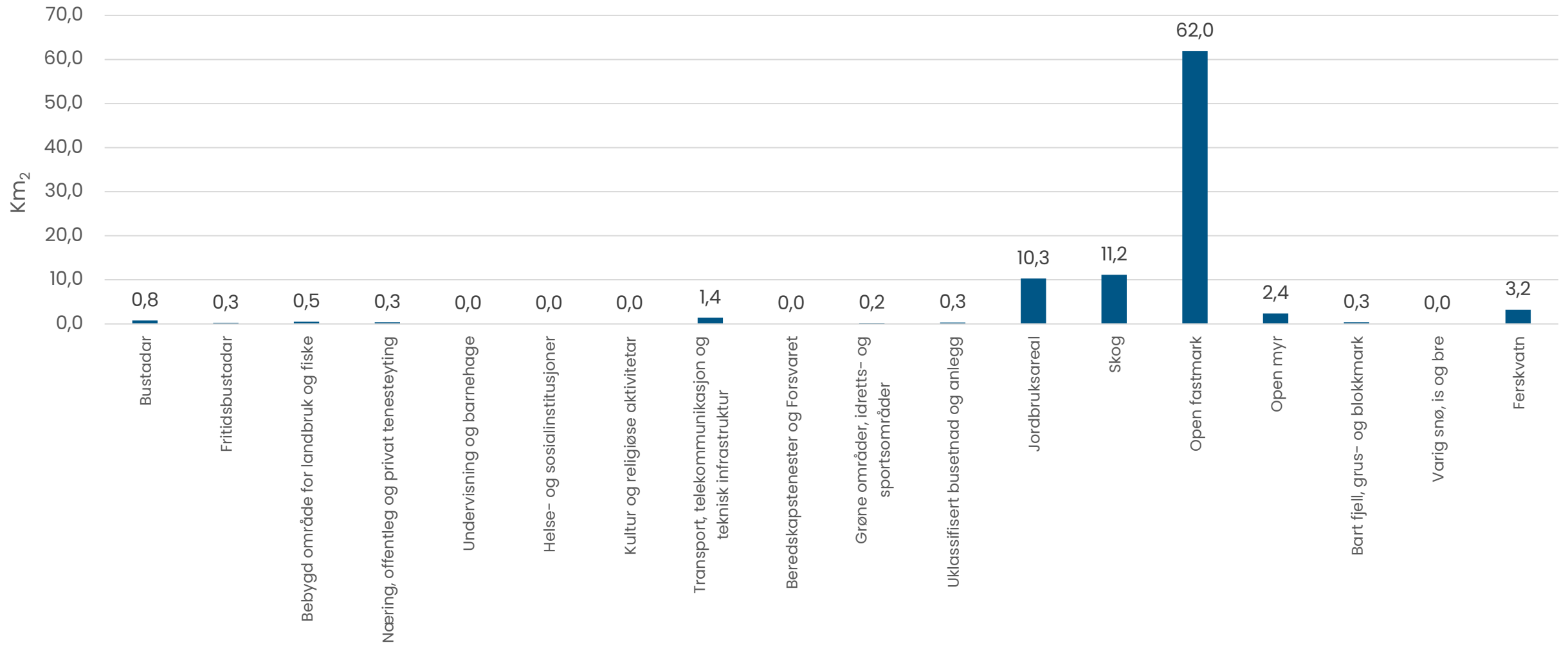

Tettleik av fritidsbygg

Tettleik av bustadbygg

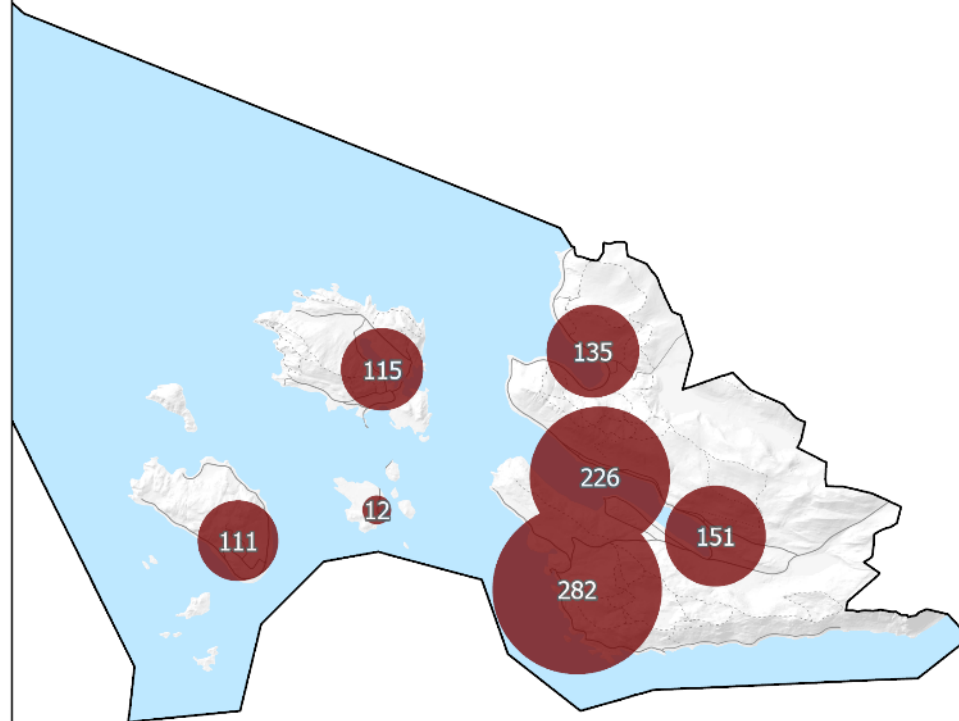
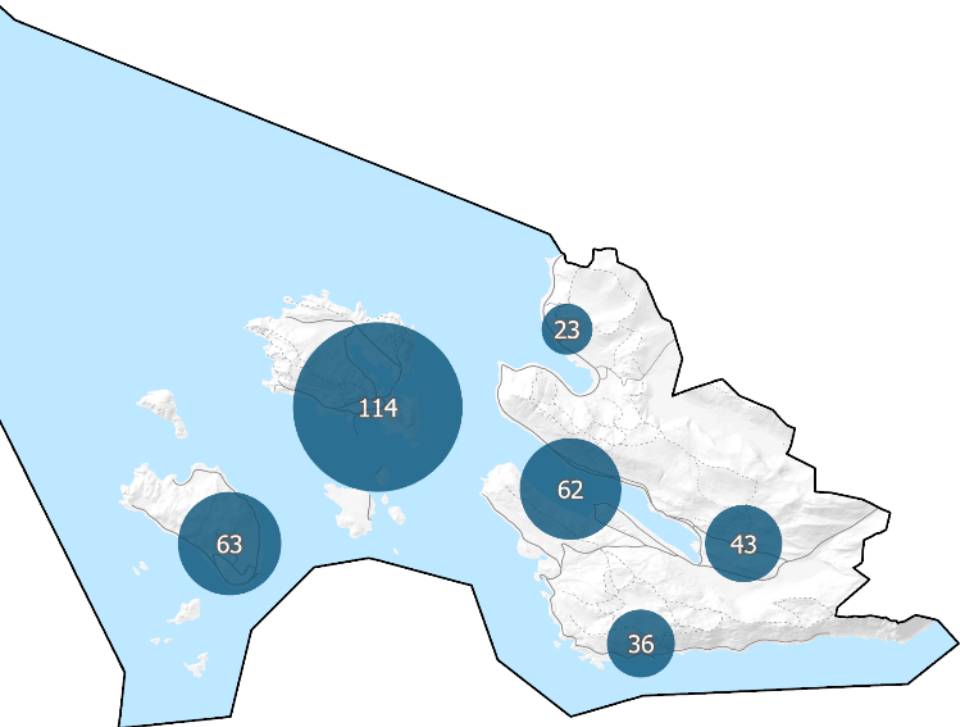

Tettleik av fritidsbustader i Møre og Romsdal

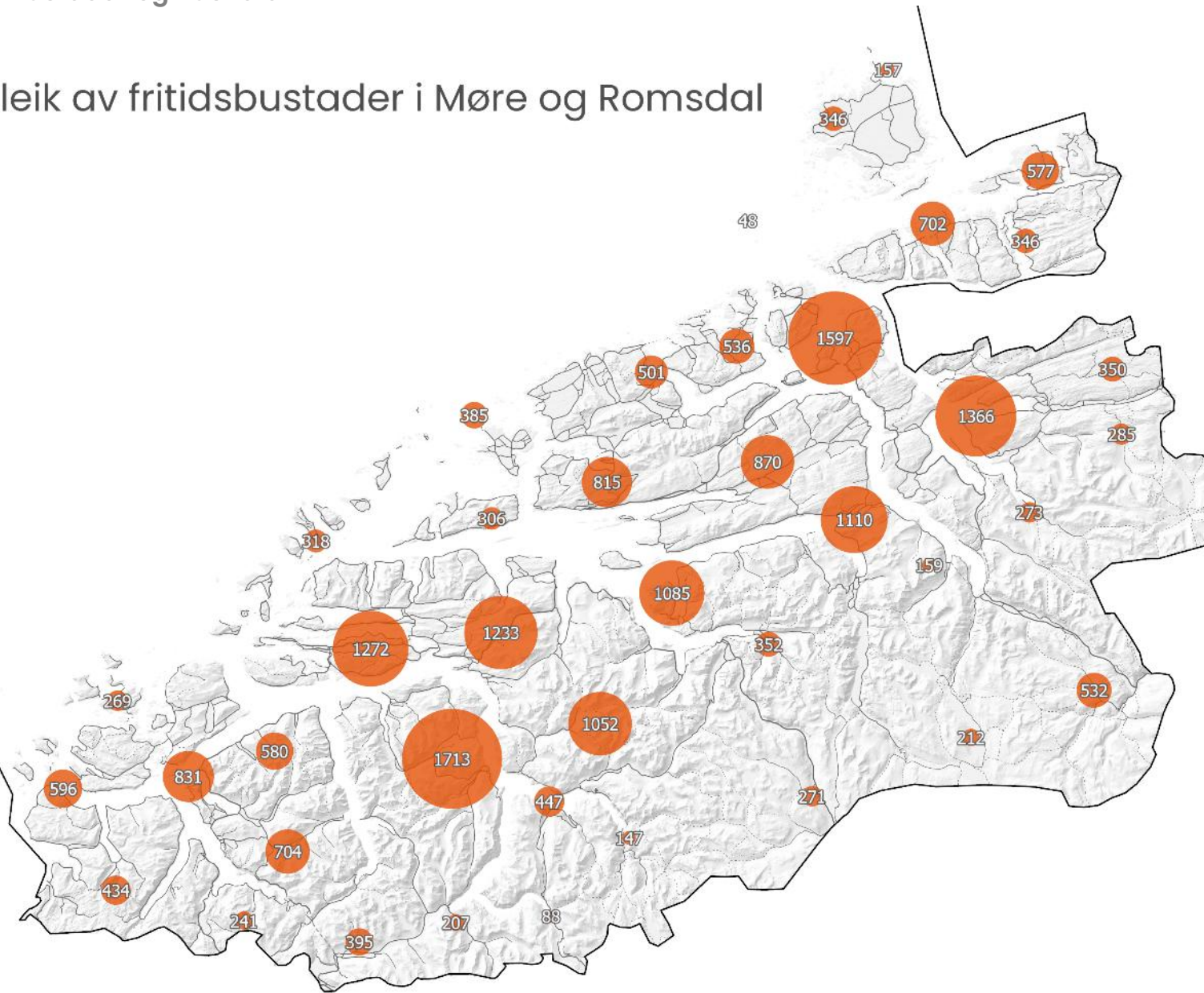

Tal på fritidsbustader kommunefordelt

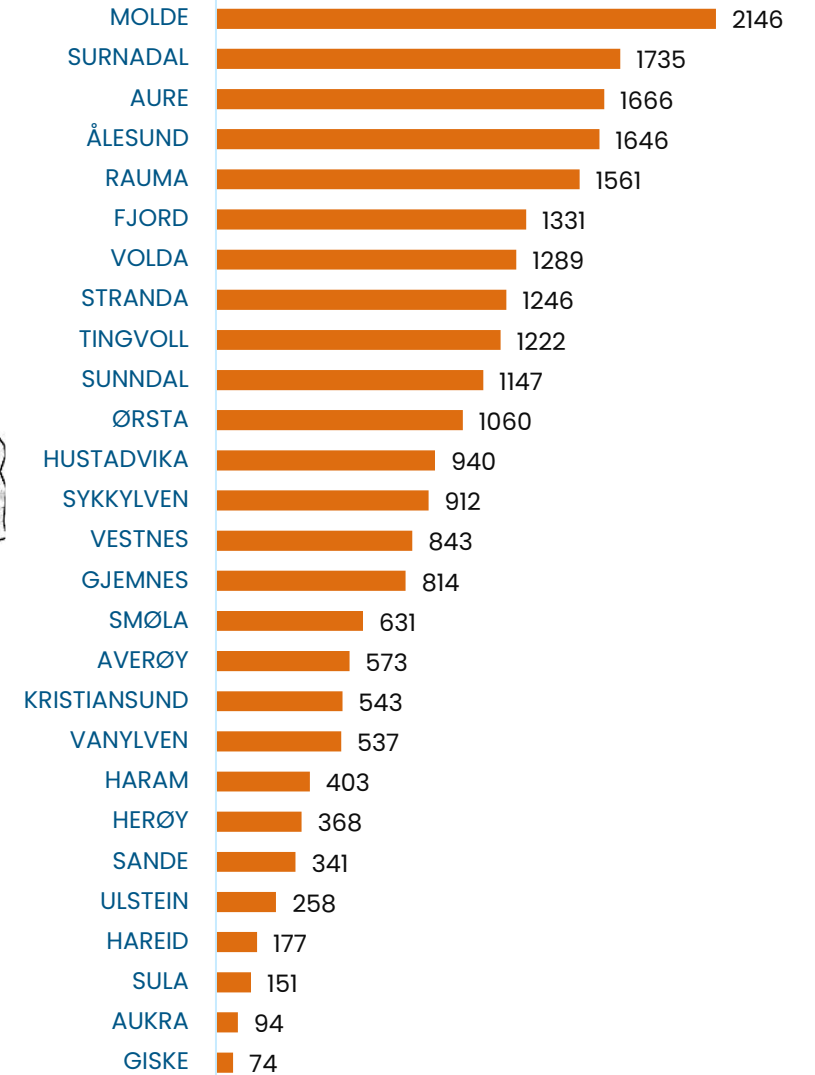

Hushald etter type

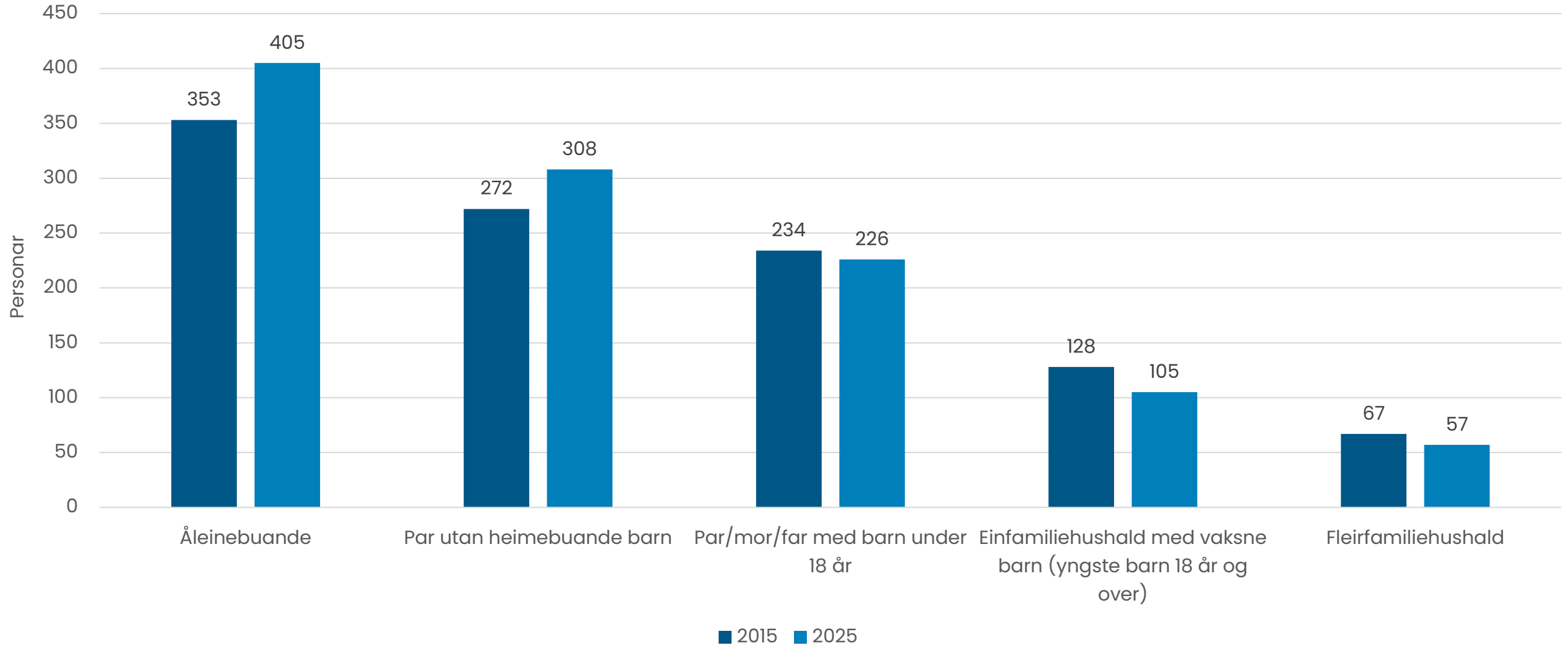

Bustader etter type

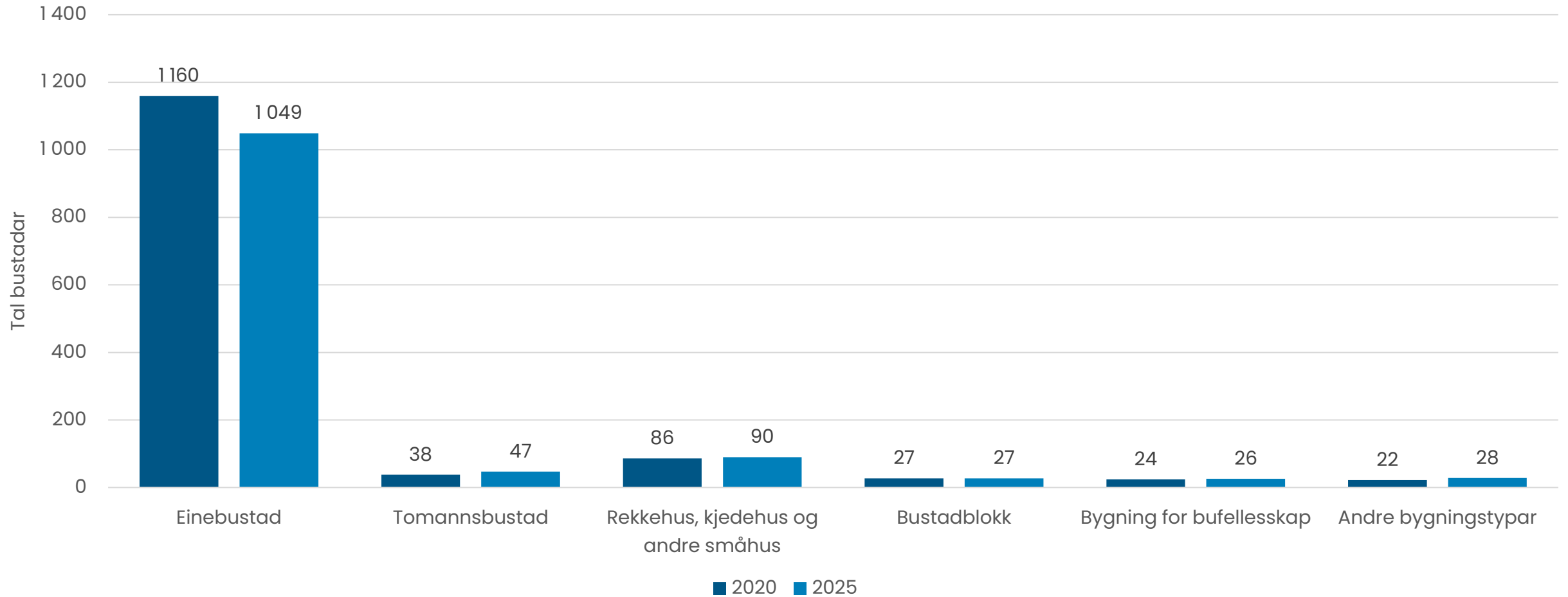

Igangsette og fullførte bustadar

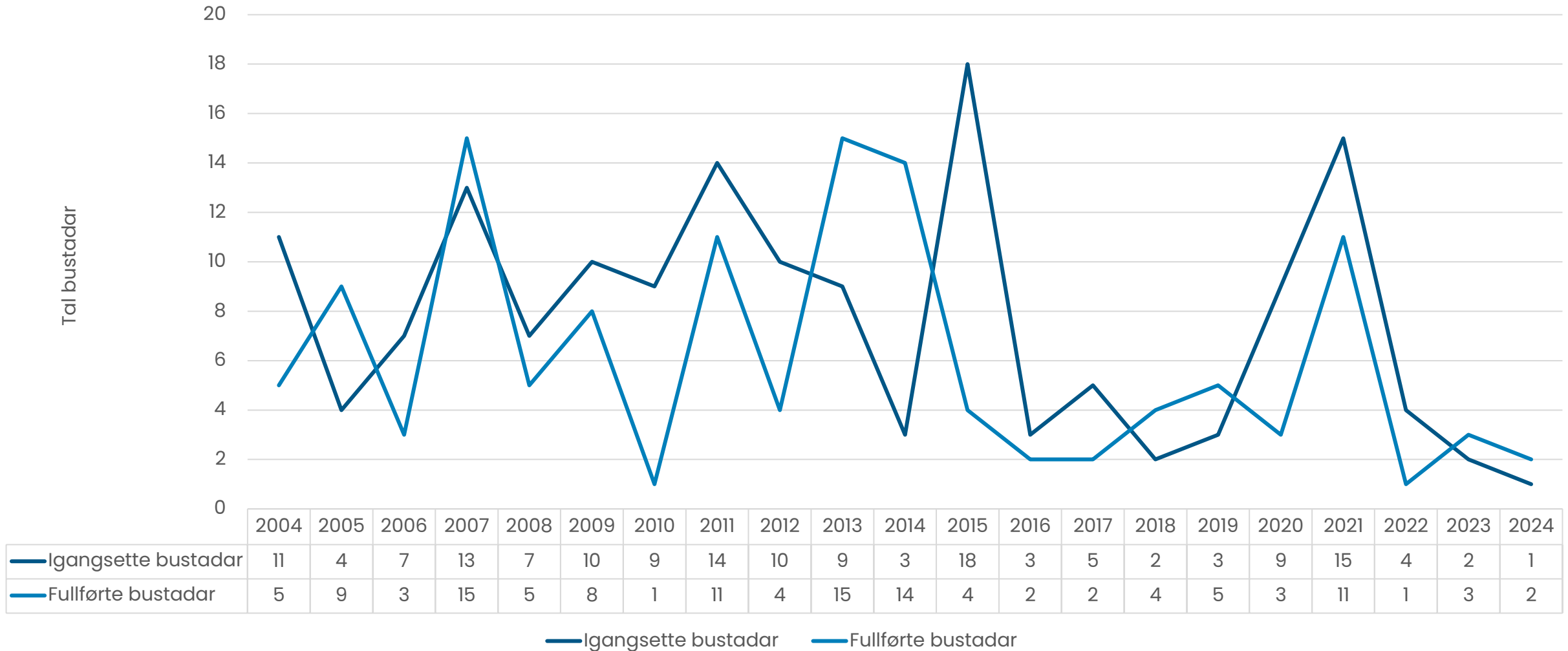

Folkehelse og levekår

Møre og Romsdal fylkeskommune gjennomførte i 2021 ei stor folkehelseundersøking. Statistikk frå undersøkinga er presentert i tidlegare utgåver av Kommunestatistikken:

[Folkehelseundersøkinga - Kommunestatistikken](#)

[Folkehelseundersøkinga - Mr-fylke](#)

Ungdata-undersøkinga gir nyttig informasjon om unge og deira oppvekstvilkår:

Alle kommunane i Møre og Romsdal forutan Ålesund gjennomførte undersøkinga i 2024. Ålesund kommune gjennomførte i 2023.

<https://www.ungdata.no/>



ungdata OM UNGDATA • KOMMUNERAPPORTER • SØK I KARTET • NYHETER • TEMA • FORSKNING • UNGDATASENTERET • ENGLISH



Finne Ungdata-tall for din kommune

Hvordan er det å vokse opp i ulike steder i Norge? Bruk kartet til å finne og sammenlikne tall fra kommuner. Se resultater for ulike tema som rus, venner, framtid og mange flere.

SØK I KARTET

Klikk på knappen eller kartet for å se resultater for ulike kommuner.