

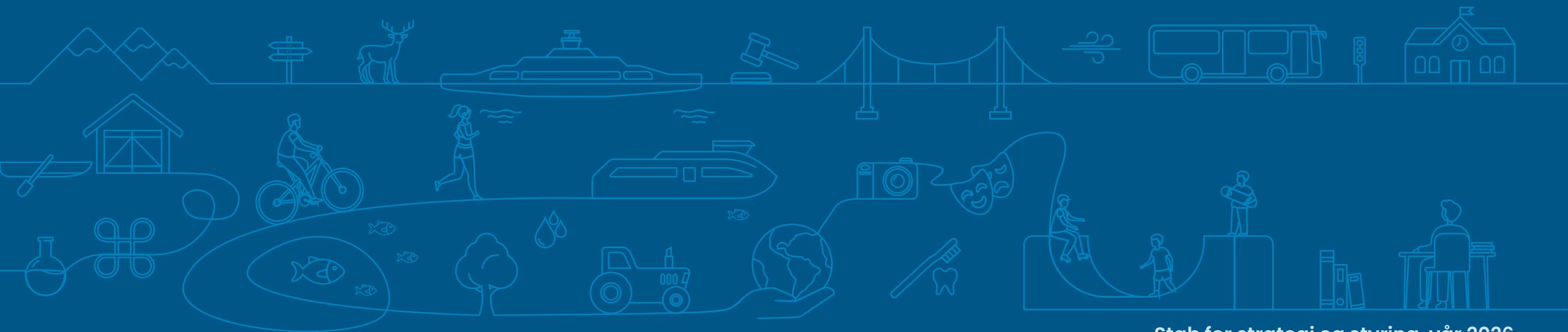

Møre og Romsdal  
fylkeskommune

# Kommunestatistikk

Stranda kommune 2026



Stab for strategi og styring, vår 2026



# Innhold/tema:

## Demografi

- Folketal, folketalsvekst, befolkningssamansetning, innvandring og folketalsframskrivingar

## Næringsstruktur og sysselsetting

- Sysselsetting, næringsstruktur, arbeidsplassdekning, pendling, sektorfordelt sysselsetting

## Vidaregåande utdanning

- Elev- og gjennomføringsstatistikk

## Arbeidsmarknad og levekårsindikatorar

- Bruttoinntekt, utdanningsnivå, andel utanfor utdanning, arbeid og arbeidsmarknadstiltak

## Bustadar, hushald og arealbruk

- Bustadbygging, hushaldningar, samla arealbruk og arealressursar



**Folketalsutvikling 2025–2026**  
(per 1. januar)

- Vekst > 1,0 prosent
- Vekst + 0,5 til 0,9 prosent
- Vekst + 0,01 til 0,5 prosent
- Nedgang 0,0 til - 0,49 prosent
- Nedgang - 0,5 til - 1,4 prosent

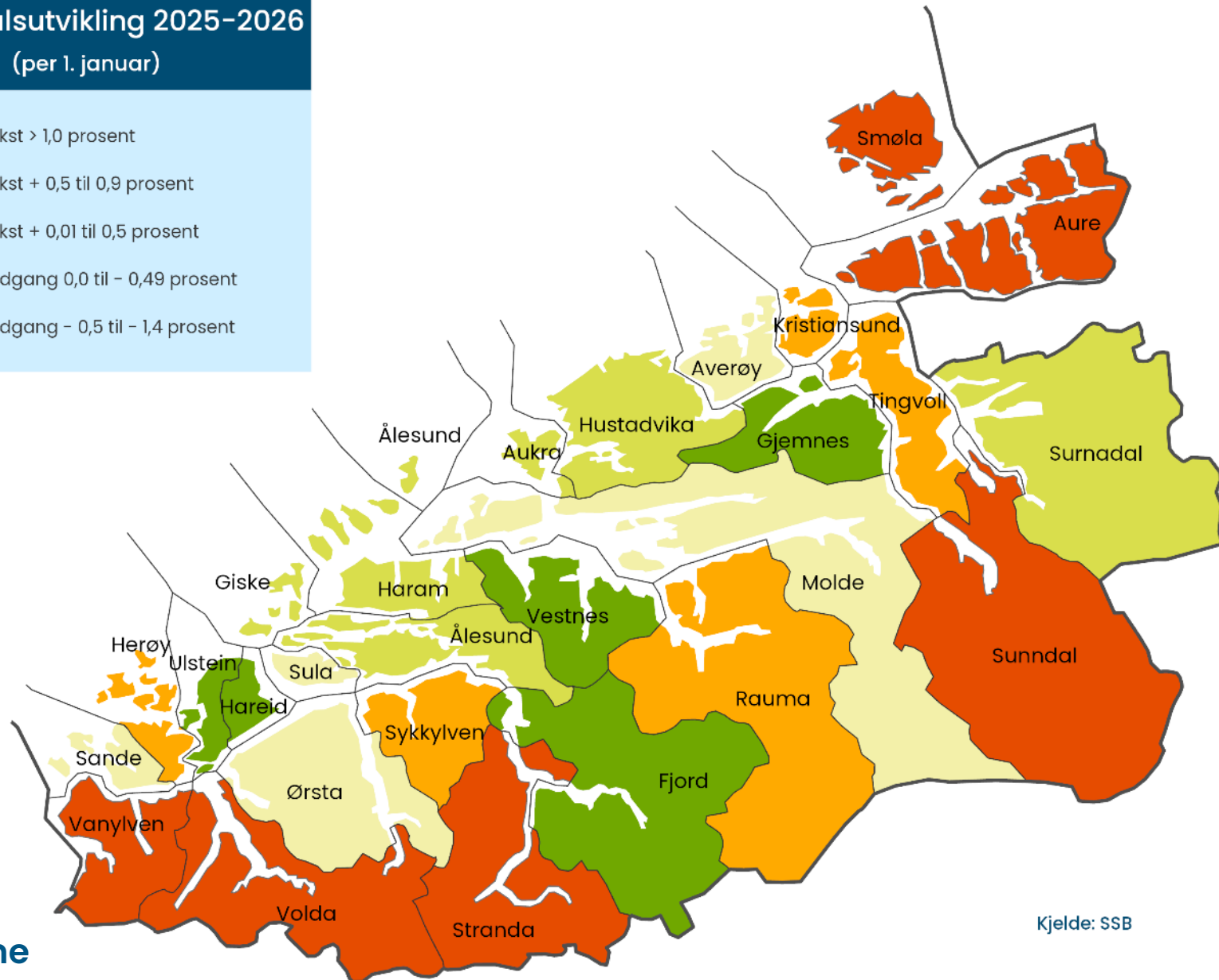

Kjelde: SSB

# Folketalsutvikling per grunnkrets 2021 til 2026

## Folketalsutvikling i Stranda kommune

Kartet viser folketalsutvikling fra 2021 til 2026

-  Vekst
-  Ingen endring
-  Nedgang

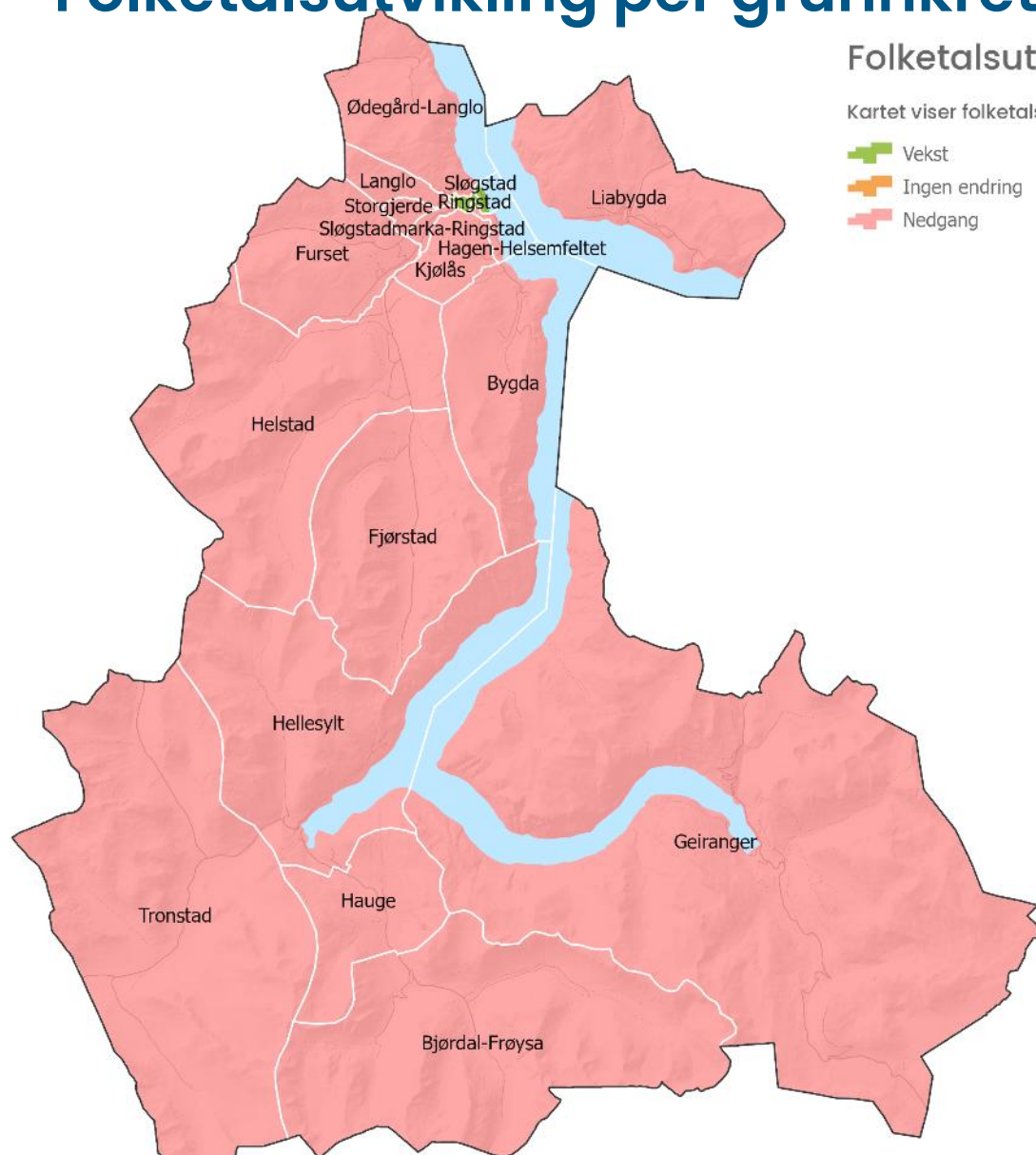

Grunnkrets		Folketal		
Nummer	Navn	2021	2026	Endring frå 2021
15250101	Liabygda	193	181	-12
15250102	Ødegard - Langlo	353	329	-24
15250103	Langlo	408	400	-8
15250113	Fjørstad	67	60	-7
15250104	Storgjerde	335	310	-25
15250105	Sløgstadmarka - Ringstad	215	200	-15
15250106	Ringstad	424	439	15
15250107	Sløgstad	686	696	10
15250201	Hellesylt	269	258	-11
15250108	Kjølås	282	278	-4
15250109	Hagen - Helsefeltet	317	300	-17
15250110	Bygda	78	73	-5
15250111	Furset	92	84	-8
15250112	Helstad	224	195	-29
15250202	Tronstad	145	139	-6
15250203	Hauge	69	68	-1
15250204	Björdal - Frøysa	88	86	-2
15250205	Geiranger	232	231	-1

## Innbyggjarar etter alder per grunnkrins

Grunnkrets - innbyggjarar 2026	0-5 år	6-15 år	16-19 år	20-24 år	25-29 år	30-49 år	50-59 år	60-66 år	67-69 år	70-79 år	80 år eller eldre
15250101 Liabygda	9	10	6	9	12	37	24	25	13	19	19
15250102 Ødegard - Langlo	10	32	11	15	23	94	57	28	6	30	23
15250103 Langlo	18	52	27	26	14	100	47	55	20	36	3
15250104 Storgjerde	14	25	19	25	13	78	62	27	11	24	13
15250105 Sløgstadmarka - Ringstad	13	21	10	7	11	70	25	9	8	17	11
15250106 Ringstad	25	55	17	19	12	111	53	29	14	42	62
15250107 Sløgstad	28	72	31	29	35	193	89	50	24	75	70
15250108 Kjølås	14	29	15	10	11	80	35	25	13	34	12
15250109 Hagen - Helsefeltet	10	28	18	16	13	80	55	19	11	27	23
15250110 Bygda	3	8	0	3	7	13	10	10	6	8	11
15250111 Furset	0	6	3	3	8	14	12	9	0	16	10
15250112 Helstad	5	16	7	15	15	28	41	26	6	18	18
15250113 Fjørstad	3	3	0	0	5	13	11	6	6	7	6
15250201 Hellesylt	10	22	13	8	15	58	34	26	10	33	30
15250202 Tronstad	6	16	8	13	6	34	15	14	0	18	7
15250203 Hauge	0	6	3	10	3	13	10	8	0	12	0
15250204 Bjørdal - Frøysa	6	11	7	6	3	18	7	9	3	14	6
15250205 Geiranger	10	14	7	5	19	84	35	21	6	18	13
15259999 Uoppgitt grunnkrets	0	0	0	0	0	3	0	0	0	0	0

## Befolkningsutvikling 2011–2026

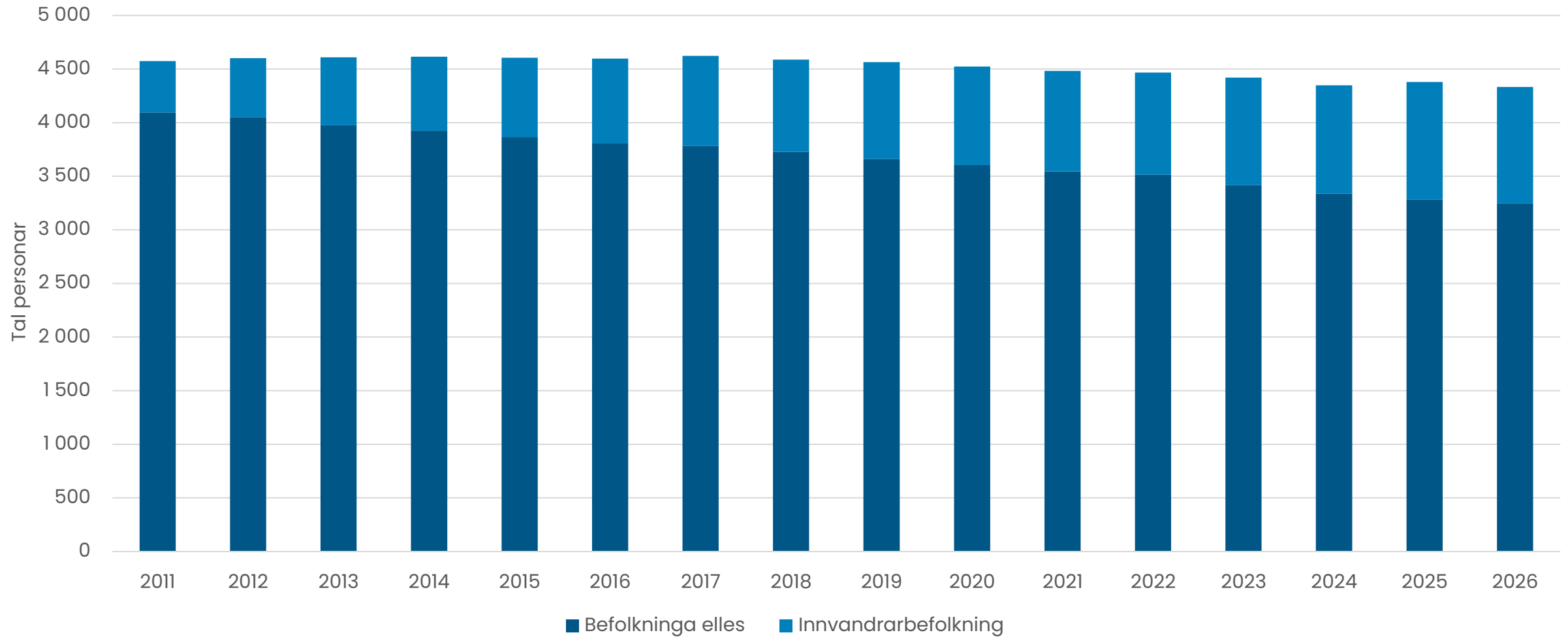

## Barn og unge 1996–2026, framskriving til 2036

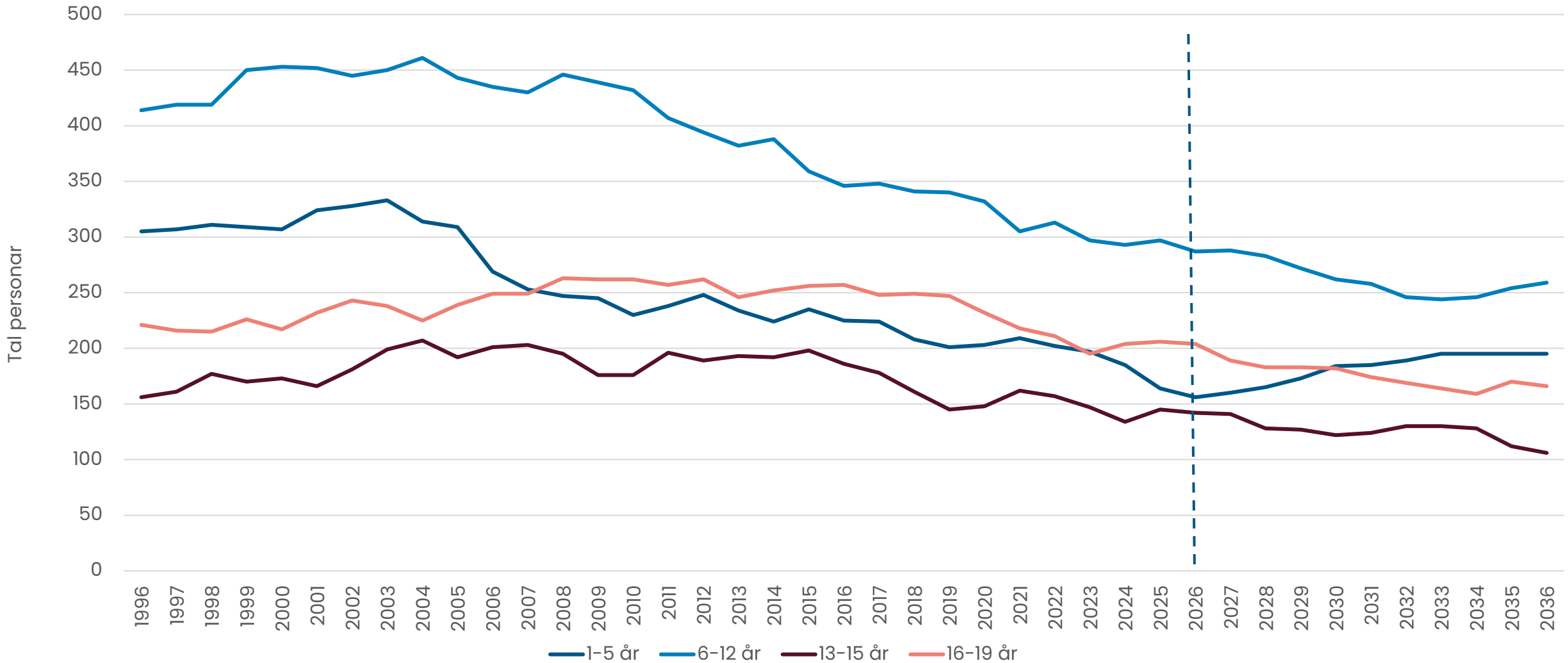

## Folketalet aldersfordelt – framskriving

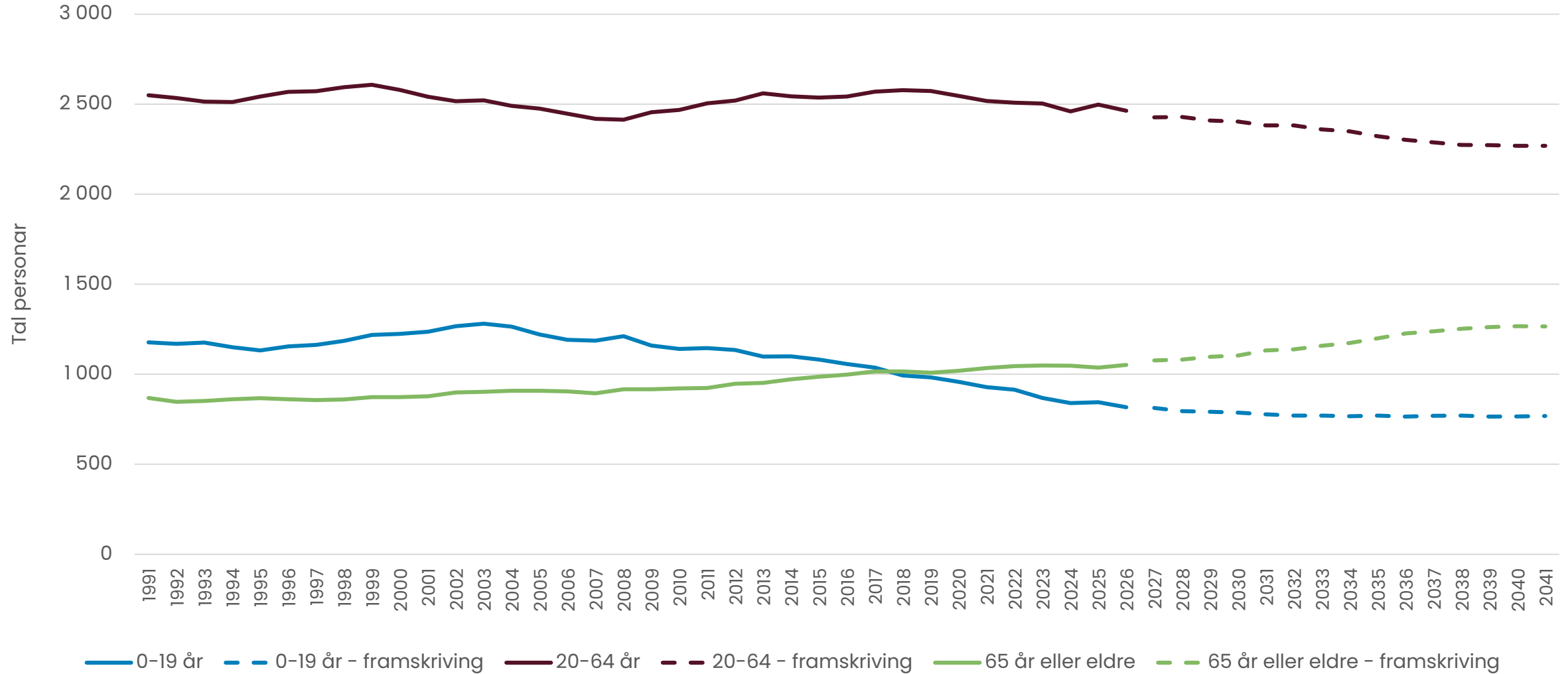

## Folkevekst etter type 2011–2025

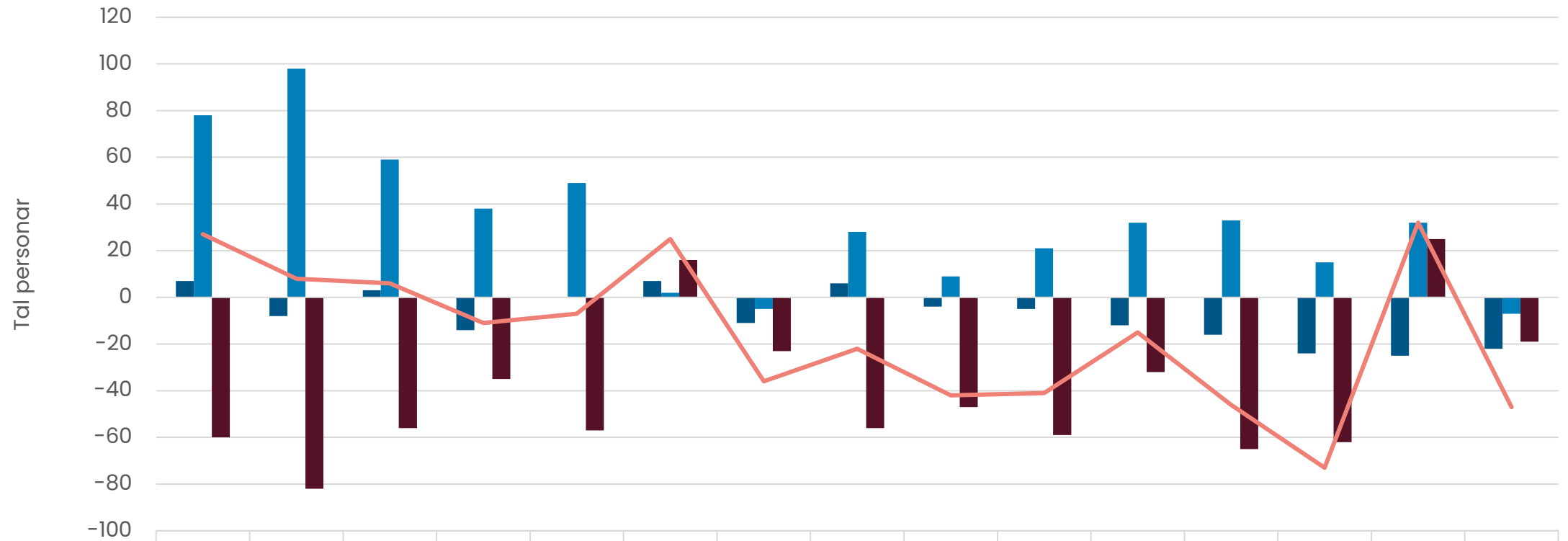

	2011	2012	2013	2014	2015	2016	2017	2018	2019	2020	2021	2022	2023	2024	2025
Fødselsoverskot	7	-8	3	-14	0	7	-11	6	-4	-5	-12	-16	-24	-25	-22
Nettoinnvandring	78	98	59	38	49	2	-5	28	9	21	32	33	15	32	-7
Nettoflytting, innanlandsk	-60	-82	-56	-35	-57	16	-23	-56	-47	-59	-32	-65	-62	25	-19
Folkevekst	27	8	6	-11	-7	25	-36	-22	-42	-41	-15	-46	-73	32	-47

## Største fråflyttingsstraumar, til kommunar, 2025

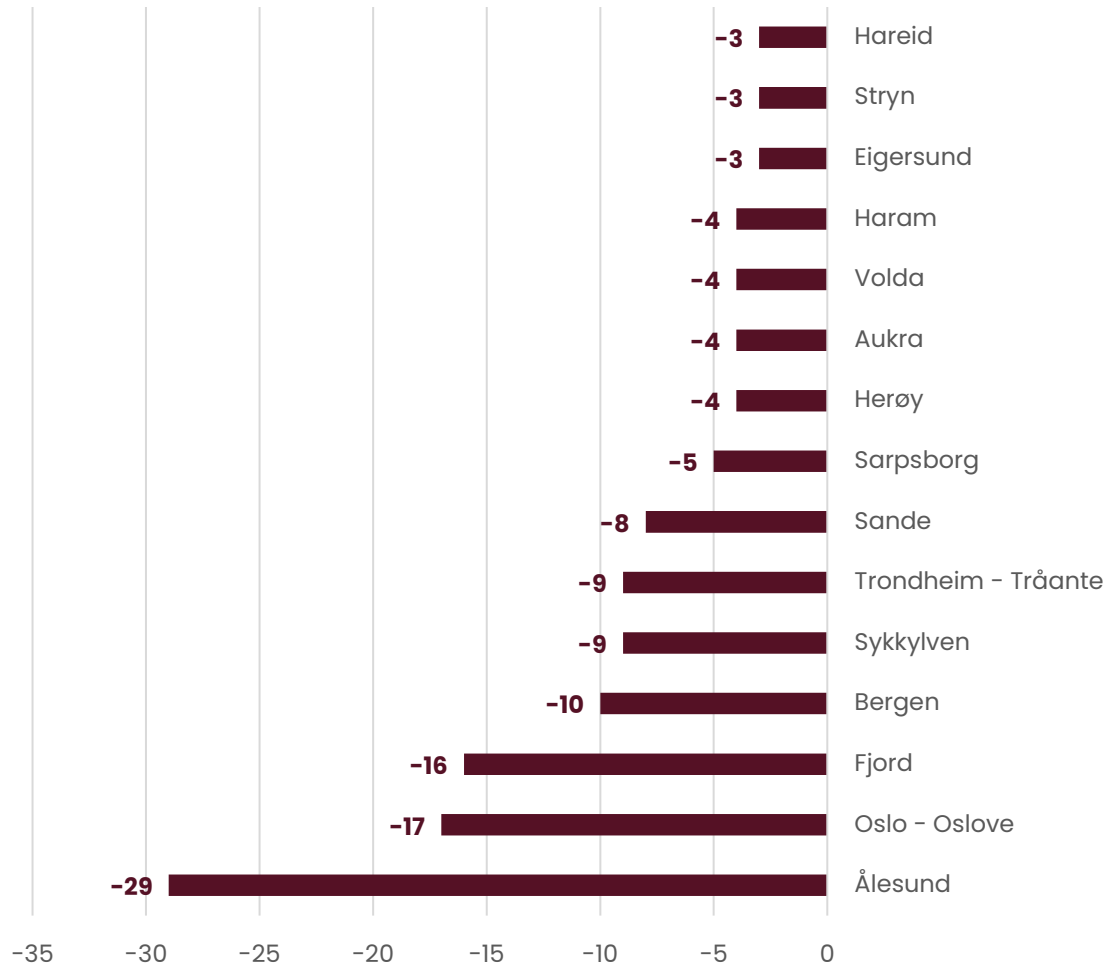

## Største tilflyttingsstraumar, frå kommunar, 2025

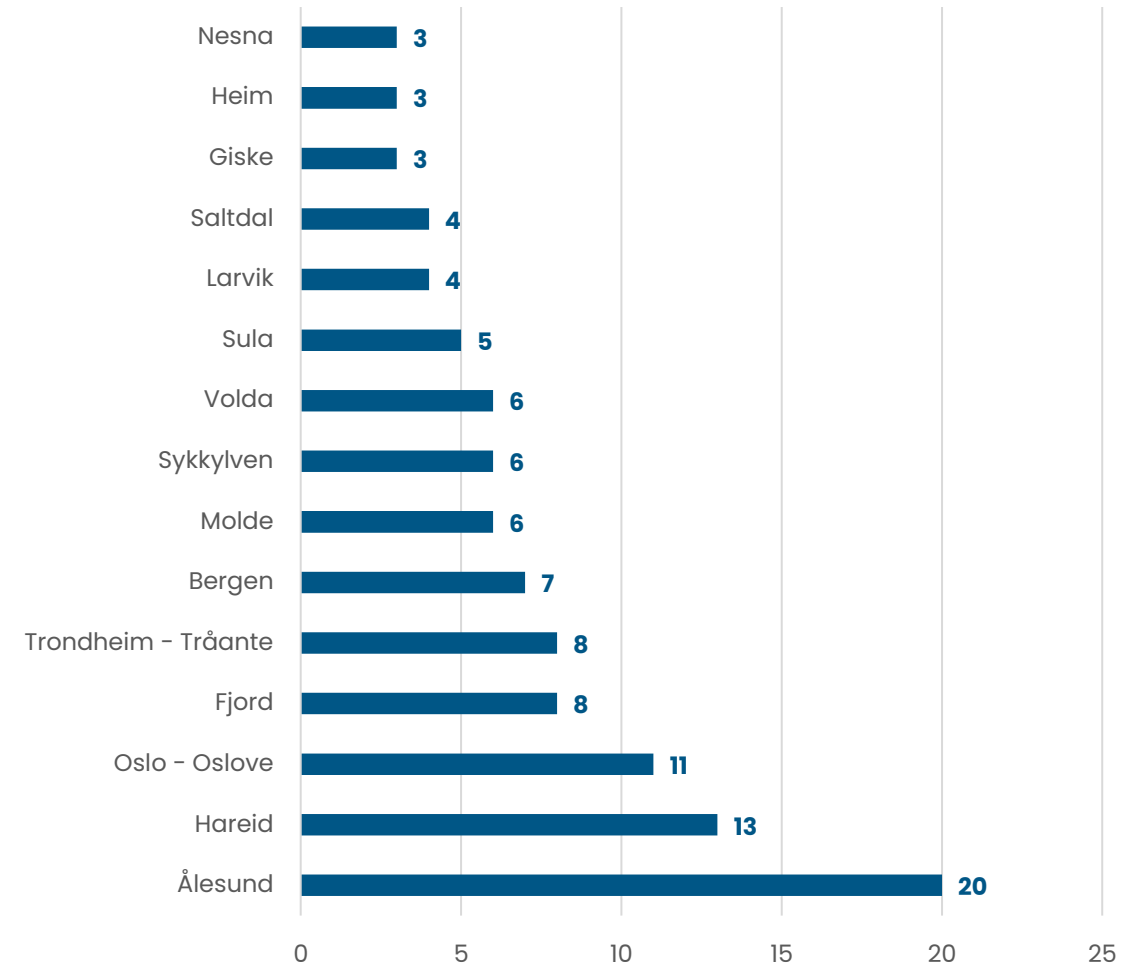

## Fødselsoverskot 1965–2025

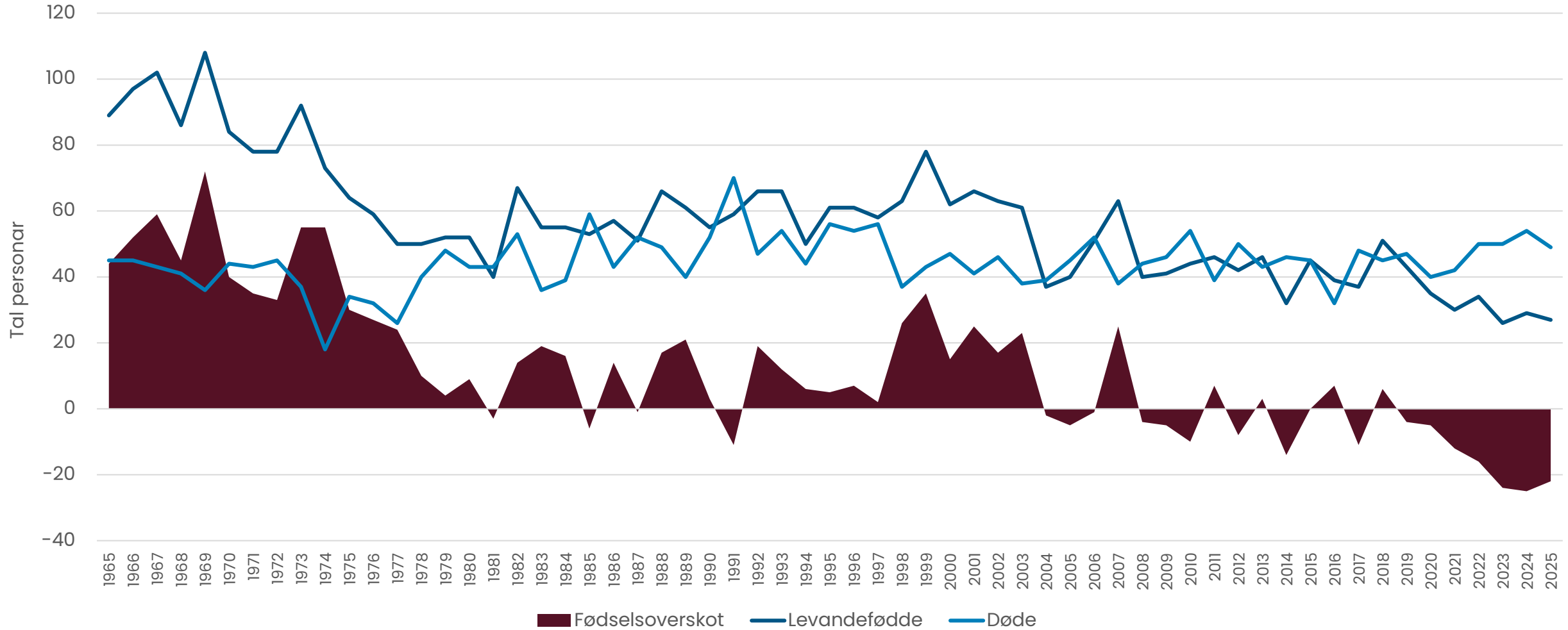

Kjelde: SSB



## Relativ del fødte av folketallet

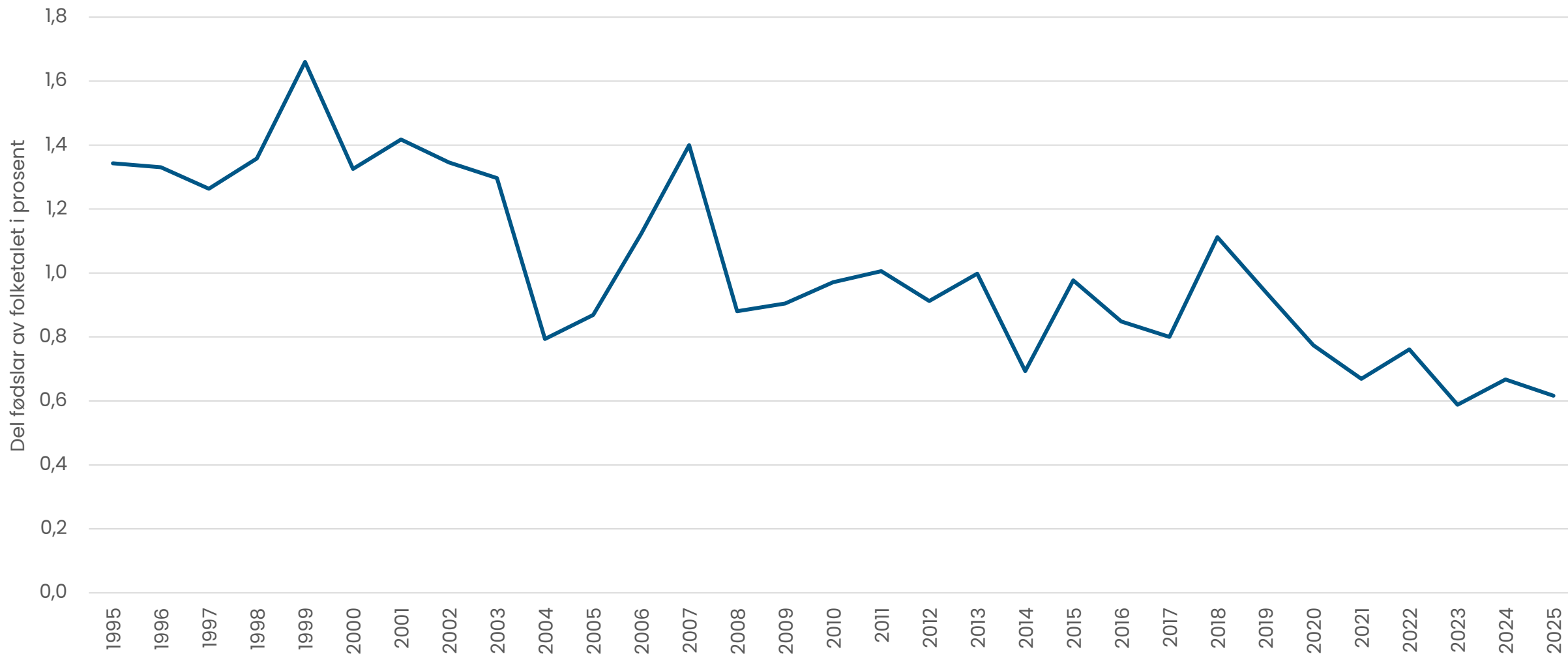

## Folketalspyramide, befolkning etter kjønn og alder, 2026 og 2038

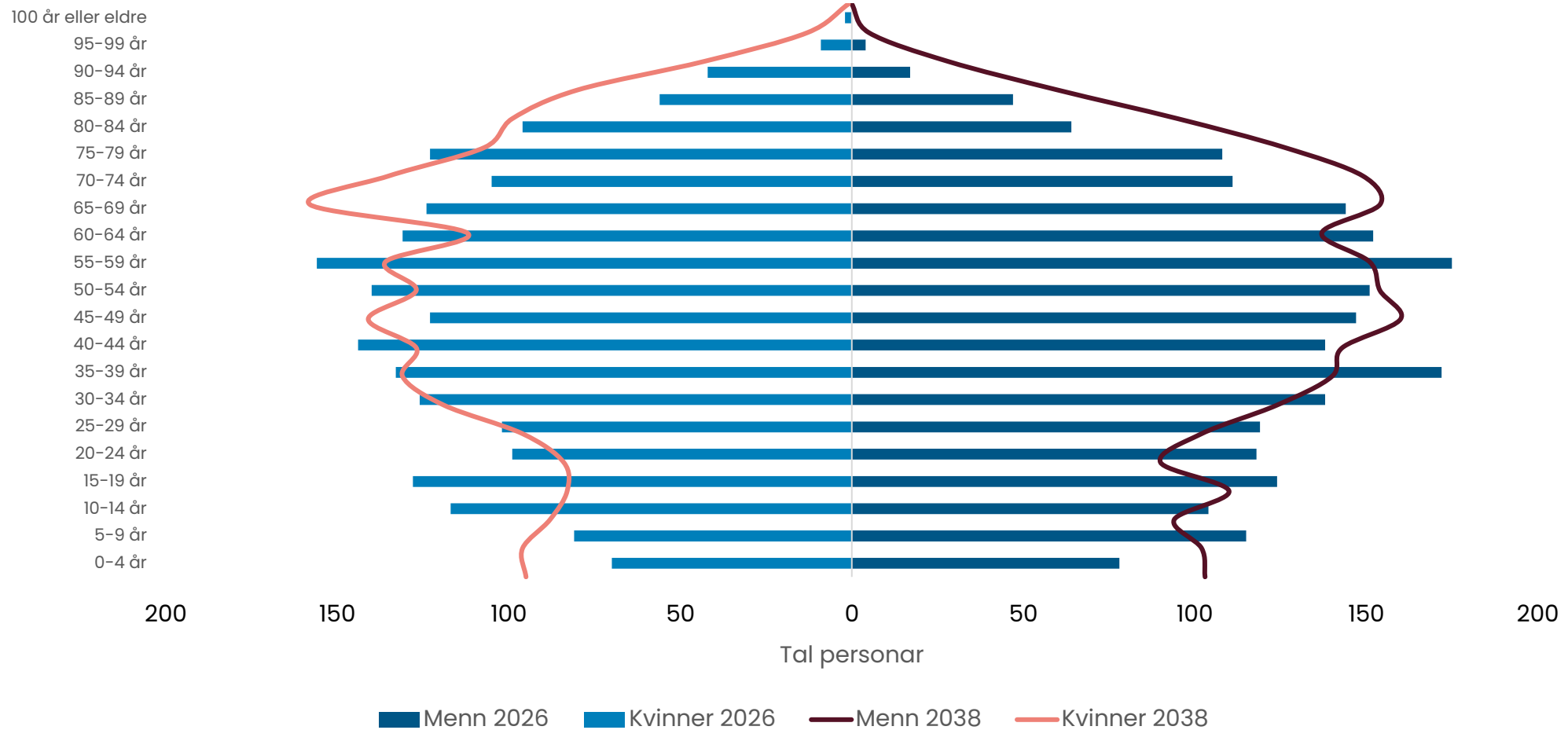

## Personar over 67 år

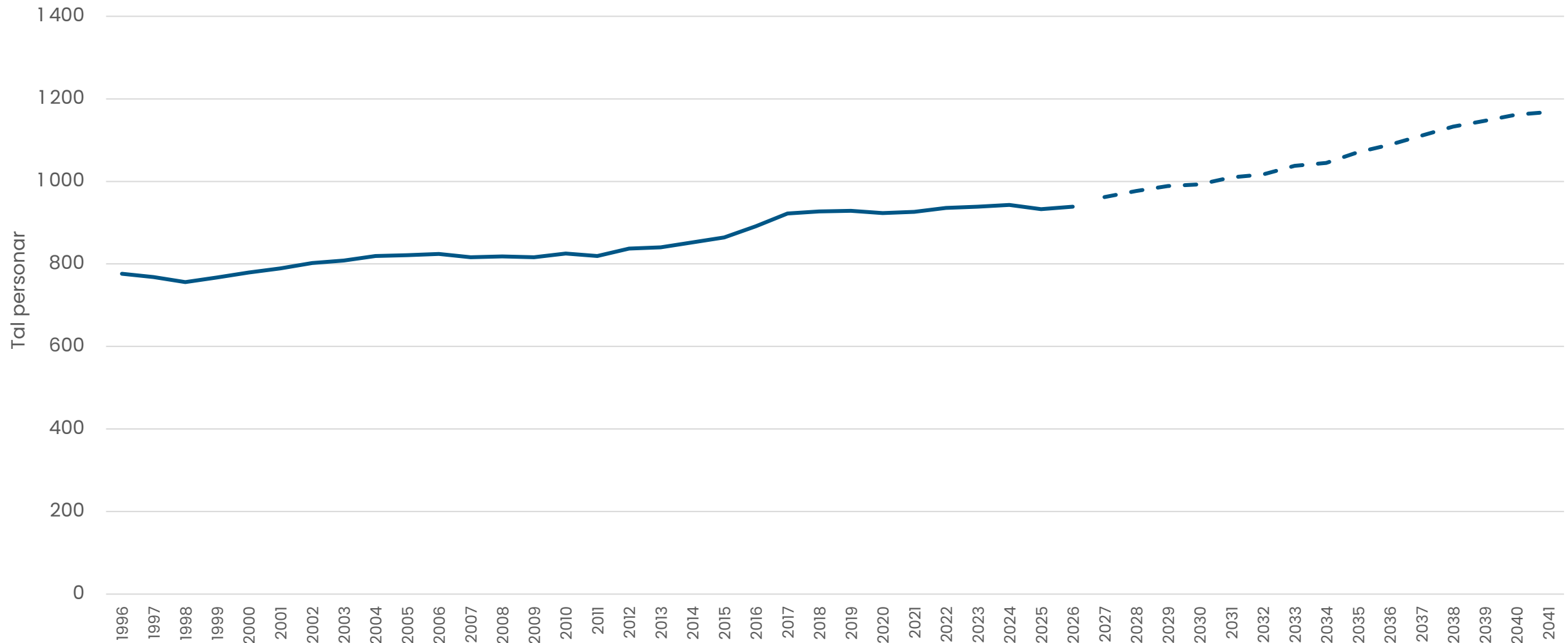

## Talet på personar 67 år og eldre fordelt på alderskategoriar

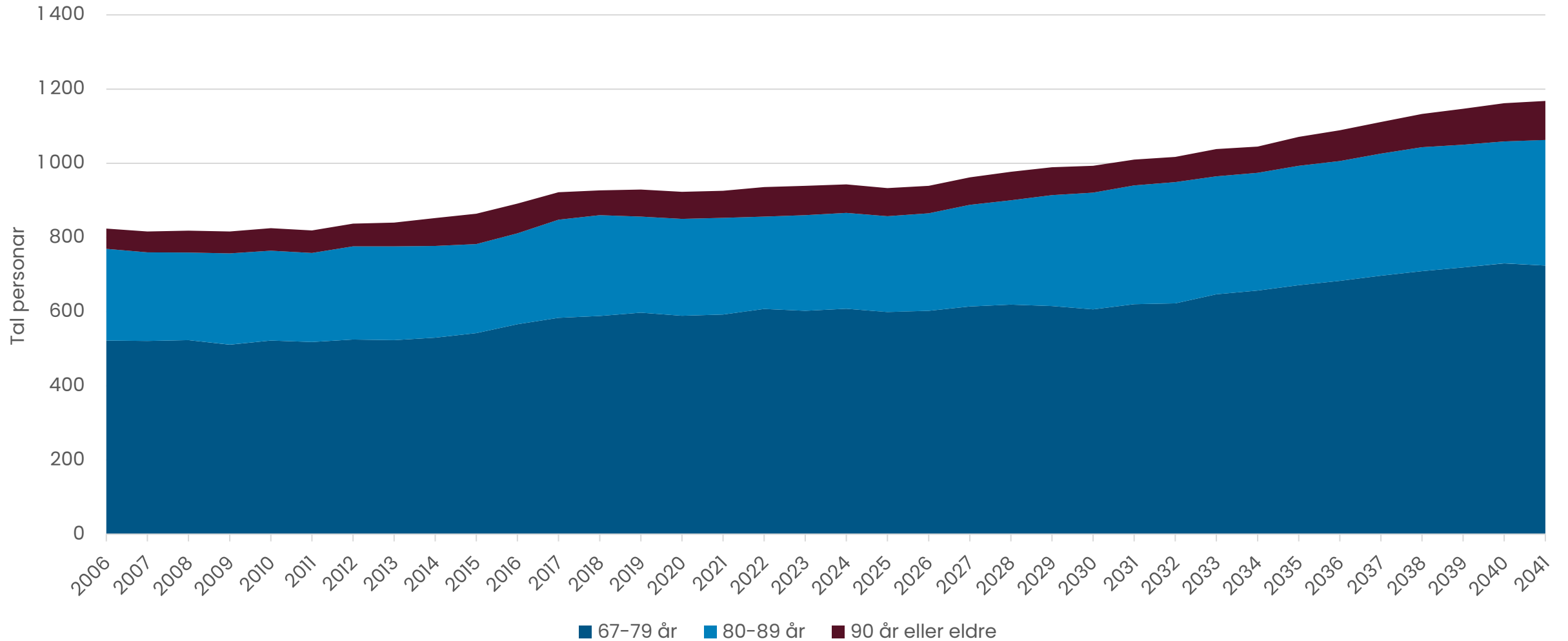

## Tal personer i yrkesaktiv alder (20–64 år) per eldre over 65 år

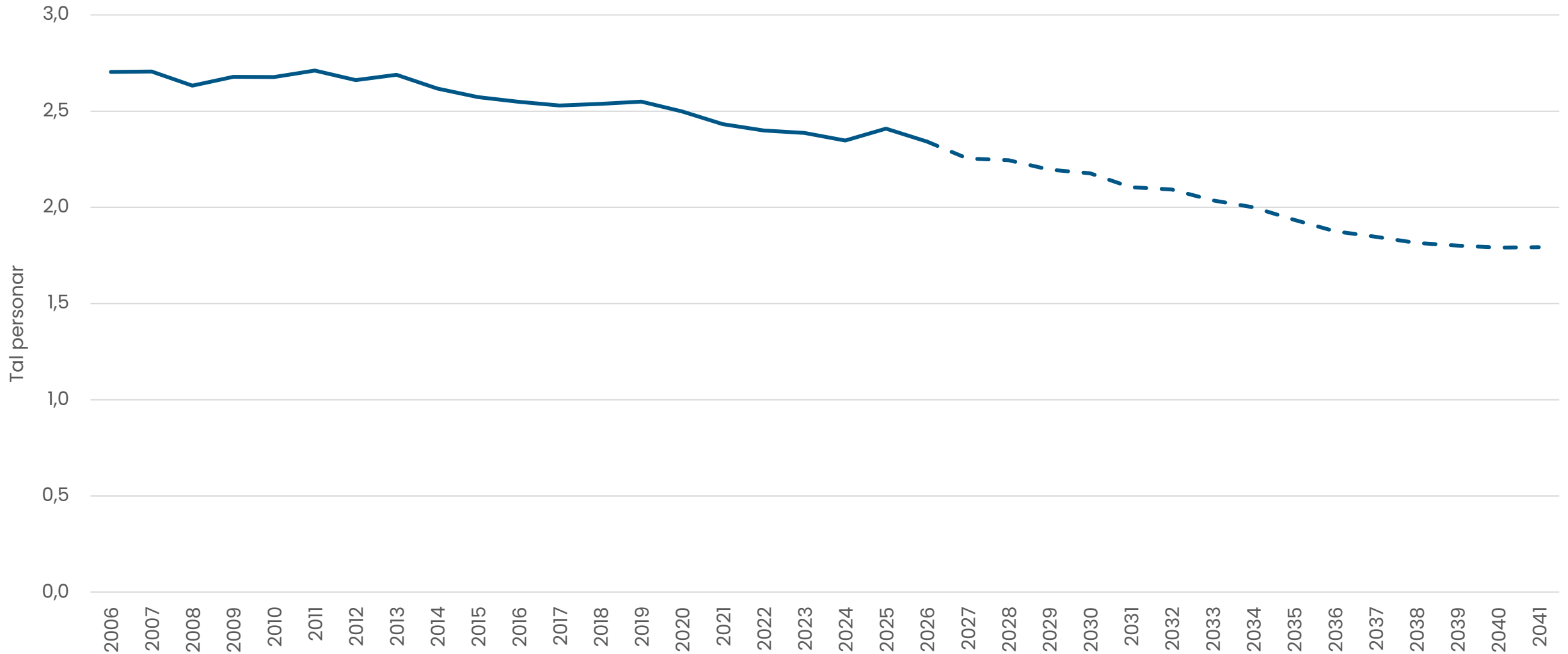

## Relativdel 80 år og eldre av befolkninga, 2026 og 2036

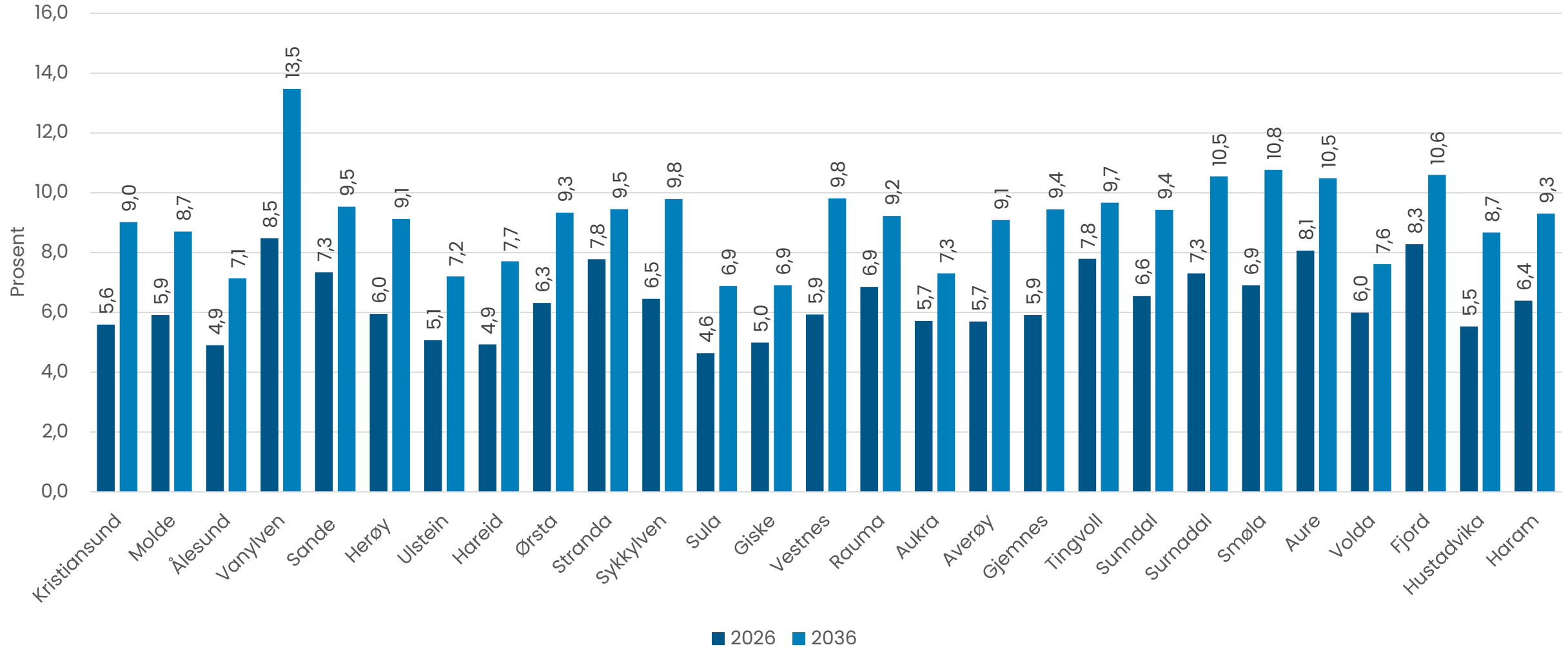

## Innvandrere etter region/verdensdel, utvalgte år

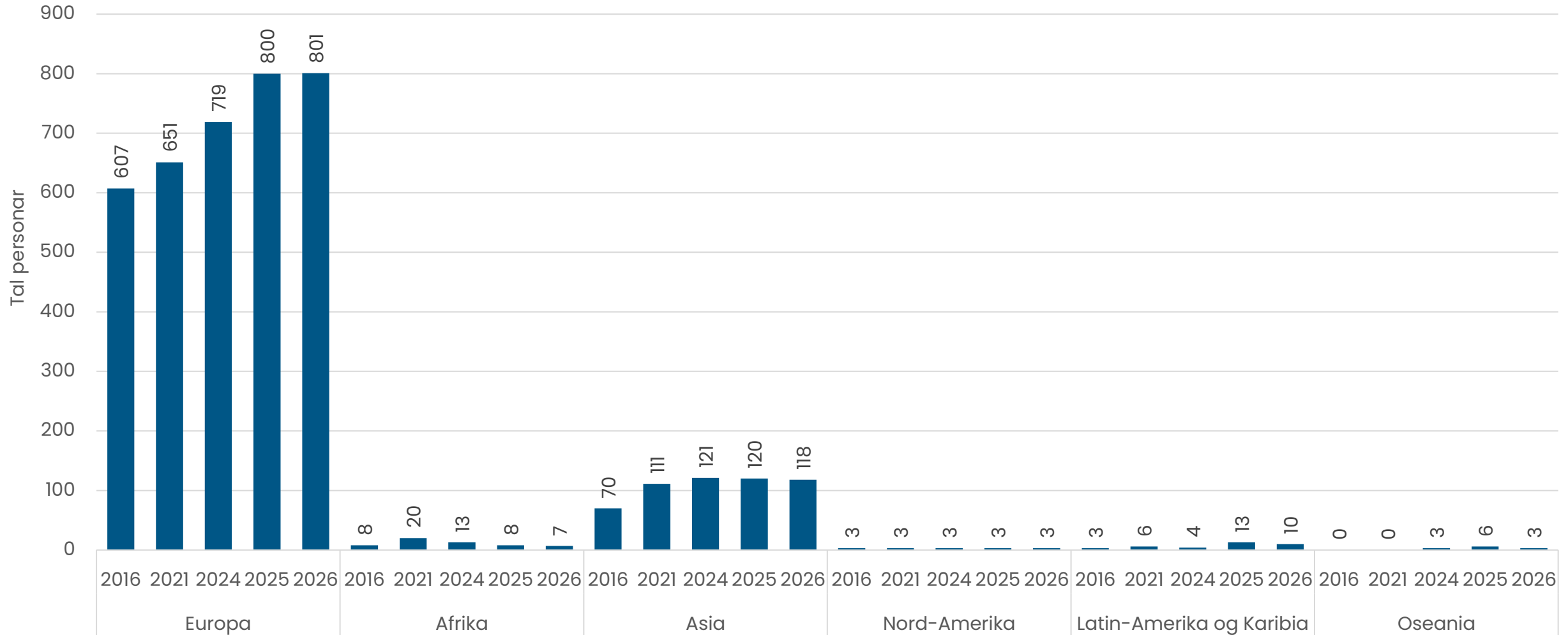

## Tal innvandrere etter land, 2026 (15 største populasjonane)

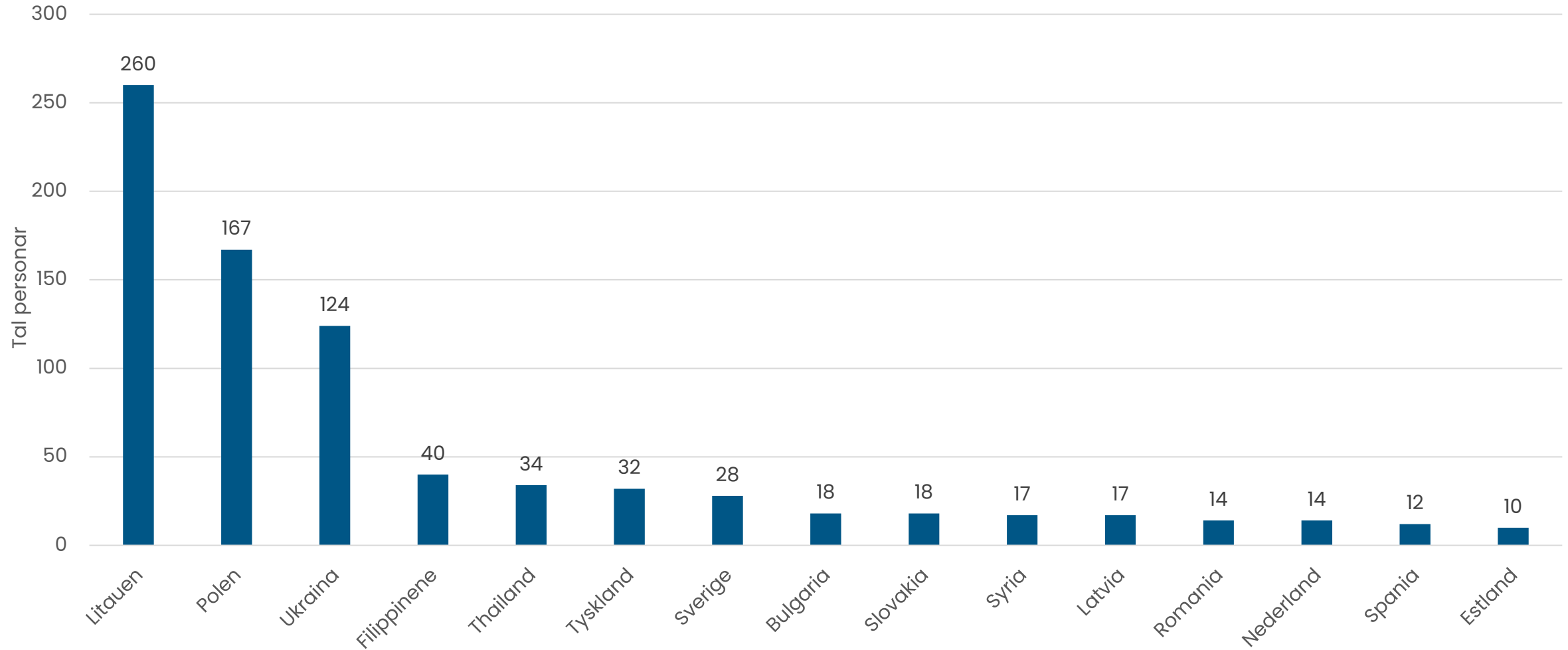

## Innvandrere og norskfødte med innvandrareldre, etter landbakgrunn (verdsdel) og aldersgruppe, Møre og Romsdal, 2026

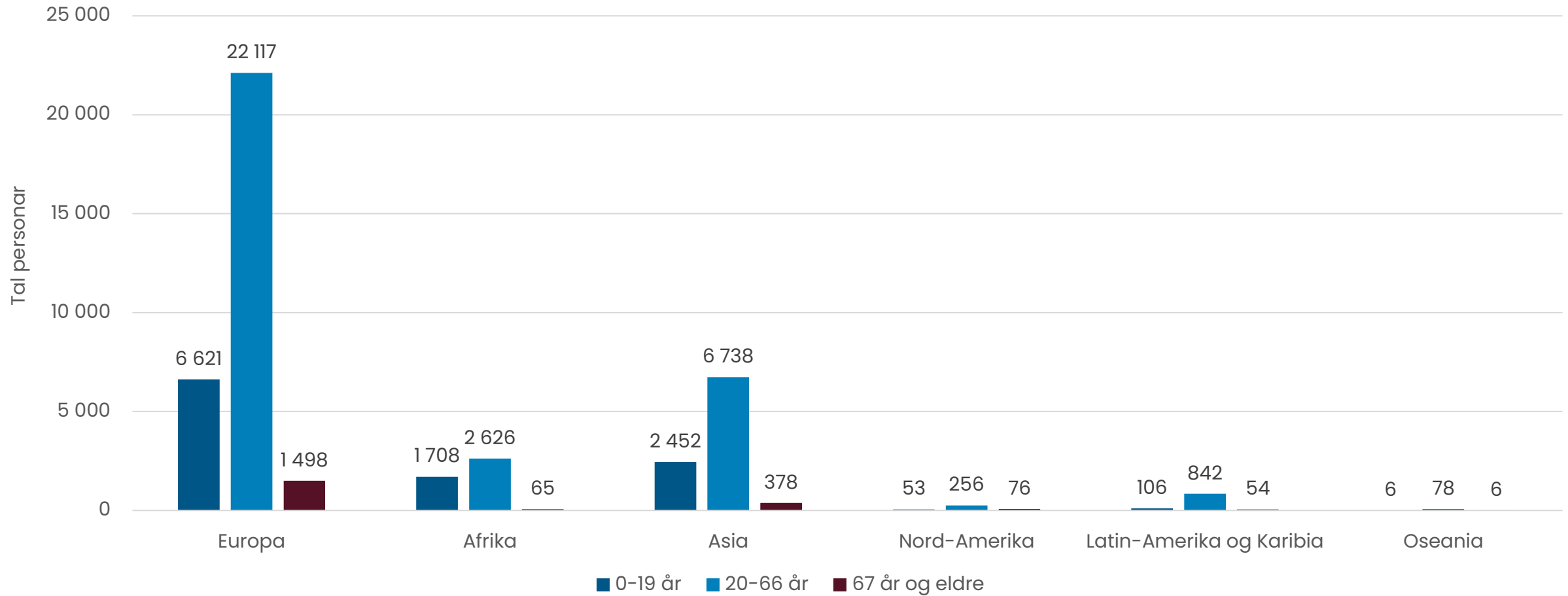

## Kvinner per 100 menn, 20–29 år og 30–39 år, framskriving 2041

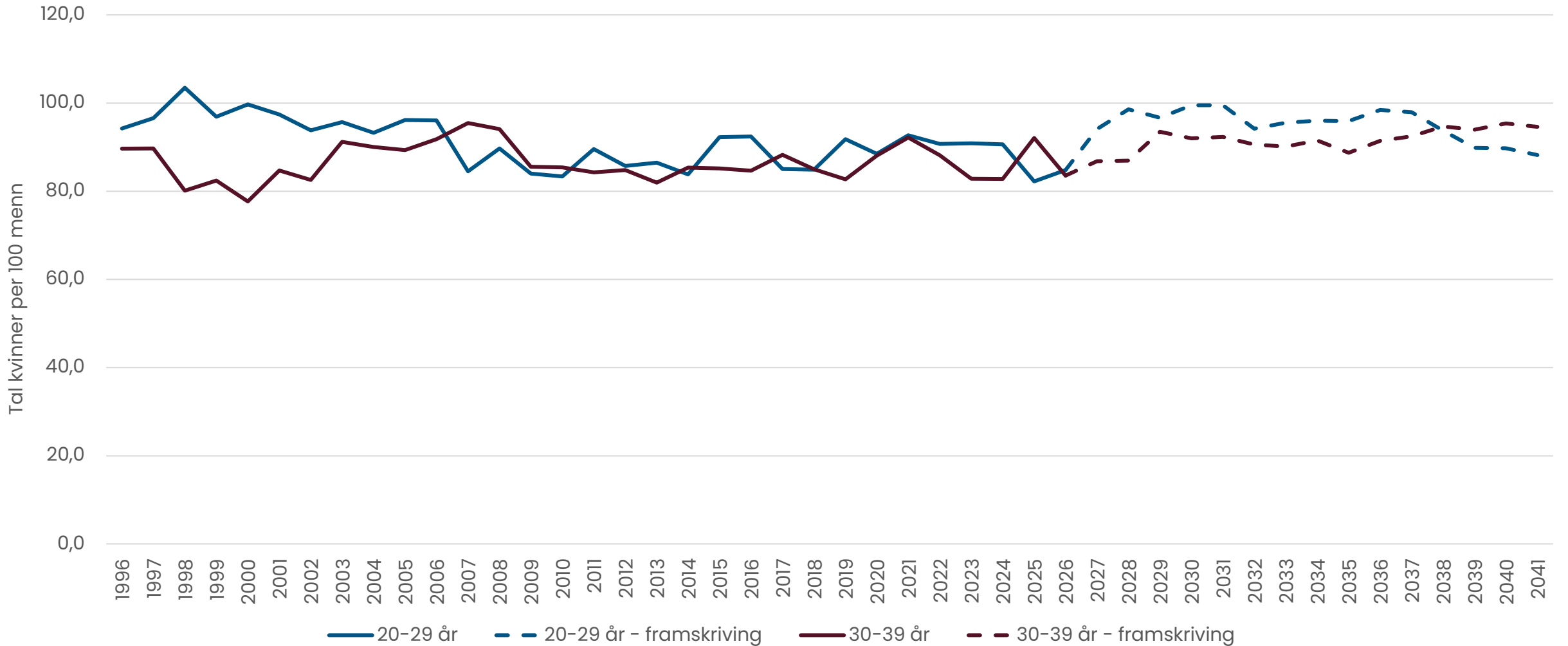

# Endring i sysselsettinga, frå 4. kvartal 2024 til 4. kvartal 2025

- Vekst > 2,5 prosent
- Vekst 0,0 til 2,4 prosent
- Nedgang -0,1 til -2,5 prosent
- Nedgang > -2,6 prosent

Møre og Romsdal 0,1 prosent  
Landet 0,3 prosent

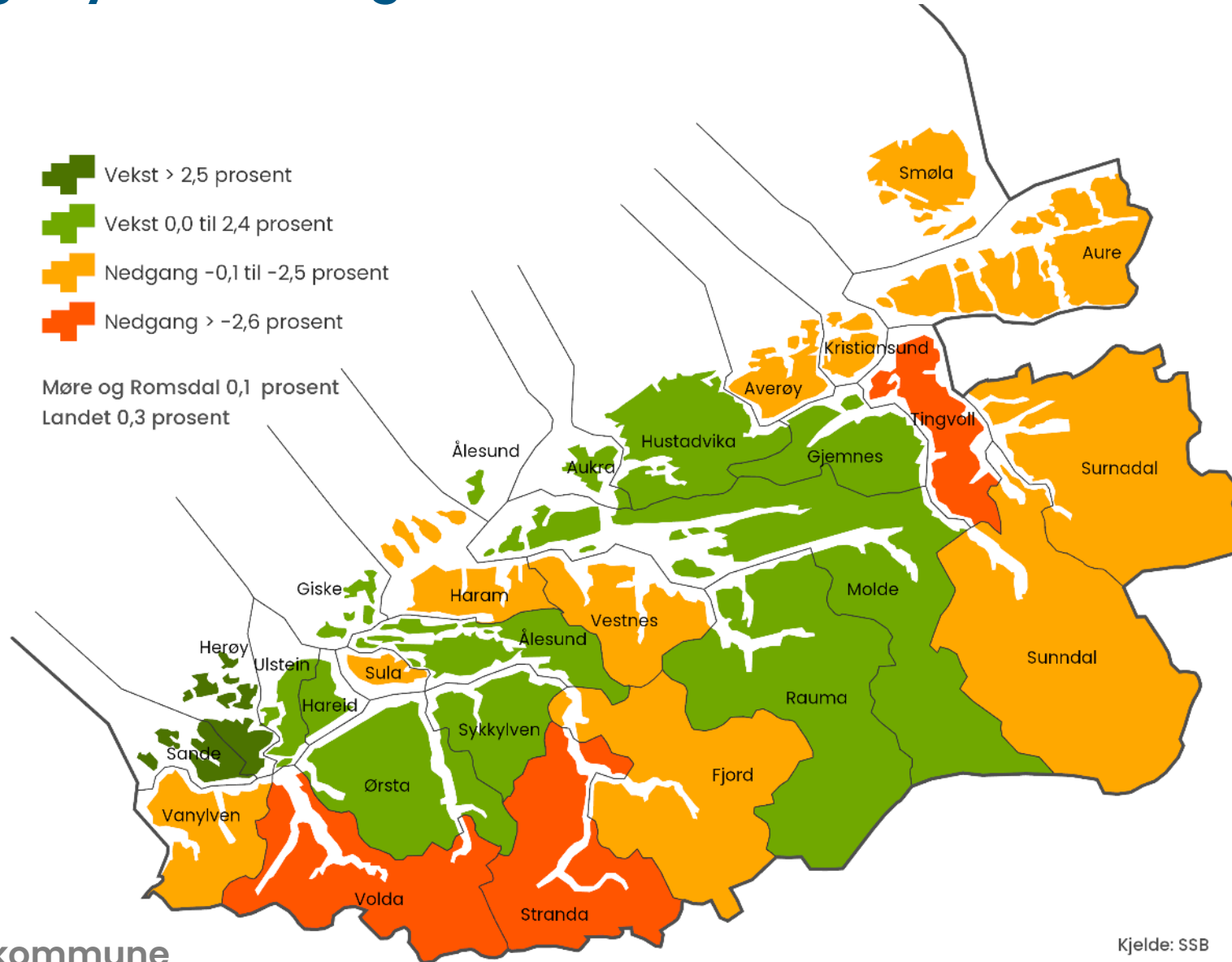

### Arbeidsplassdekning 2025 (per 4. kvartal)

- > 100 prosent
- 90 til 100 prosent
- 80 til 90 prosent
- 70 til 80 prosent
- < 70 prosent

Møre og Romsdal 96,7 prosent

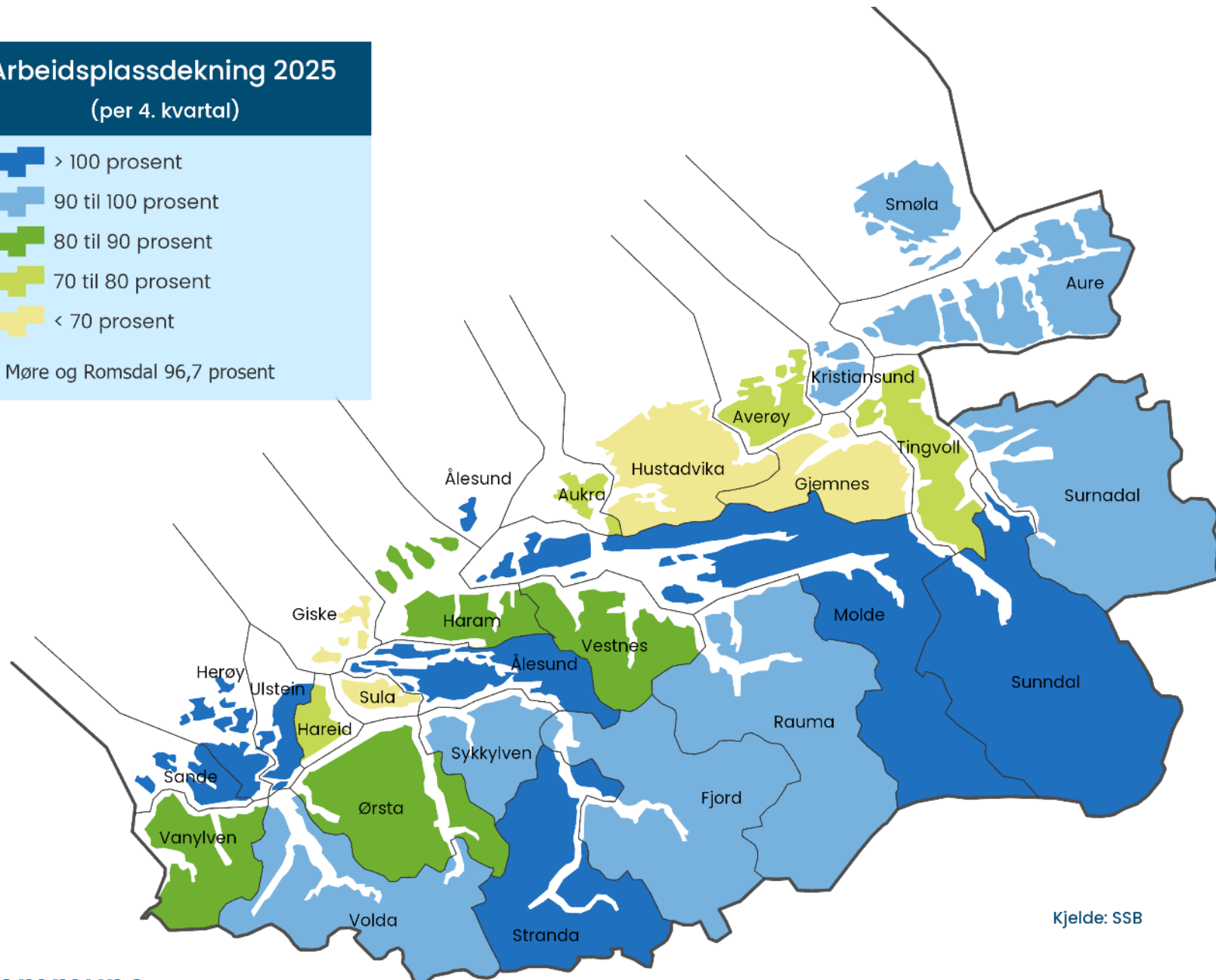

Kjelde: SSB

## Arbeidsplassdekning per 4. kvartal 2021 og 2025

Prosent (tal sysselsatte etter arbeidsstad i prosent av sysselsatte etter bustad)

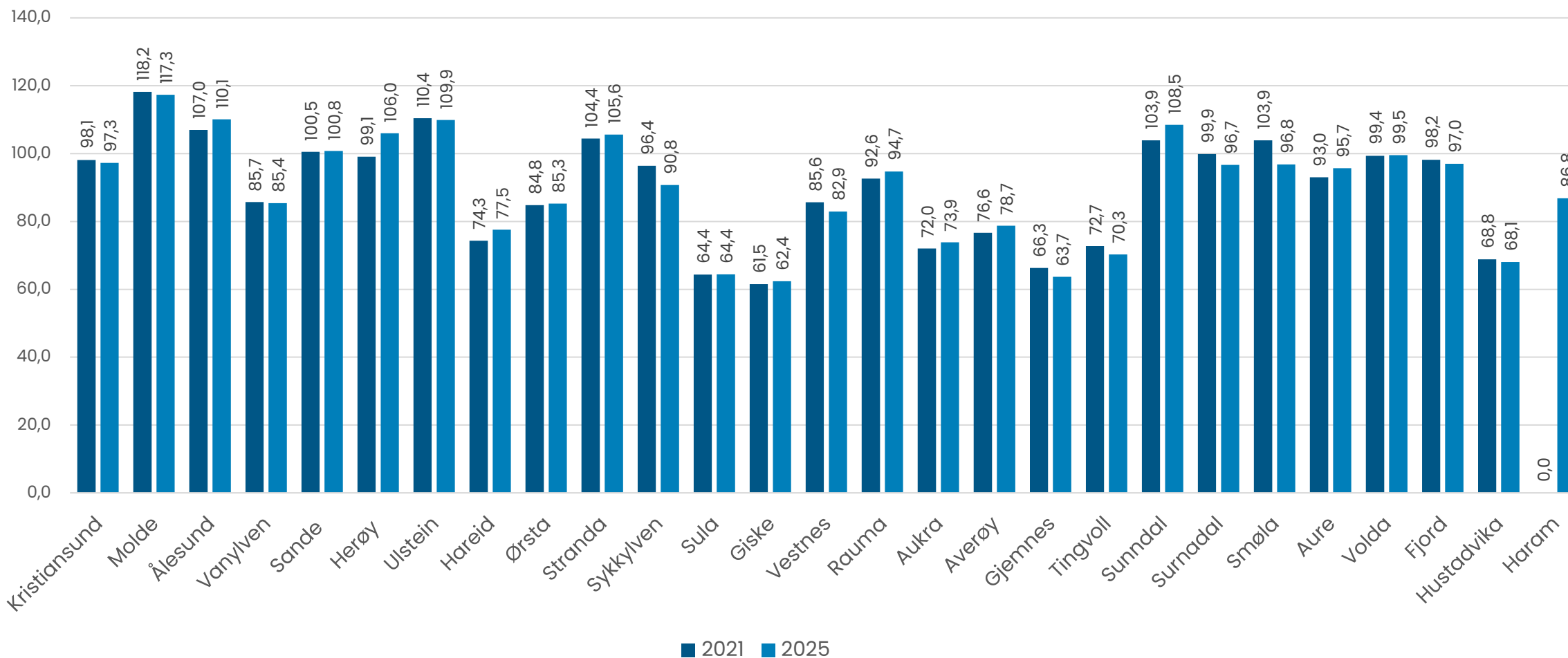

## Pendling til- og frå Stranda, hovudstraumar, sortert etter innpendling, topp 15 kommunar, per 4. kvartal 2025

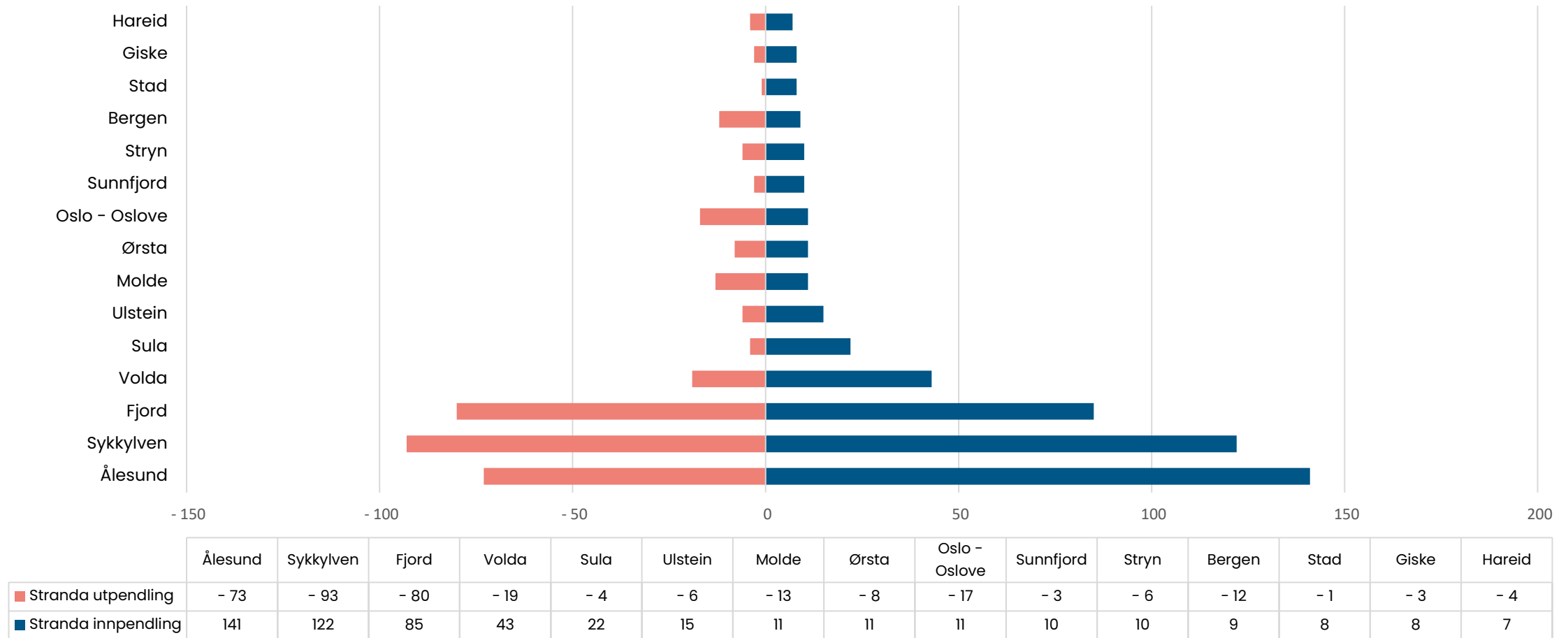

## Pendling til- og frå Stranda, hovudstraumar, sortert etter utpendling, topp 15 kommunar, per 4. kvartal 2025

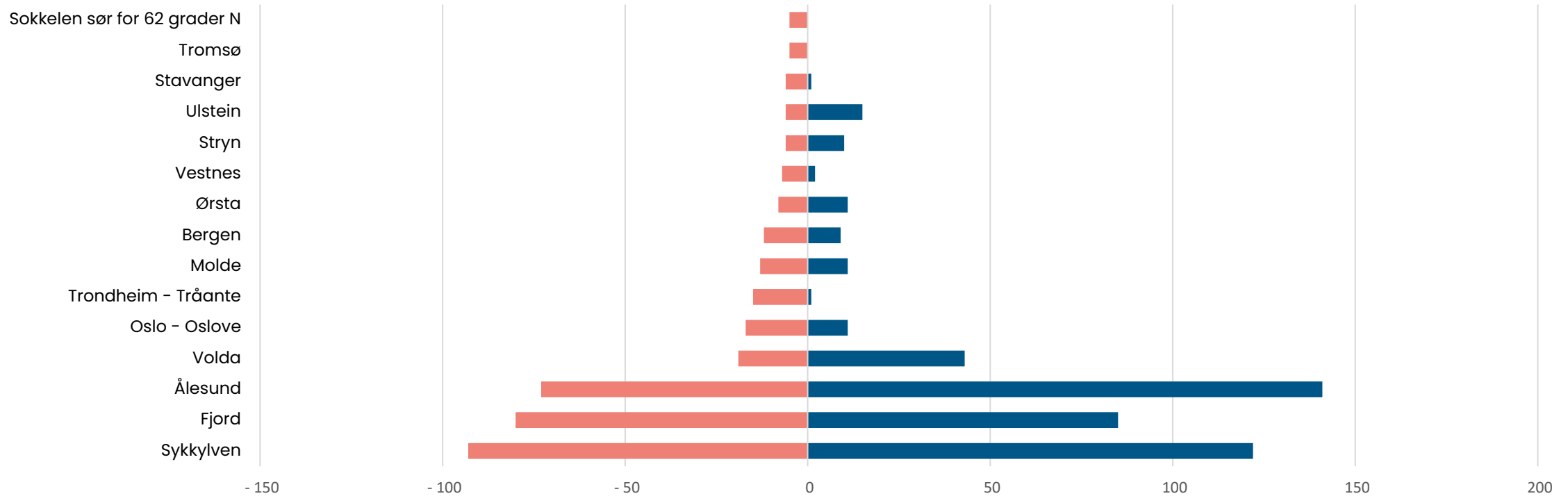

	Sykkylven	Fjord	Ålesund	Volda	Oslo - Oslove	Trondheim - Tråante	Molde	Bergen	Ørsta	Vestnes	Stryn	Ulstein	Stavanger	Tromsø	Sokkelen sør for 62 grader N
Stranda utpendling	- 93	- 80	- 73	- 19	- 17	- 15	- 13	- 12	- 8	- 7	- 6	- 6	- 6	- 5	- 5
Stranda innpendling	122	85	141	43	11	1	11	9	11	2	10	15	1	0	0

## Interaksjon mellom kommunane per 4. kvartal 2025

Bustads- kommune	Største utpendlings- kommune	Tal sysselsette busett i bustadskommune	Tal sysselsette med arbeidsstad i bustadskommune	Tal sysselsette med arbeidsstad i største utpendlings- kommune	Tal busette i	Del sysselsette	Personar som pendlar inn til kommunen	Personar som pendlar ut av kommunen	Relativ del
					med kommunen	som er busett i kommunen i % av arbeidsplassar i kommunen			utpendlarar til største utpendlings- kommune
Kristiansund	Molde	11 862	11 534	500	9 309	78,5 %	2 225	2 554	4,2 %
Molde	Hustadvika	16 748	19 650	545	13 579	81,1 %	6 071	3 169	3,3 %
Ålesund	Sula	31 810	35 028	918	25 561	80,4 %	9 467	6 249	2,9 %
Vanylven	Stad	1 438	1 219	54	1 035	72,0 %	184	401	3,8 %
Sande	Herøy	1 179	1 187	116	759	64,4 %	428	420	9,8 %
Herøy	Ulstein	4 551	4 825	456	3 233	71,0 %	1 591	1 317	10,0 %
Ulstein	Hareid	4 520	4 966	452	2 569	56,8 %	2 396	1 950	10,0 %
Hareid	Ulstein	2 512	1 949	684	1 134	45,1 %	814	1 378	27,2 %
Ørsta	Volda	5 530	4 720	1 073	3 307	59,8 %	1 413	2 223	19,4 %
Stranda	Sykkylven	2 253	2 381	93	1 798	79,8 %	583	455	4,1 %
Sykkylven	Ålesund	3 891	3 526	418	2 982	76,6 %	546	911	10,7 %
Sula	Ålesund	5 065	3 258	2 340	2 056	40,6 %	1 202	3 010	46,2 %
Giske	Ålesund	4 555	2 844	1 862	2 123	46,6 %	720	2 433	40,9 %
Vestnes	Molde	3 584	2 966	286	2 420	67,5 %	547	1 164	8,0 %
Rauma	Molde	3 598	3 414	262	2 785	77,4 %	628	814	7,3 %
Aukra	Molde	1 871	1 384	578	969	51,8 %	415	902	30,9 %
Averøy	Kristiansund	2 956	2 331	701	1 644	55,6 %	687	1 312	23,7 %
Gjemnes	Molde	1 362	871	350	624	45,8 %	247	739	25,7 %
Tingvoll	Kristiansund	1 447	1 022	177	866	59,8 %	154	582	12,2 %
Sunndal	Molde	3 405	3 690	87	2 952	86,7 %	738	449	2,6 %
Surnadal	Sunndal	2 913	2 811	132	2 313	79,4 %	498	599	4,5 %
Smøla	Kristiansund	1 091	1 057	35	925	84,8 %	134	165	3,2 %
Aure	Kristiansund	1 658	1 584	87	1 253	75,6 %	332	404	5,2 %
Volda	Ørsta	5 334	5 310	893	3 162	59,3 %	2 148	2 173	16,7 %
Fjord	Ålesund	1 305	1 270	167	920	70,5 %	352	387	12,8 %
Hustadvika	Molde	7 101	4 836	2 046	3 801	53,5 %	1 035	3 300	28,8 %
Haram	Ålesund	4 743	4 122	1 299	2 948	62,2 %	1 173	1 796	27,4 %

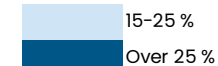
Utpendling til største  
utpendlingskommune

## Stranda: år-til-år-endring i folketal og sysselsette etter bu- og arbeidsstad, 2012-2025

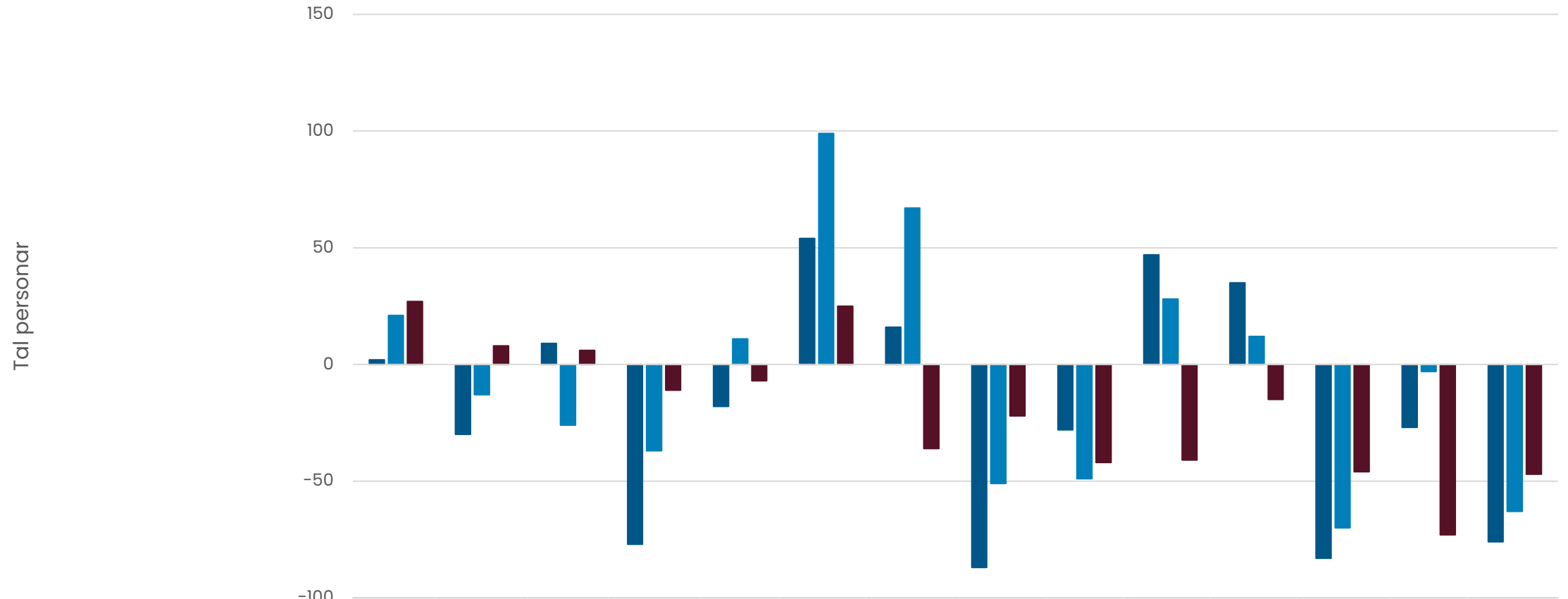

	2012	2013	2014	2015	2016	2017	2018	2019	2020	2021	2022	2023	2024	2025
■ Endring sysselsette etter bustad	2	-30	9	-77	-18	54	16	-87	-28	47	35	-83	-27	-76
■ Endring sysselsette etter arbeidsstad	21	-13	-26	-37	11	99	67	-51	-49	28	12	-70	-3	-63
■ Endring folketal	27	8	6	-11	-7	25	-36	-22	-42	-41	-15	-46	-73	-47



# Næringsstruktur

- Bergverk/Stein/Mineral
- Fiskeri/Havbruk
- Landbruksbasert næringsverksemd
- Maritim klynge
- Møbel/Trevare
- Petroleum
- Prosessindustrien
- Reiseliv
- Tekstil/Konfeksjon

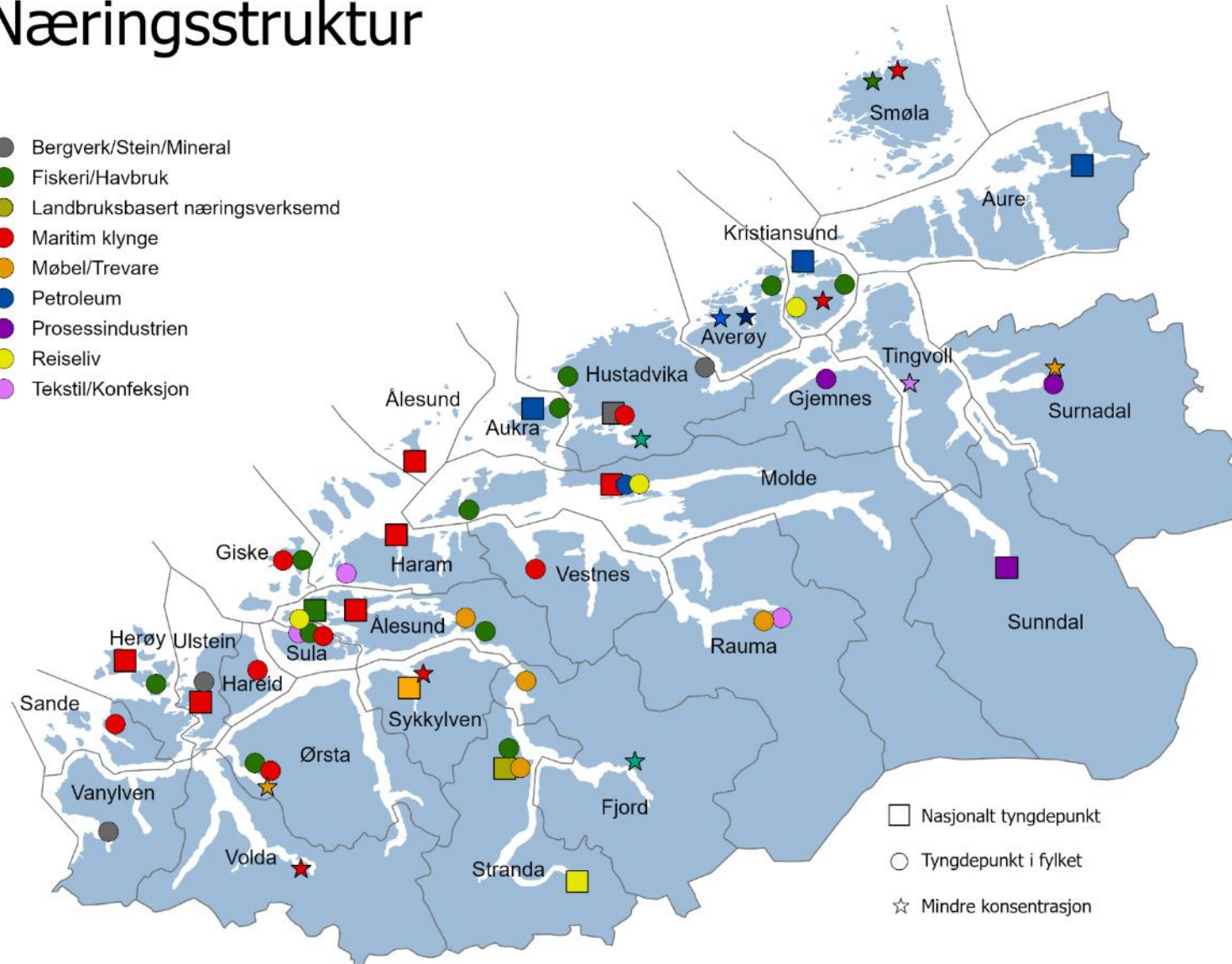

- Nasjonalt tyngdepunkt
- Tyngdepunkt i fylket
- ☆ Mindre konsentrasjon

## Næringsstruktur i kommunen, fylket og landet, per 4. kvartal 2025

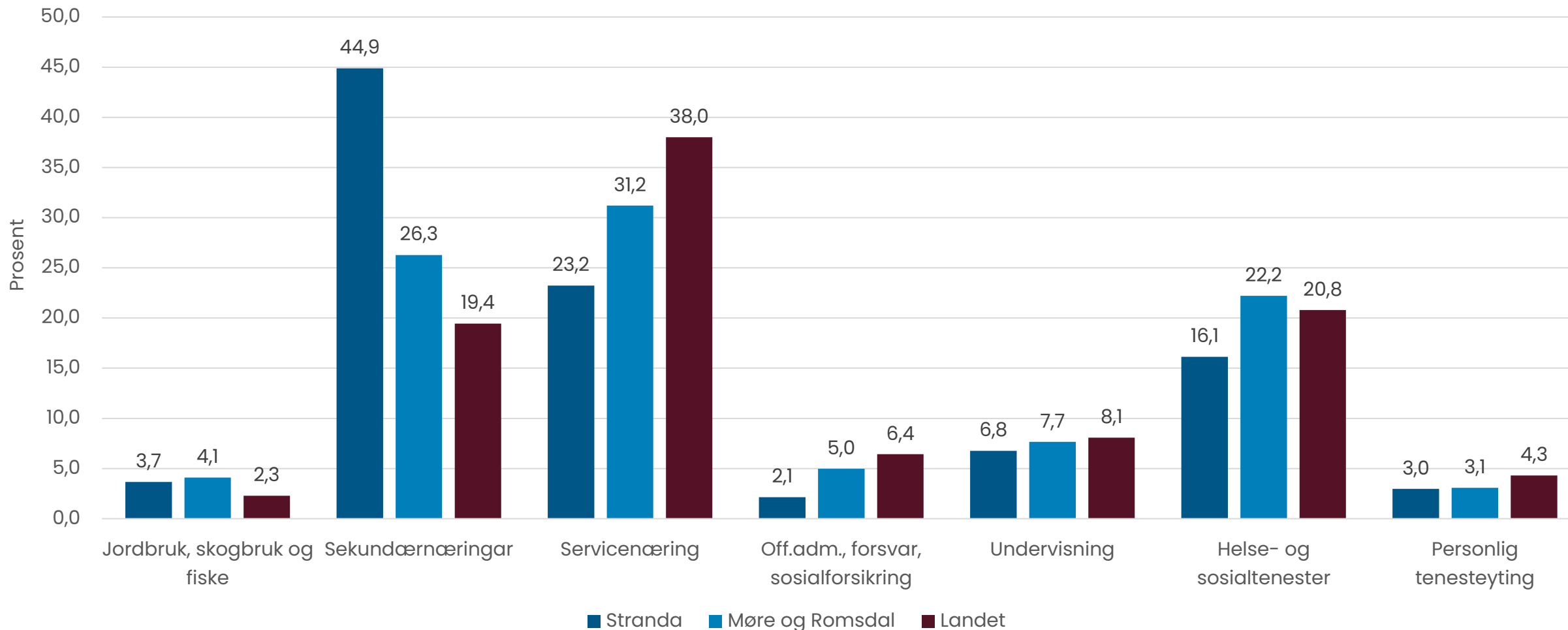

## Tal sysselsatte med arbeidsstad i kommunen, etter kjønn per 4. kvartal 2025

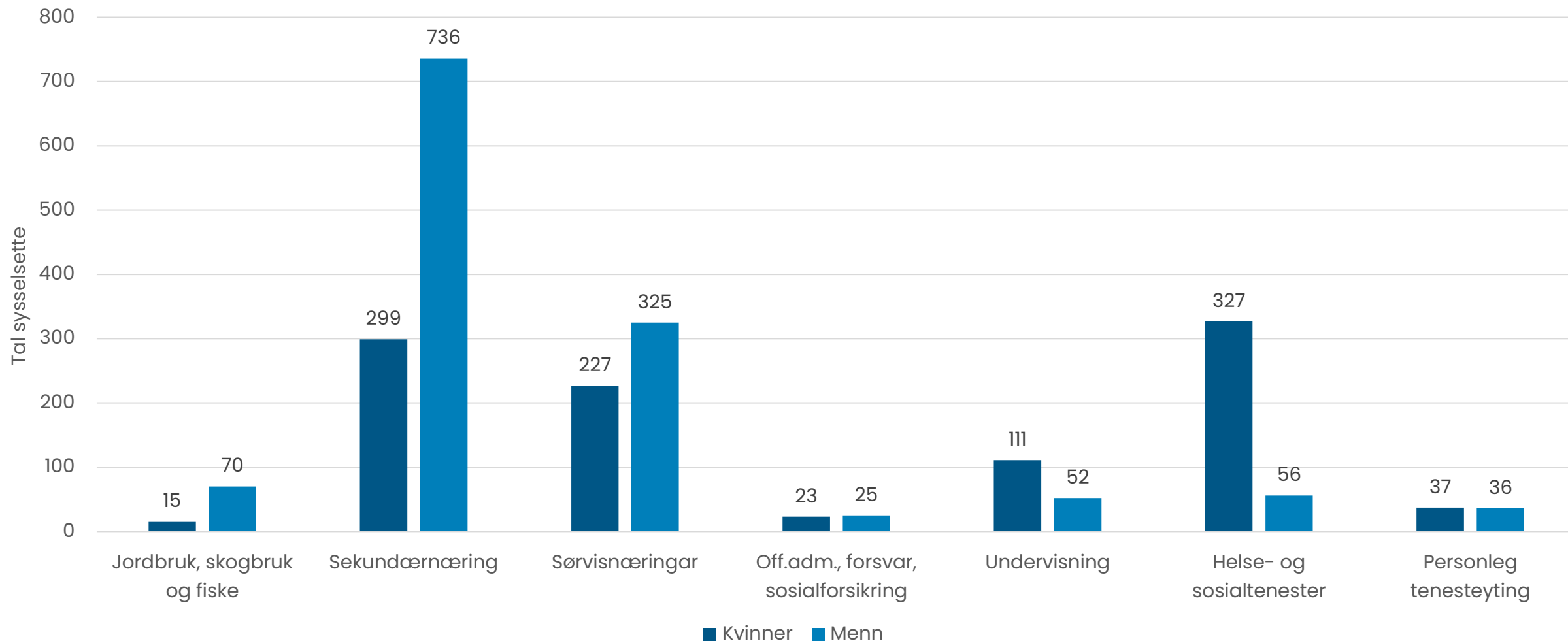

## Tal sysselsette etter sektor og næring, per 4. kvartal 2025

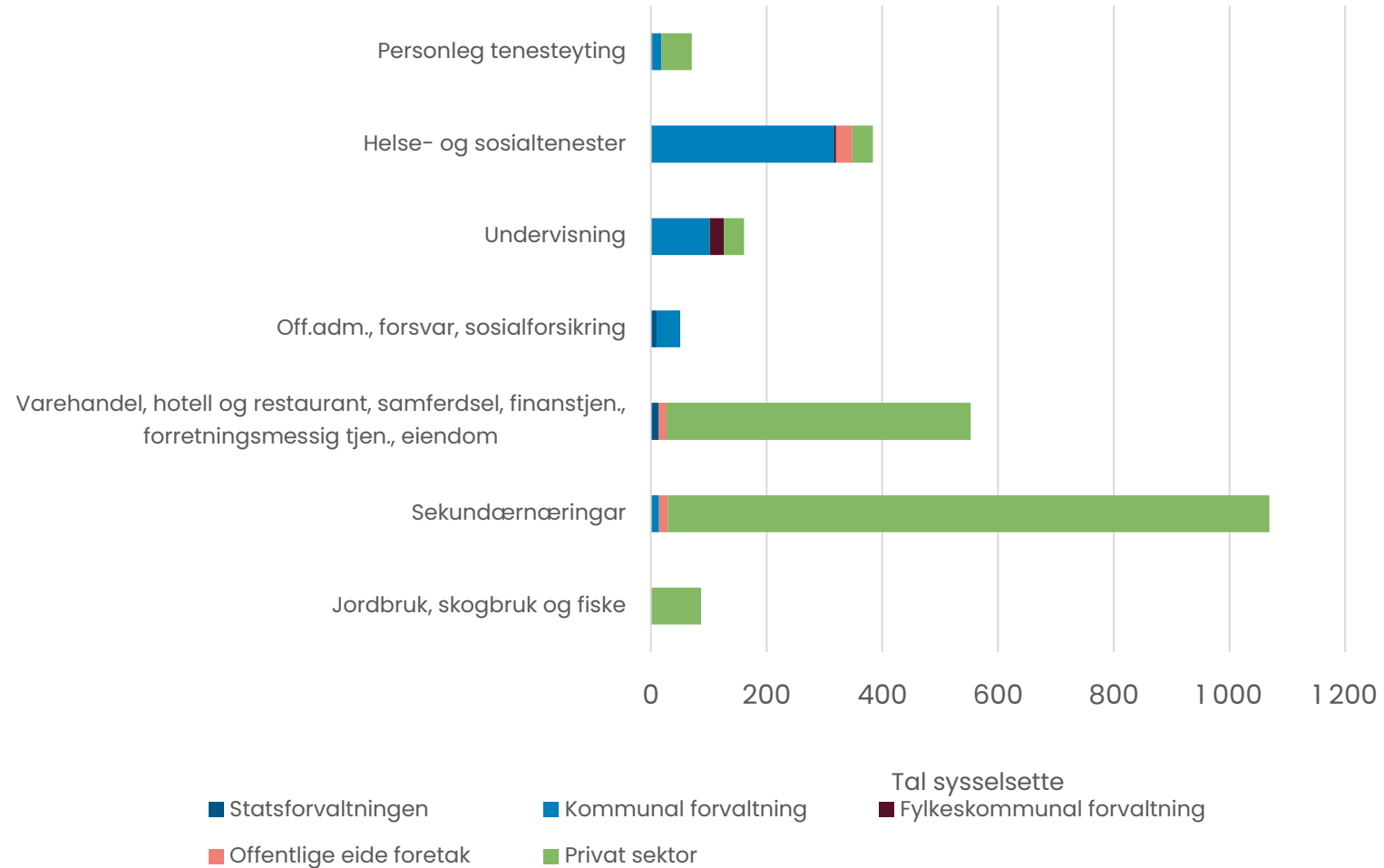

# Andel sysselsatte i statsforvaltninga, 2025

Sysselsette i statsforvaltninga, i prosent, 2025

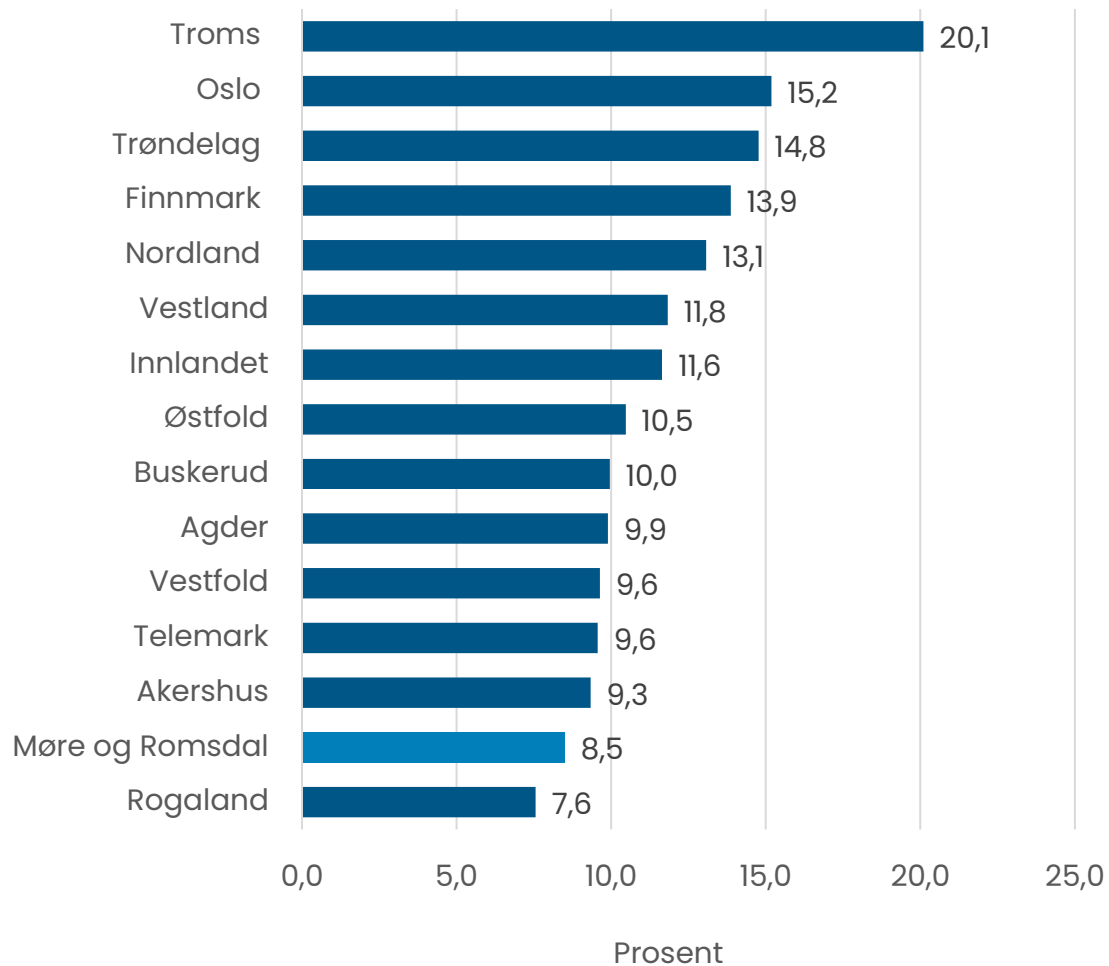

Sysselsette i statsforvaltninga, i prosent, 2025

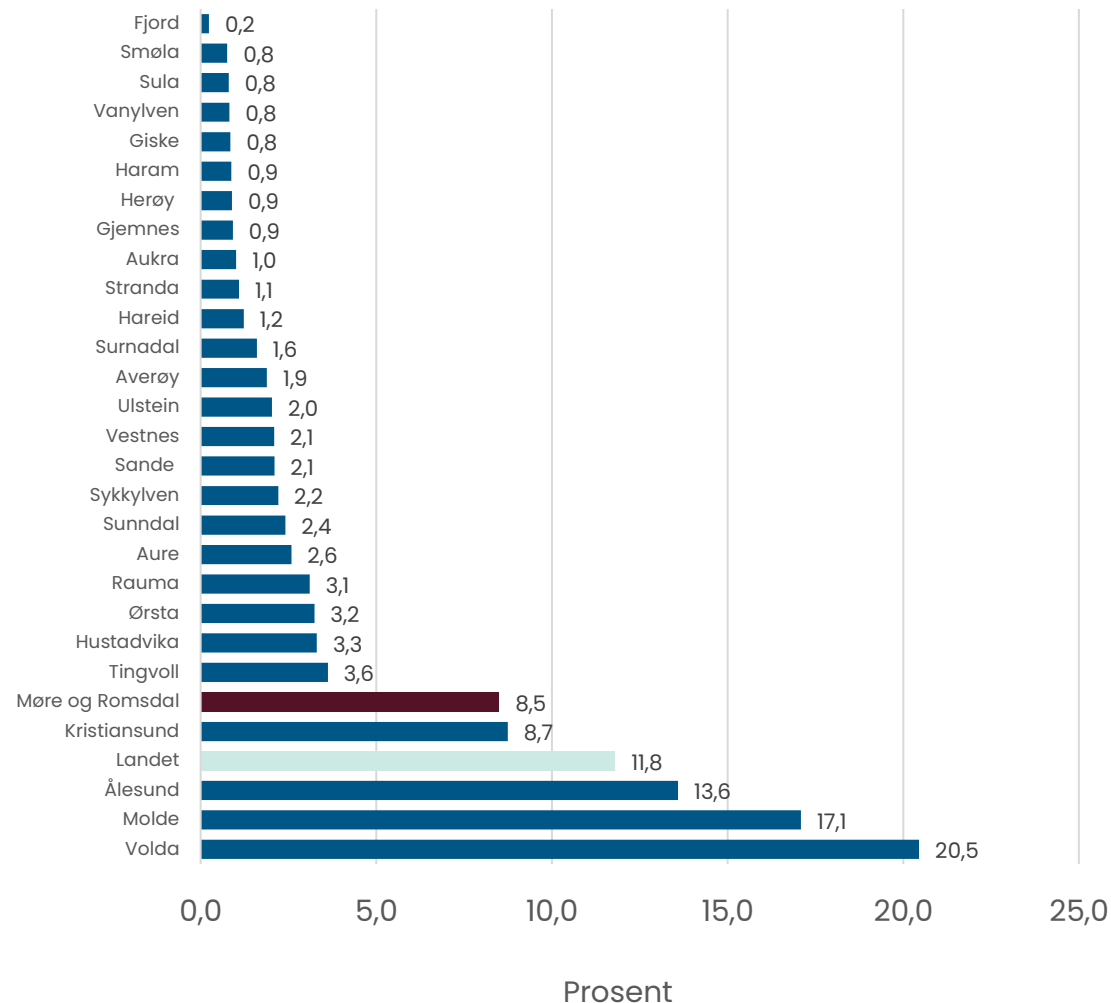

## Elevar på vidaregåande skolar, skoleåret 2025/2026, etter skole og bustadkommune

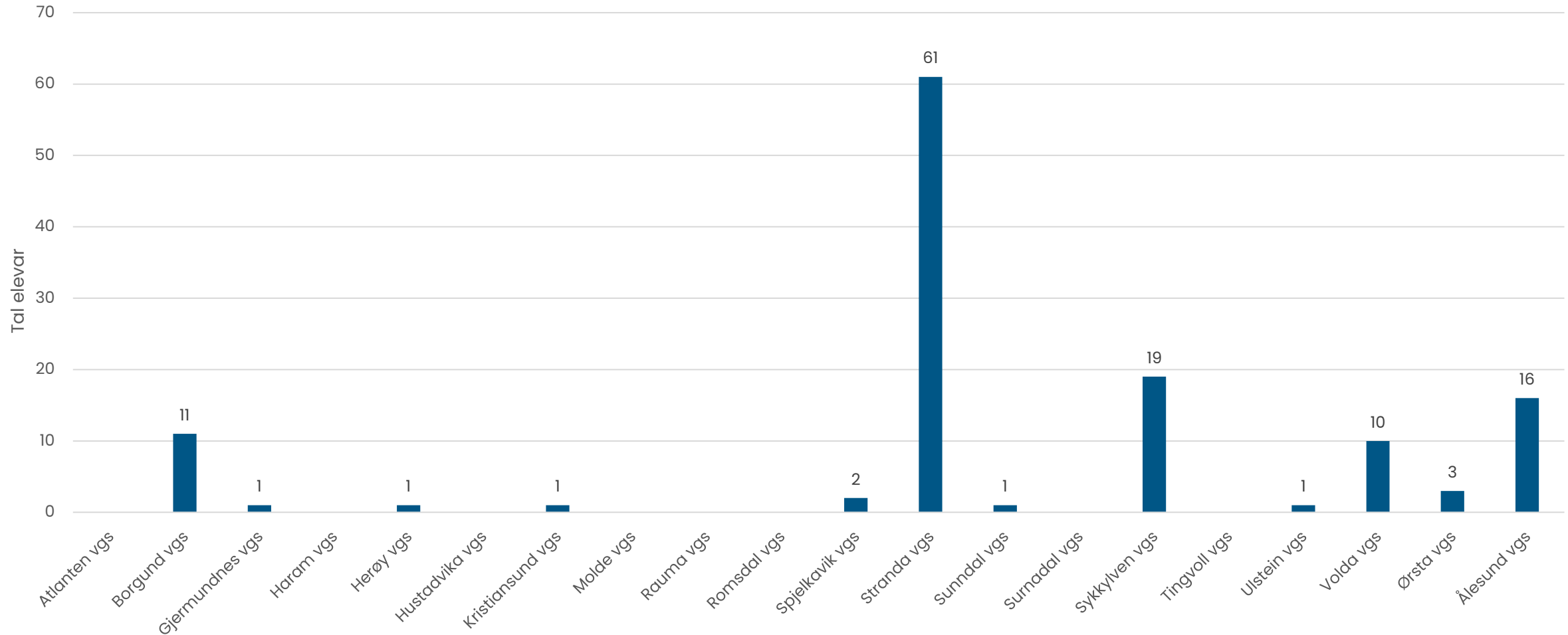

# Gjennomføring i vidaregåande etter heimkommune, 2018-kullet

## Alle utdanningsprogram

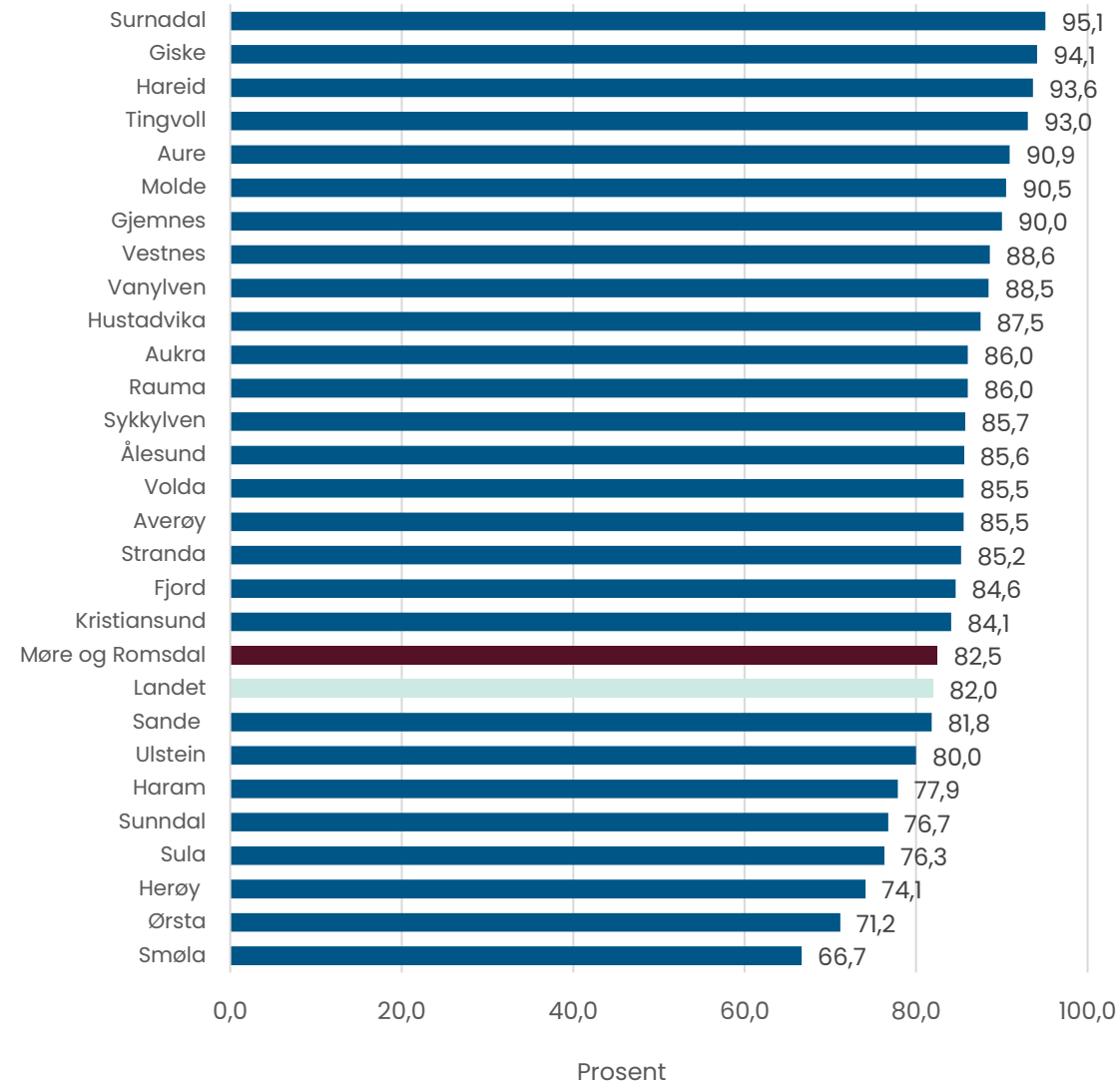

Møre og Romsdal fylkeskommune mottar gjennomføringsstatistikken frå SSB i to kategoriar, «normert tid» og «meir enn normert tid» (+ 2 år). På bakgrunn av dette utarbeider fylkeskommunen gjennomføringstal etter 5/6 år for kommunane i fylket. Grunna omsyn til personvernet angir ikkje SSB tal der det er færre enn 3 elevar i ein av dei nemnte kategoriane. Verdien blir då sett til 0 dersom dette er tilfelle. Det betyr at tala for dei aller minste kommunane som har få elevar, kan vere unøyaktige som følgje av dette.

Kjelde: SSB





# Tal personar utanfor arbeid, utdanning og arbeidsmarknadstiltak, 2024

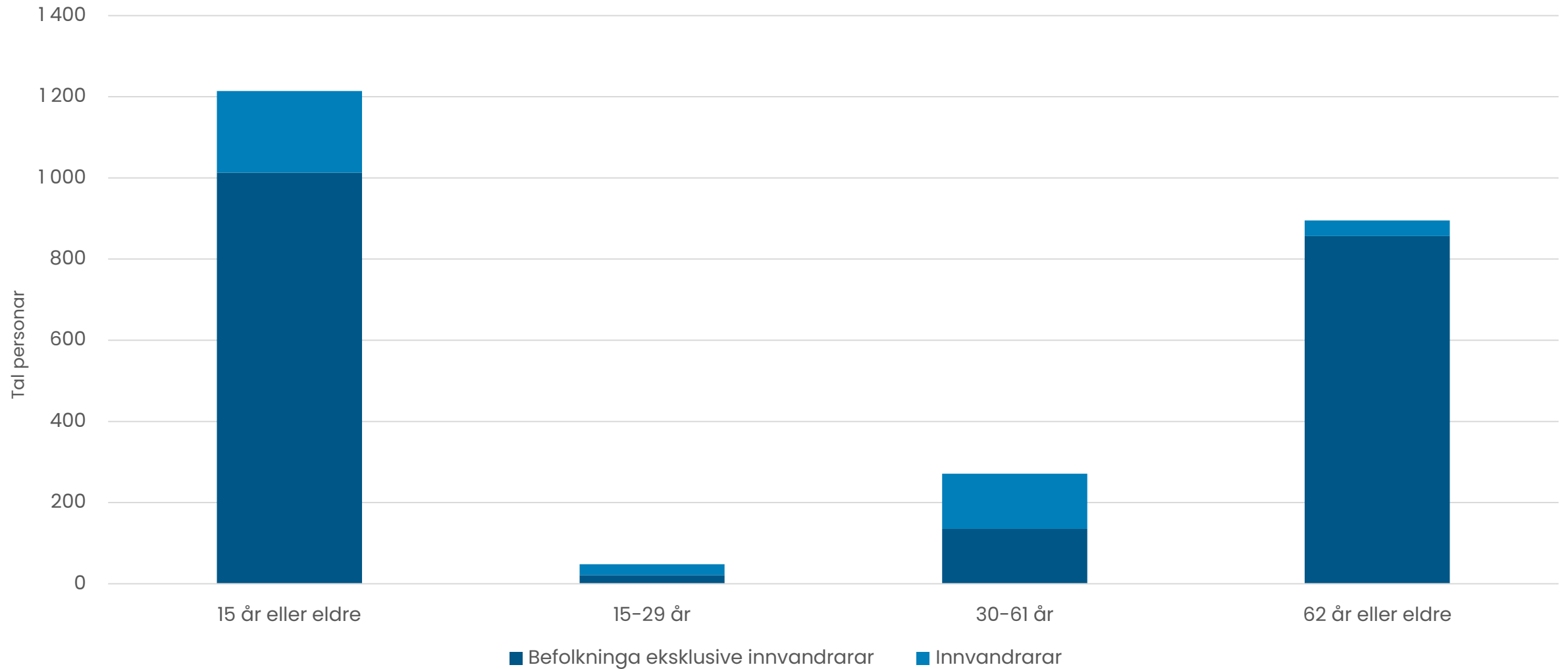



# Ungdom som ikkje er i arbeid, utdanning eller arbeidsmarknadstiltak (NEET)

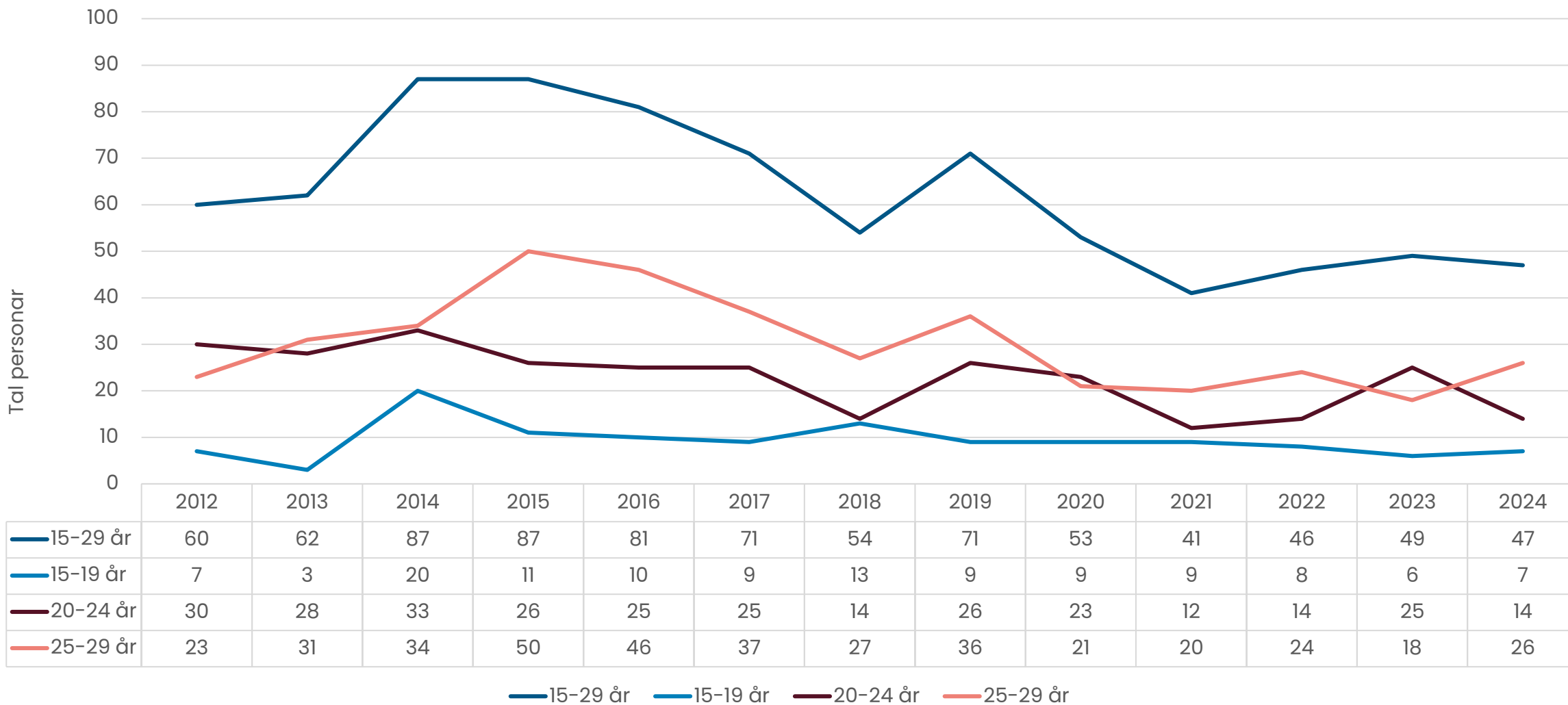



# Andel av befolkninga (15 år og eldre) som er utanfor arbeid, utdanning og arbeidsmarkedstiltak, 2024

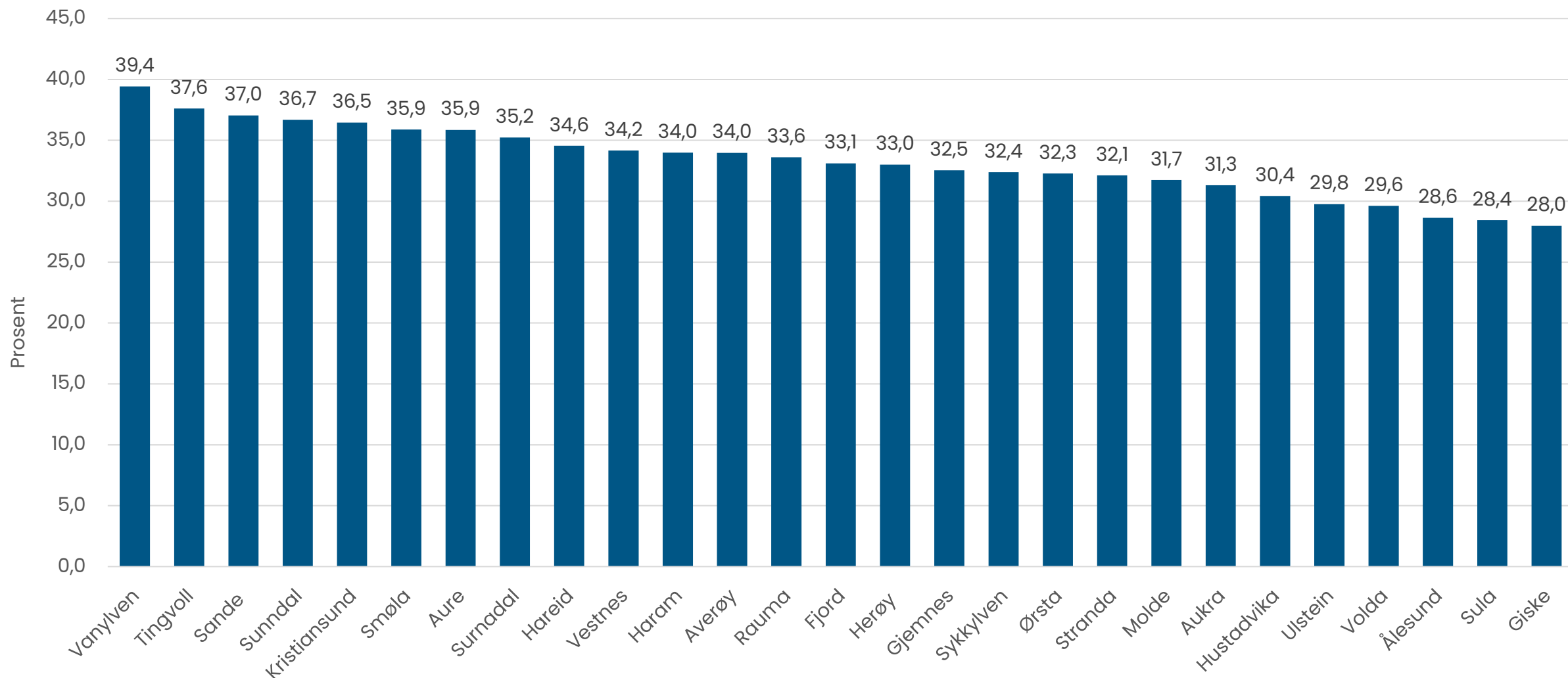

## Utdanningsnivået i befolkninga\*

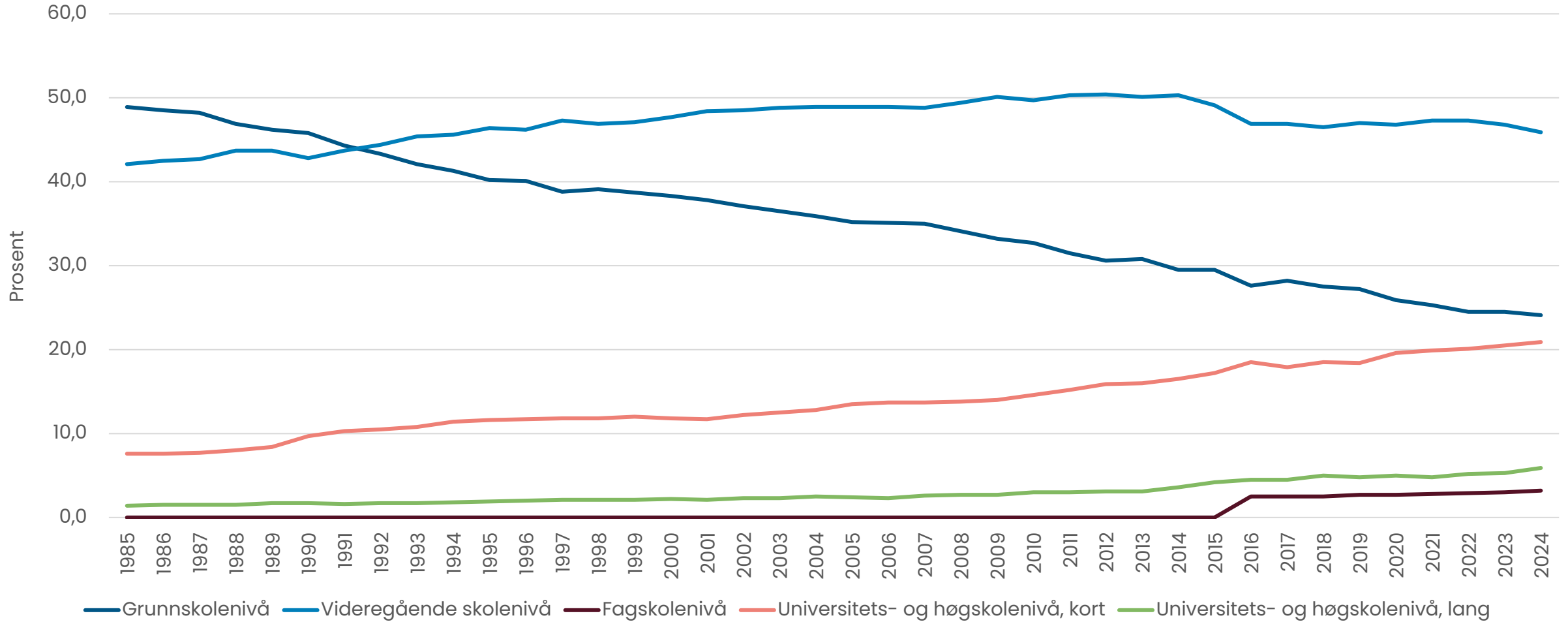

## Utdanningsnivået i befolkninga\*, etter kjønn, 2006 og 2024

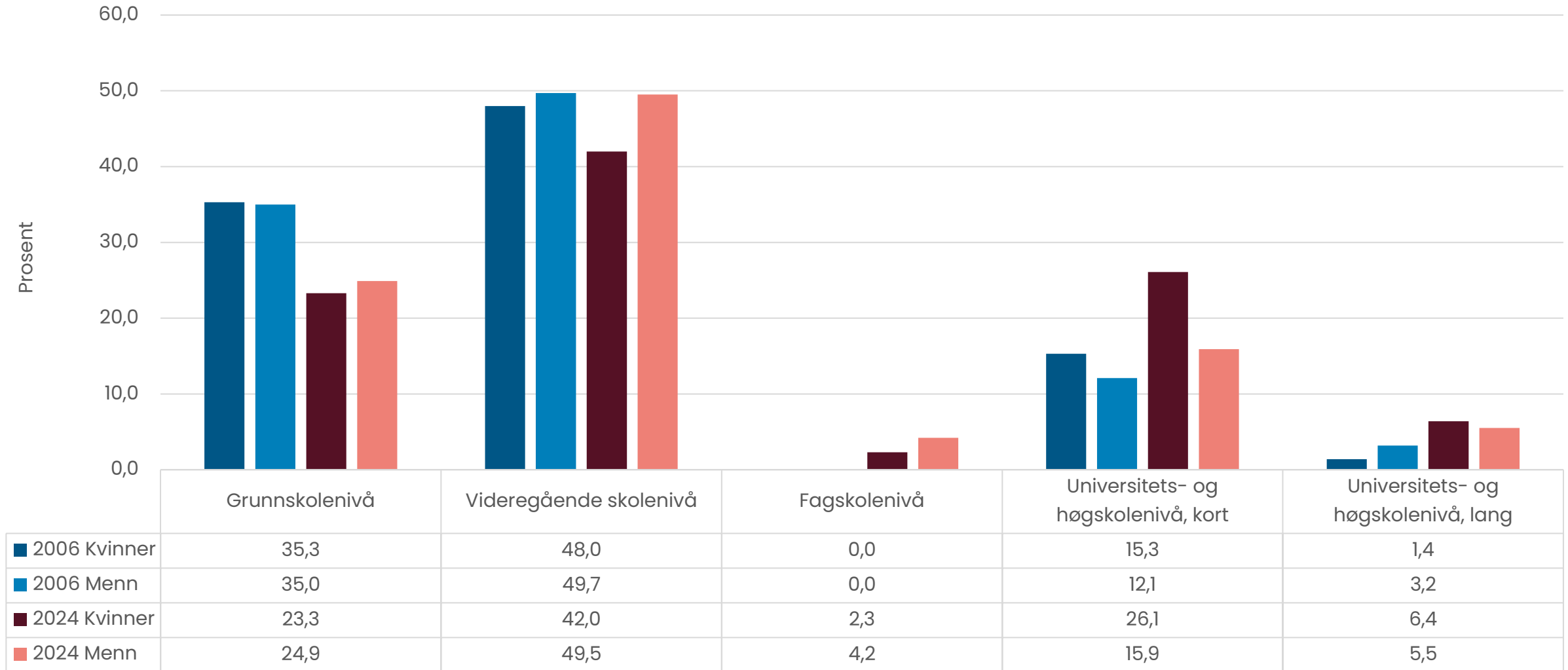

\*Befolkninga er her rekna som dei som er 16 år og eldre, i.e. etter grunnskole.  
Fagskole er inkludert i vidaregåande skole fram til 2016.

Kjelde: SSB

## Median bruttoinntekt 2015 og 2023

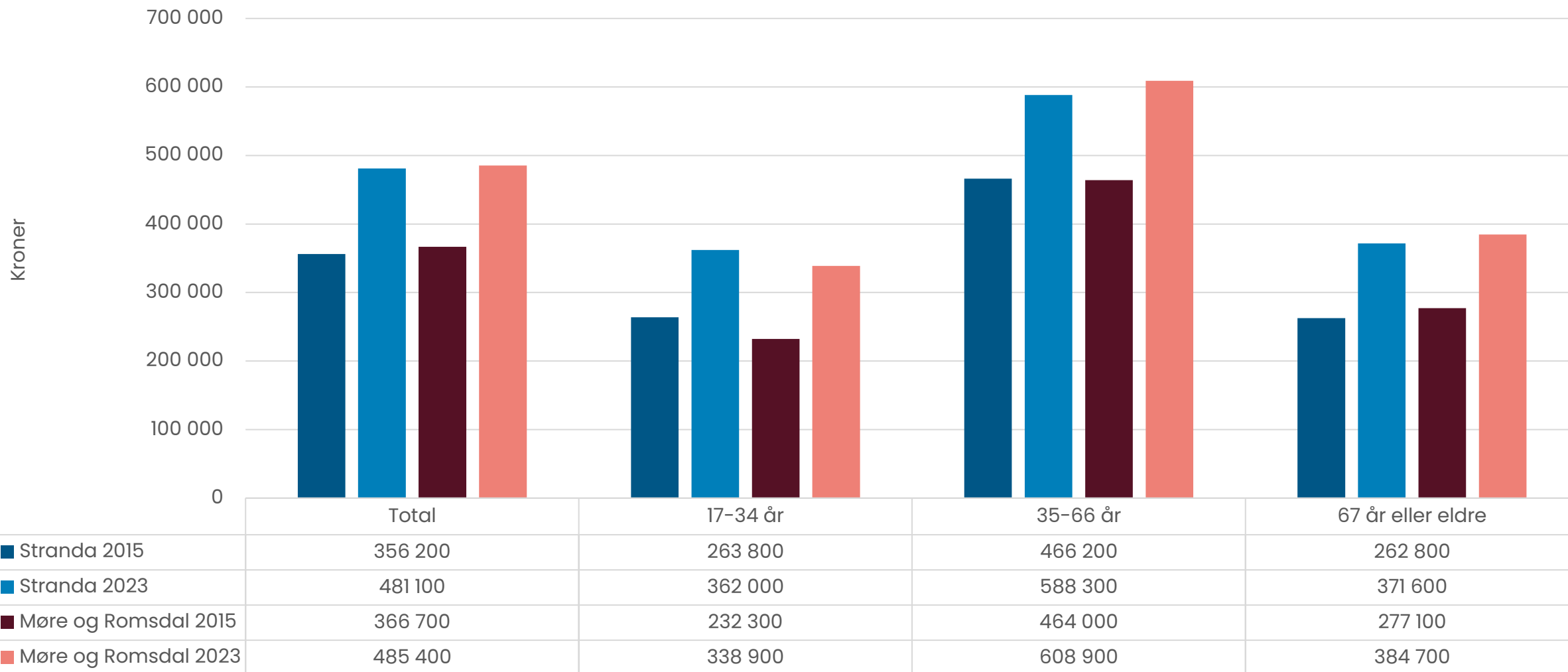

## Samla arealbruk og arealressursar, i prosent, kommune, fylket og landet, 2025

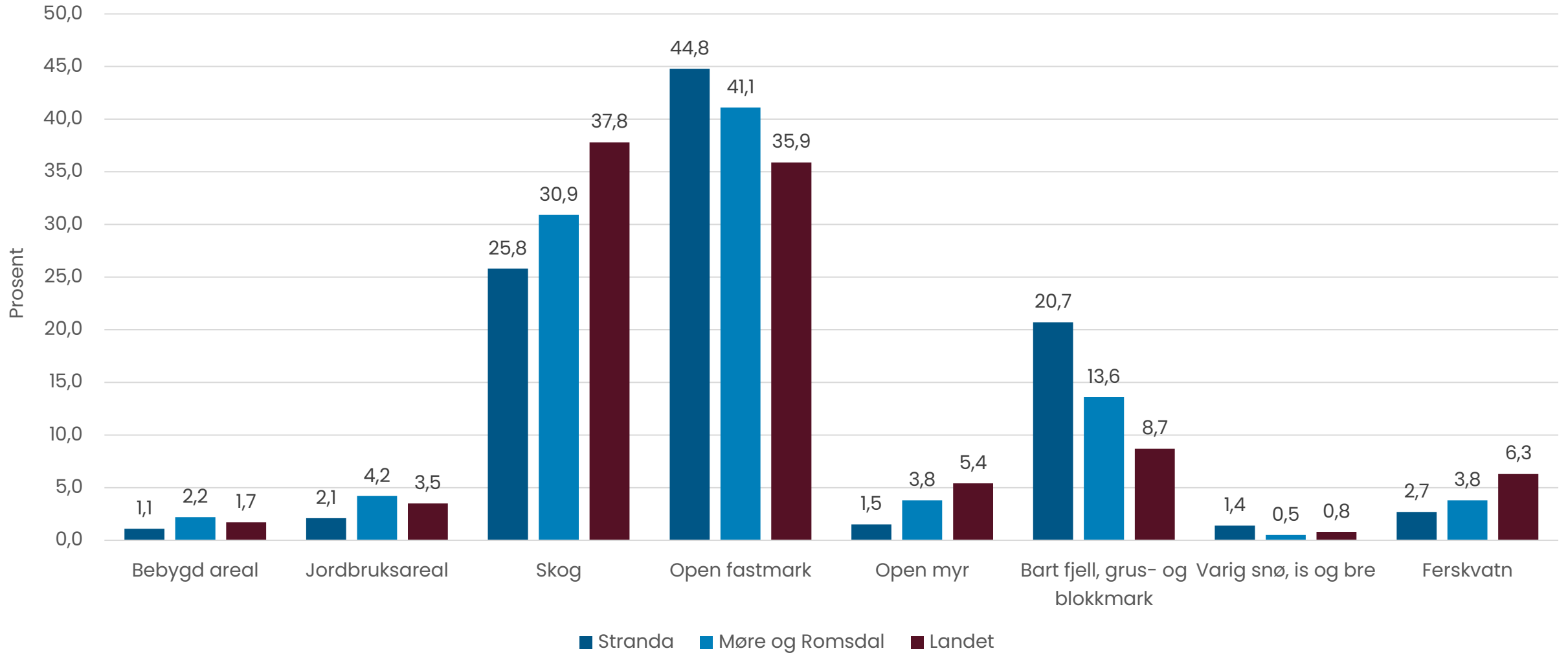

## Samla arealbruk i kommunen, i km<sub>2</sub>, per 2025

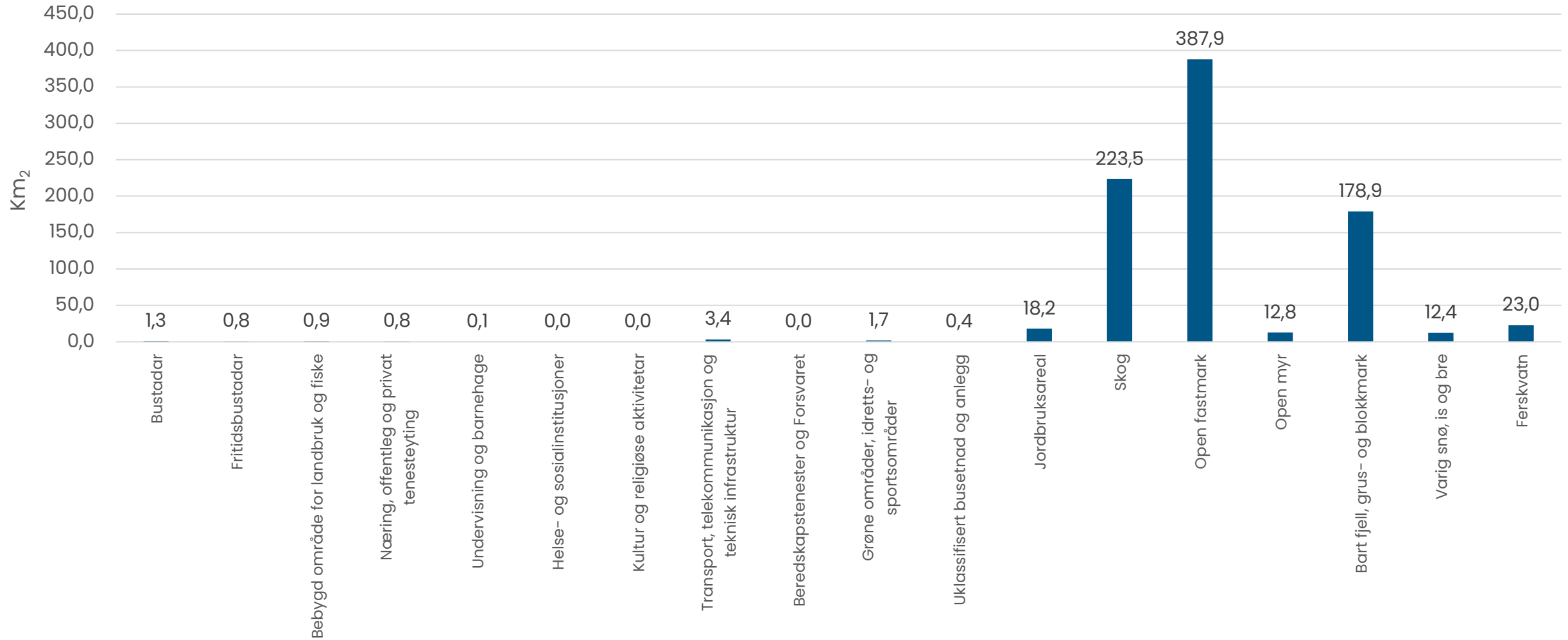

## Tettleik av fritidsbygg

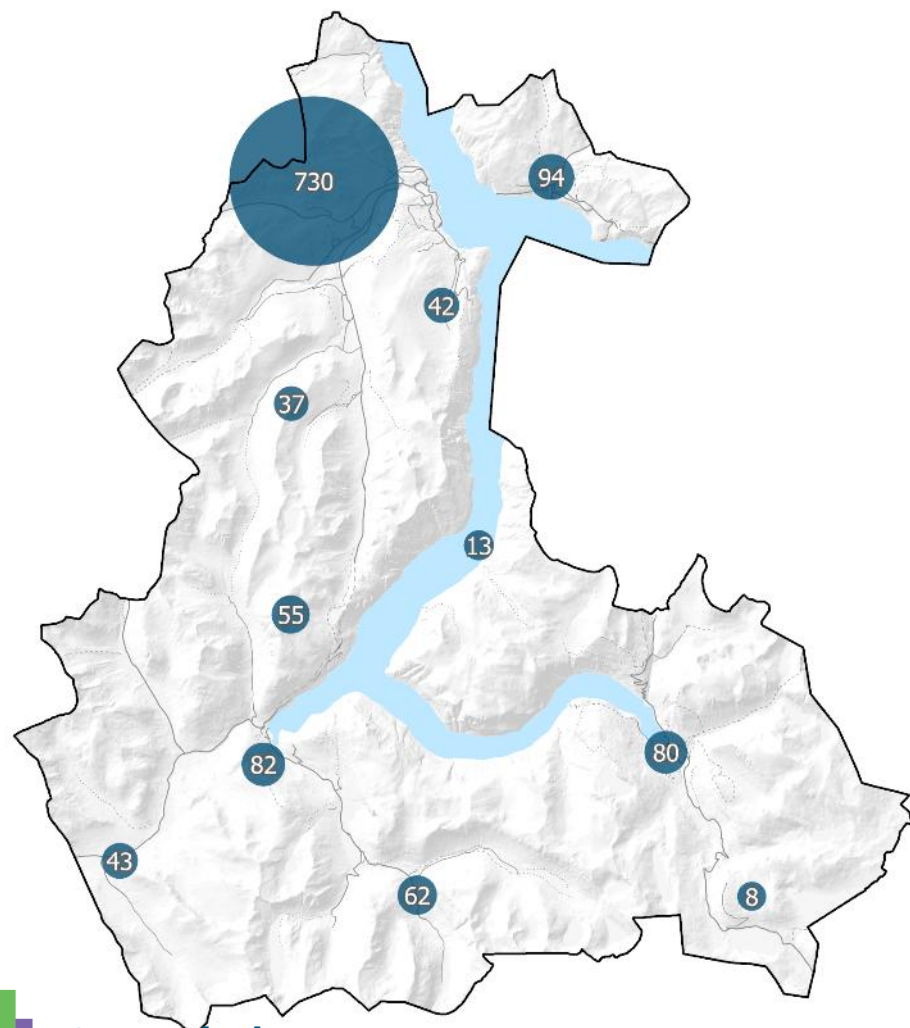

Stranda kommune

## Tettleik av bustadbygg

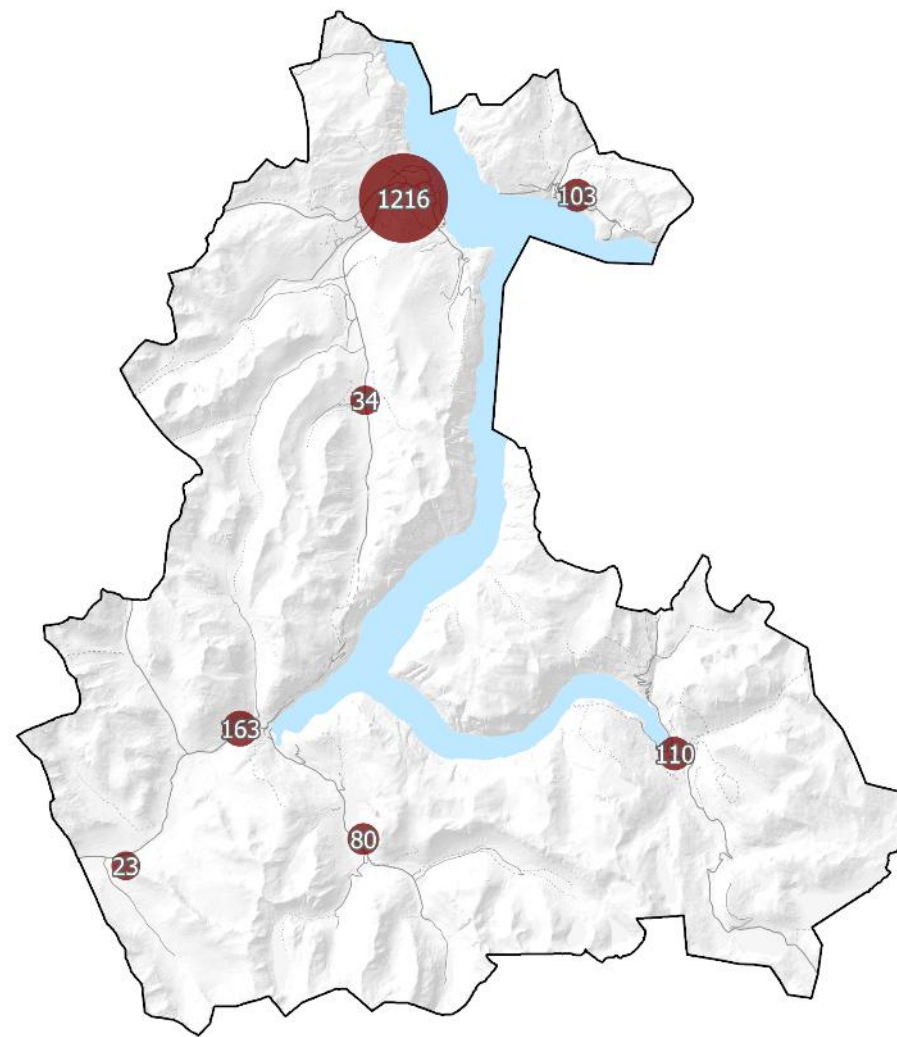

Kjelde: Matrikkelen

# Tettleik av fritidsbustader i Møre og Romsdal

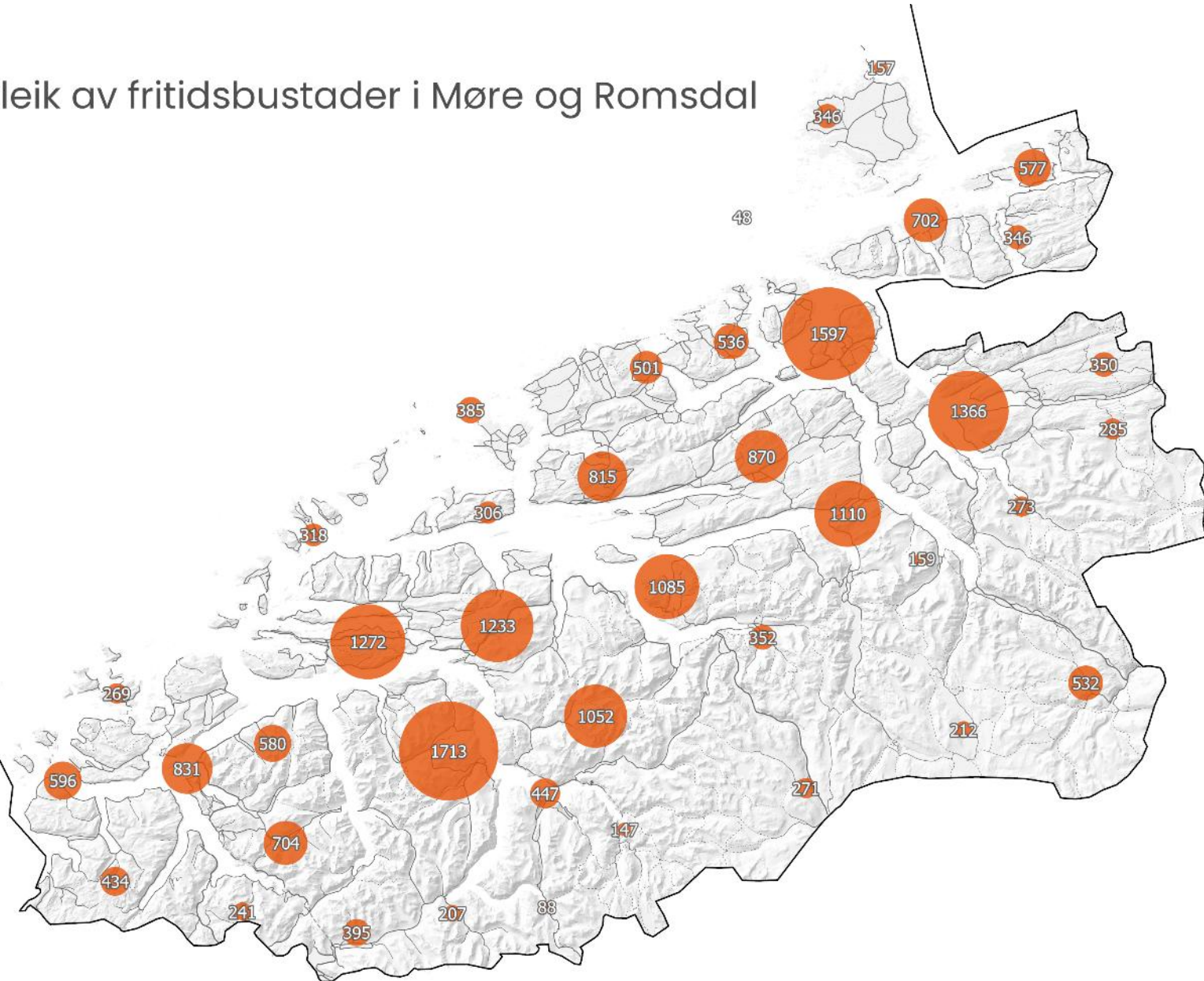

Tal på fritidsbustader kommunefordelt

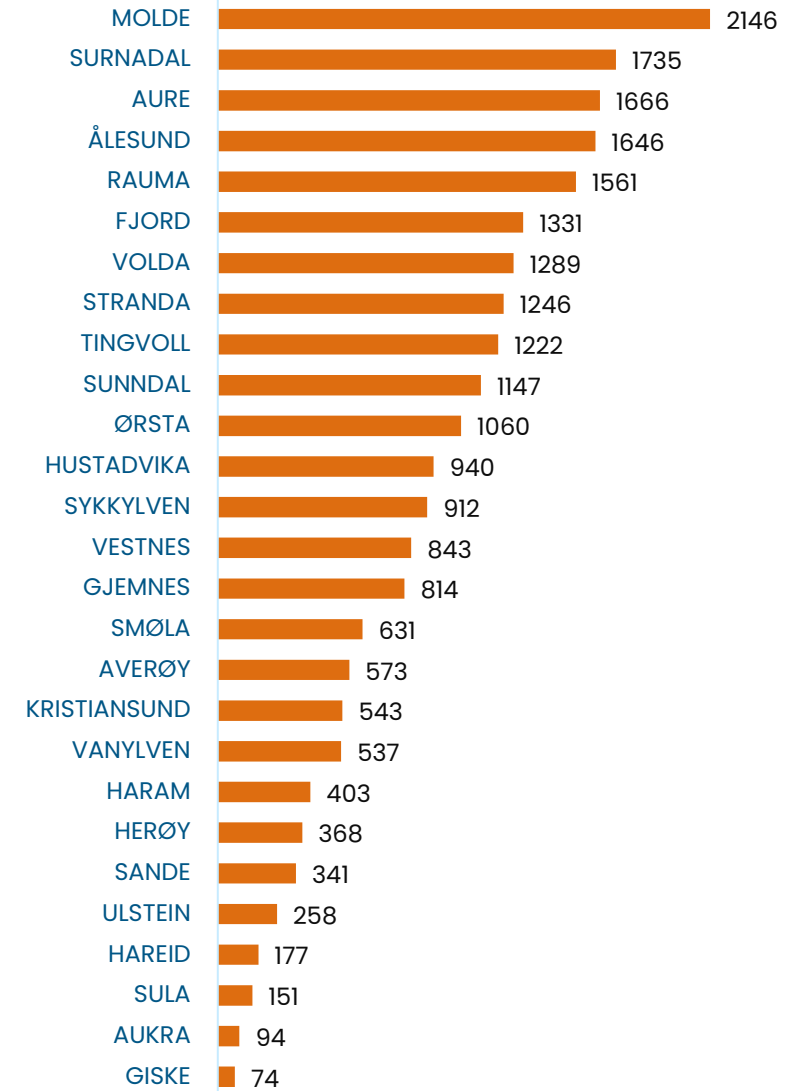

## Hushald etter type

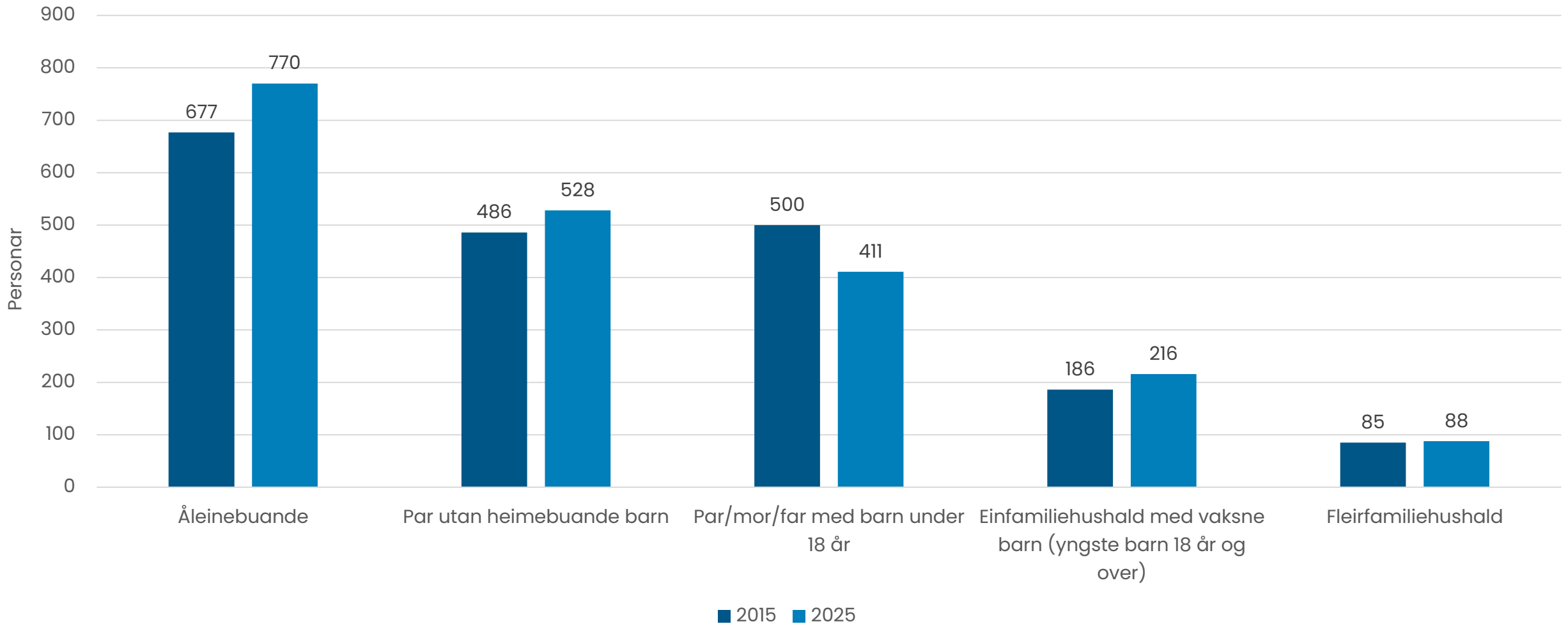

## Bustader etter type

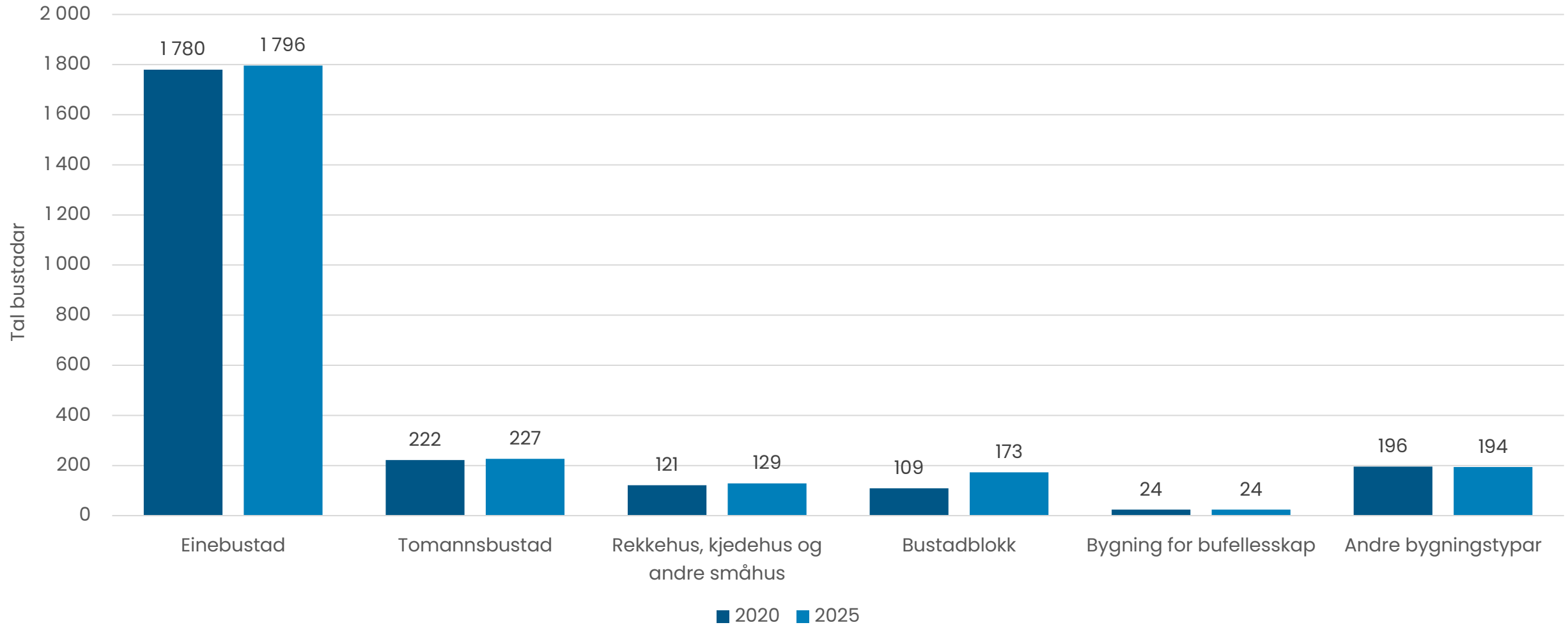

## Igangsette og fullførte bustadar

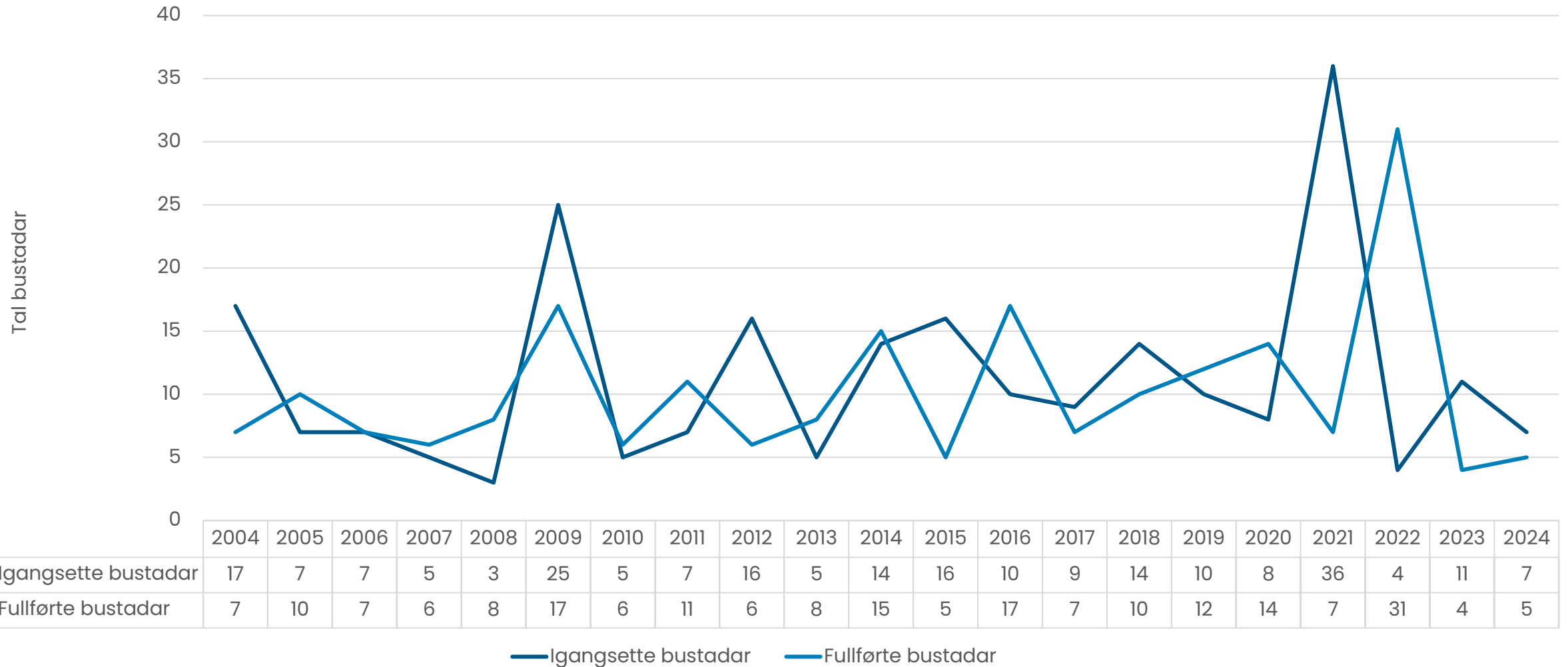

# Folkehelse og levekår

Møre og Romsdal fylkeskommune gjennomførte i 2021 ei stor folkehelseundersøking. Statistikk frå undersøkinga er presentert i tidlegare utgåver av Kommunestatistikken:

[Folkehelseundersøkinga - Kommunestatistikken](#)

[Folkehelseundersøkinga - Mr-fylke](#)

Ungdata-undersøkinga gir nyttig informasjon om unge og deira oppvekstvilkår:

Alle kommunane i Møre og Romsdal forutan Ålesund gjennomførte undersøkinga i 2024. Ålesund kommune gjennomførte i 2023.

<https://www.ungdata.no/>



Møre og Romsdal  
fylkeskommune



ungdata OM UNGDATA • KOMMUNERAPPORTER • SØK I KARTET • NYHETER • TEMA • FORSKNING • UNGDATASENTERET • ENGLISH



## Finne Ungdata-tall for din kommune

Hvordan er det å vokse opp i ulike steder i Norge? Bruk kartet til å finne og sammenlikne tall fra kommuner. Se resultater for ulike tema som rus, venner, framtid og mange flere.

**SØK I KARTET**

Klikk på knappen eller kartet for å se resultater for ulike kommuner.