



Innhold/tema:

Demografi

- Folketal, folketalsvekst, befolkningssamansetning, innvandring og folketalsframskrivingar

Næringsstruktur og sysselsetting

- Sysselsetting, næringsstruktur, arbeidsplassdekning, pendling, sektorfordelt sysselsetting

Vidaregåande utdanning

- Elev- og gjennomføringsstatistikk

Arbeidsmarknad og levekårsindikatorar

- Bruttoinntekt, utdanningsnivå, andel utanfor utdanning, arbeid og arbeidsmarknadstiltak

Bustadar, hushald og arealbruk

- Bustadbygging, hushaldningar, samla arealbruk og arealressursar



Folketalsutvikling 2025-2026 (per 1. januar)

-  Vekst > 1,0 prosent
-  Vekst + 0,5 til 0,9 prosent
-  Vekst + 0,01 til 0,5 prosent
-  Nedgang 0,0 til - 0,49 prosent
-  Nedgang - 0,5 til - 1,4 prosent

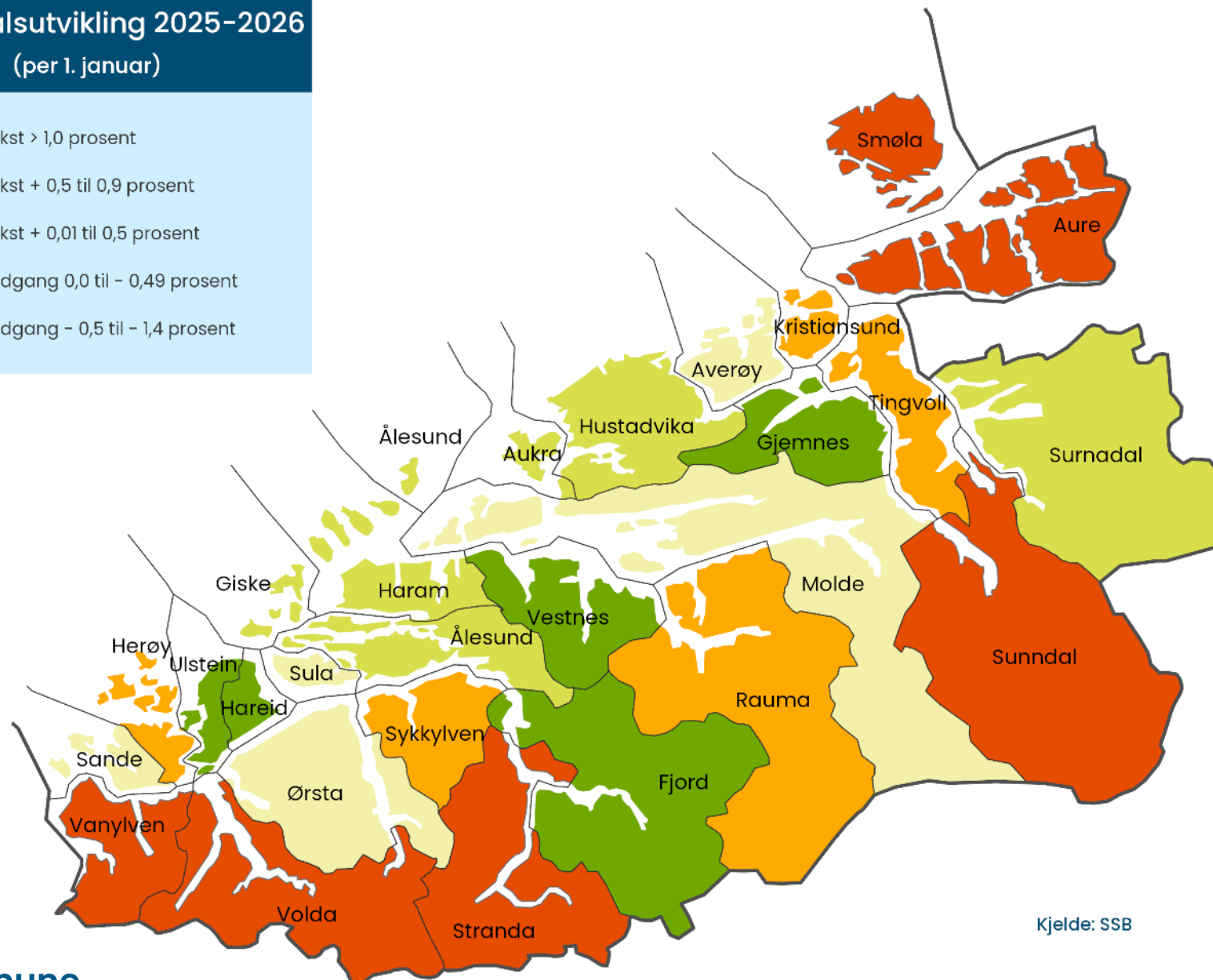

Kjelde: SSB

Folketalsutvikling per grunnkrets 2021 til 2026

Folketalsutvikling i Vestnes kommune

Kartet viser folketalsutvikling fra 2021 til 2026

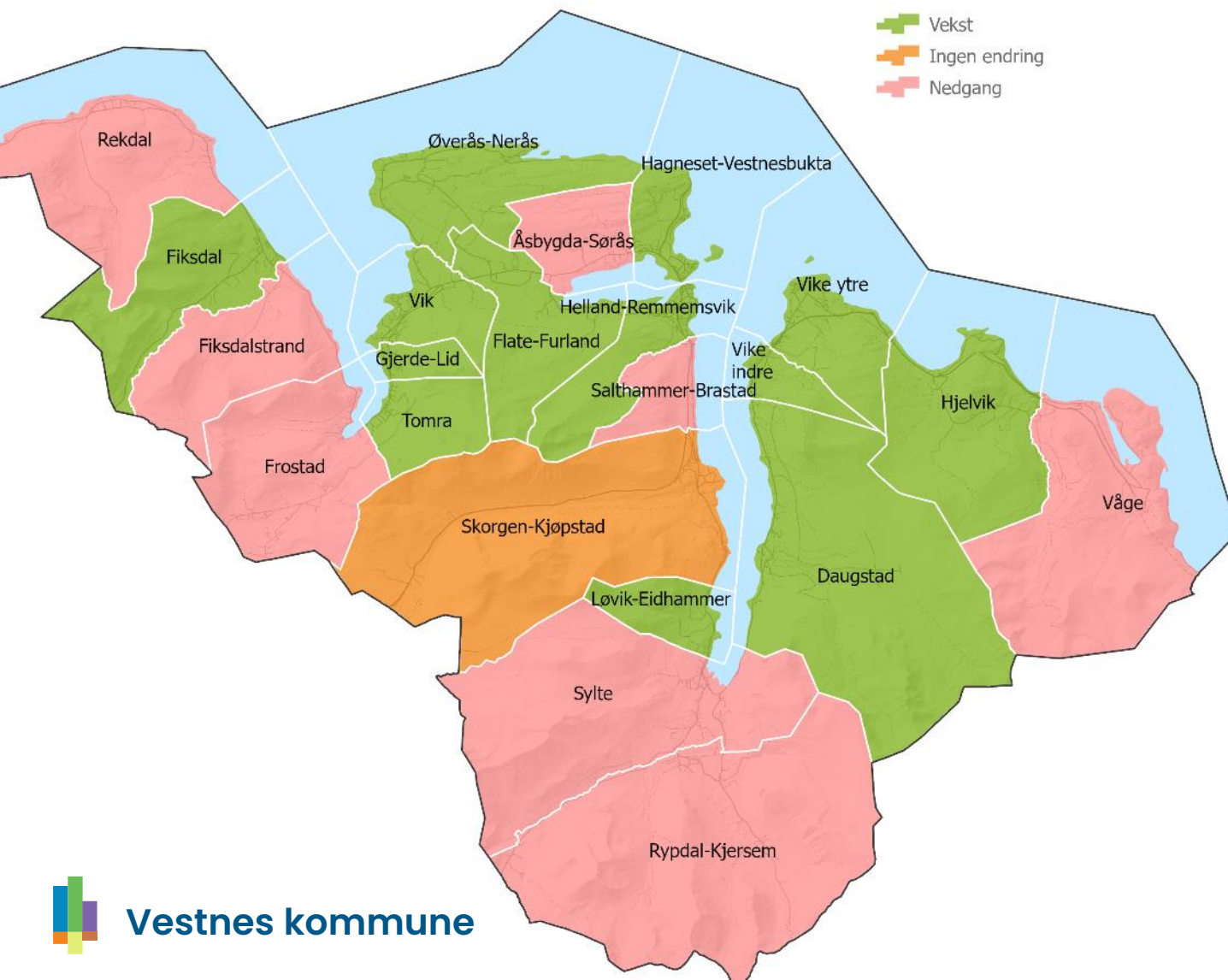

Grunnkrets		Folketal		
Nummer	Navn	2021	2026	Endring fra 2021
15350105	Tomra	268	279	11
15350305	Daugstad	256	295	39
15350101	Rekdal	158	153	-5
15350106	Gjerde - Lid	269	282	13
15350104	Frostad	107	97	-10
15350102	Fiksdal	306	317	11
15350103	Fiksdalstrand	76	67	-9
15350107	Vik	662	706	44
15350201	Øverås - Nerås	330	355	25
15350205	Helland - Remmemsvik	1264	1350	86
15350202	Flate - Furland	152	161	9
15350203	Åsbygda - Sørås	218	209	-9
15350204	Hagneset - Vestnesbukta	1056	1148	92
15350206	Salthammer - Brastad	122	116	-6
15350301	Skorgen - Kjøpstad	292	292	0
15350302	Løvik - Eidhammer	66	77	11
15350303	Sylte	331	329	-2
15350304	Rypdal - Kjersem	165	164	-1
15350306	Vike Indre	100	107	7
15350307	Vike Ytre	308	356	48
15350308	Våge	222	221	-1
15350309	Hjelvik	189	193	4

Innbyggjarar etter alder pr grunnkrins

Grunnkrets - innbyggjarar 2026	0-5 år	6-15 år	16-19 år	20-24 år	25-29 år	30-49 år	50-59 år	60-66 år	67-69 år	70-79 år	80 år eller eldre
15350101 Rekdal	3	10	11	10	7	21	23	20	8	28	14
15350102 Fiksdal	17	33	19	15	13	81	52	22	17	29	19
15350103 Fiksdalstrand	0	8	6	6	3	13	10	10	0	9	0
15350104 Frostad	0	6	6	3	0	18	20	13	0	12	17
15350105 Tomra	13	26	15	14	16	77	41	26	11	27	13
15350106 Gjerde - Lid	15	32	15	14	23	70	35	34	10	18	16
15350107 Vik	45	69	42	41	31	171	122	59	18	81	27
15350201 Øverås - Nerås	23	54	18	18	15	96	48	25	17	27	14
15350202 Flate - Furland	3	19	5	7	9	47	23	16	7	16	7
15350203 Åsbygda - Sørås	10	21	14	12	12	55	36	23	6	14	7
15350204 Hagneset - Vestnesbukta	65	146	65	65	45	305	182	101	32	105	37
15350205 Helland - Remmemsvik	58	166	70	61	54	289	143	107	62	190	150
15350206 Salthammer - Brastad	3	14	8	13	0	28	14	8	6	16	10
15350301 Skorgen - Kjøpstad	11	21	14	15	15	66	38	36	14	50	12
15350302 Løvik - Eidhammer	5	11	4	3	5	18	13	0	3	9	6
15350303 Sylte	26	29	8	15	17	73	40	34	17	49	21
15350304 Rypdal - Kjersem	12	28	6	7	6	39	12	12	10	23	12
15350305 Daugstad	14	33	18	16	14	72	38	24	15	39	12
15350306 Vike Indre	7	9	4	6	8	28	10	17	6	9	0
15350307 Vike Ytre	23	37	20	17	21	77	60	35	9	36	21
15350308 Våge	8	21	13	18	11	52	26	16	4	40	10
15350309 Hjelvik	8	14	14	14	14	42	29	16	11	23	8
15359999 Uoppgitt grunnkrets	0	3	0	3	0	13	18	5	3	0	0

Befolkningsutvikling 2011–2026

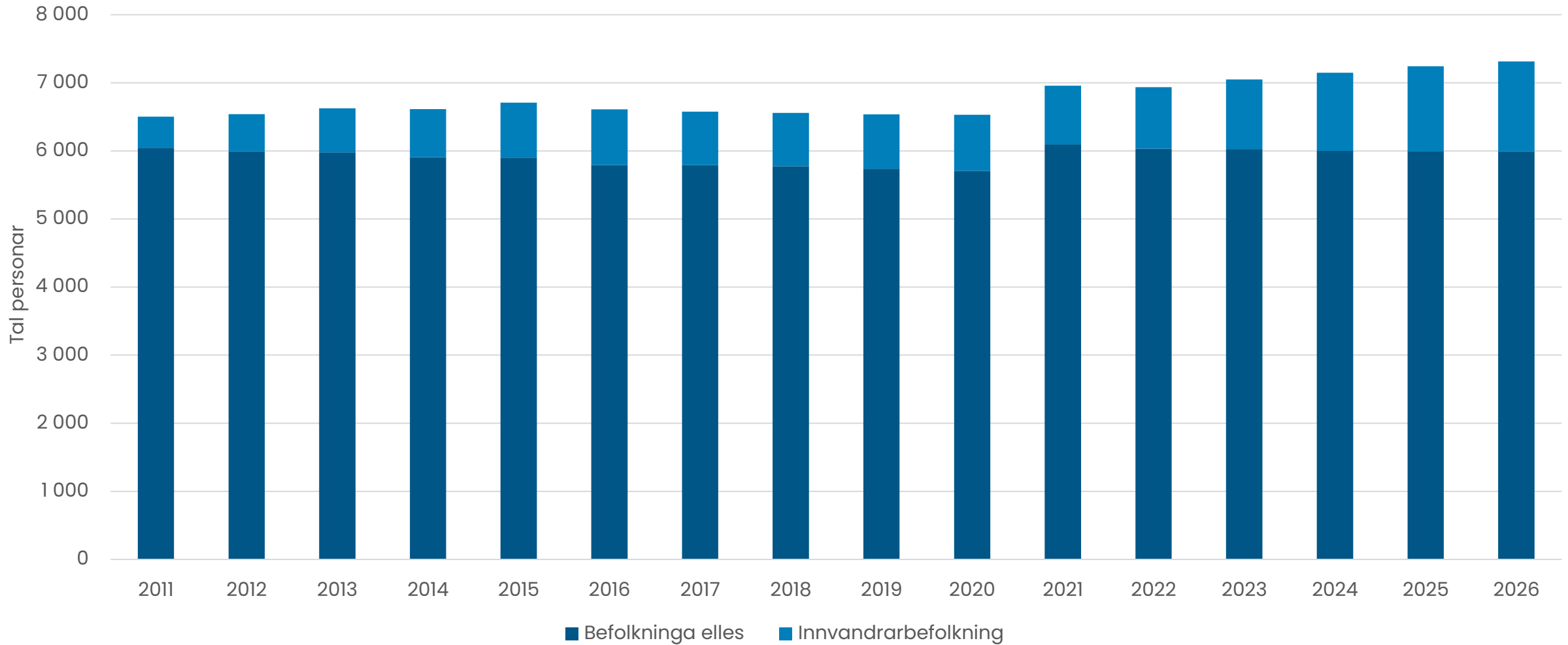

Barn og unge 1996–2026, framskriving til 2036

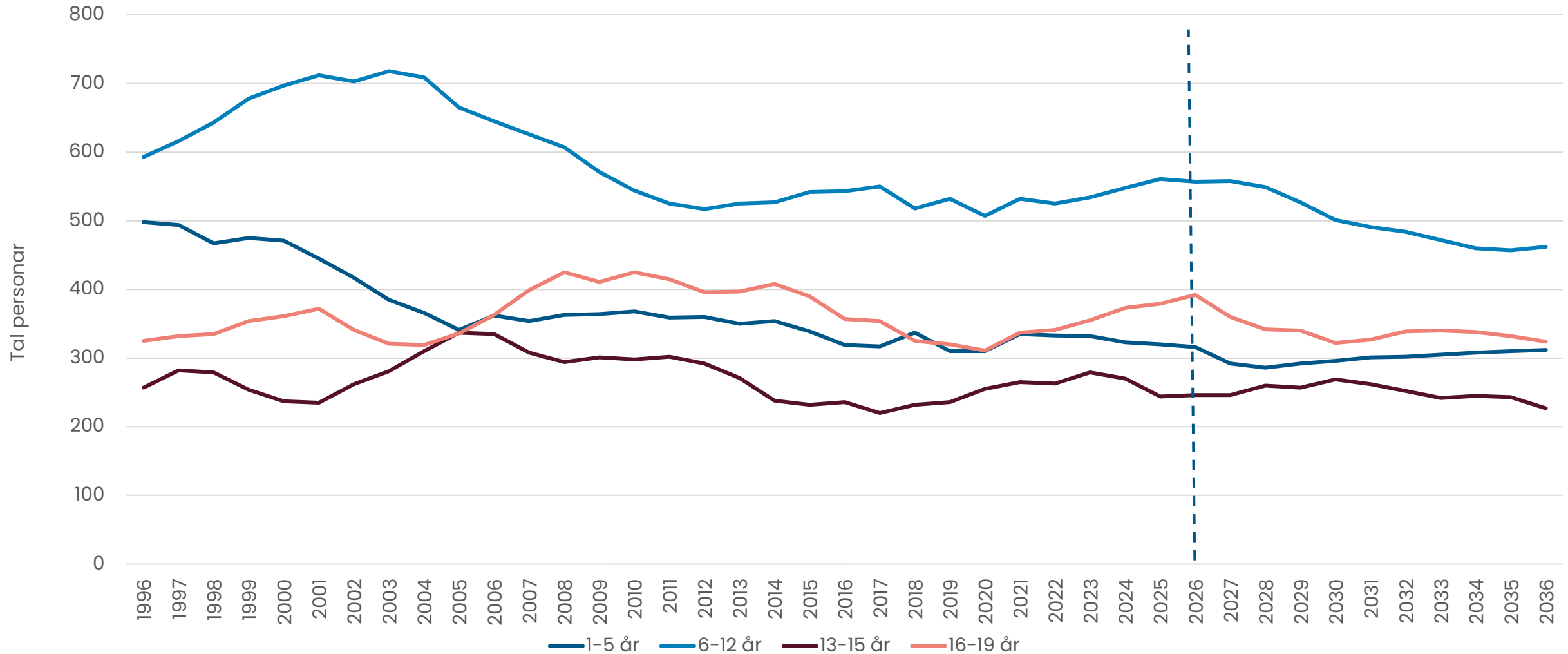

Folketalet aldersfordelt – framskriving

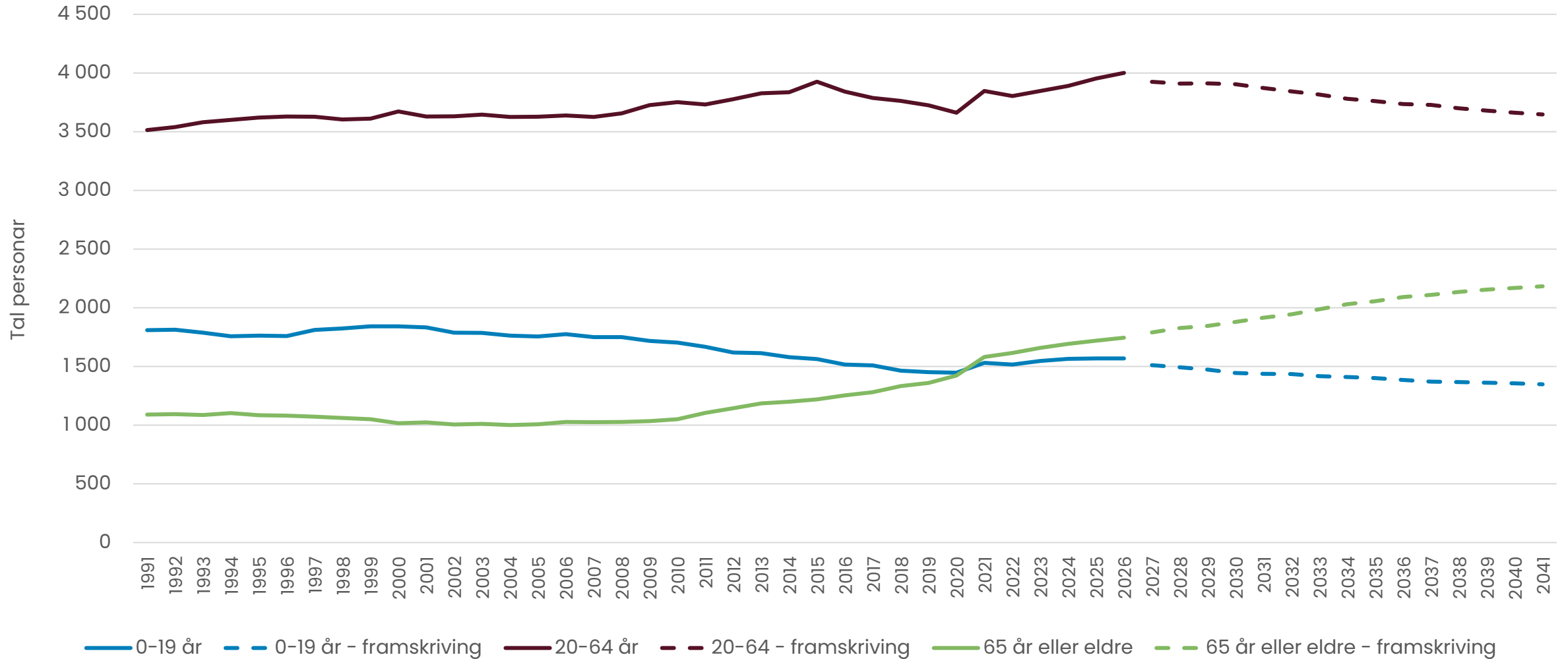

Folkevekst etter type 2011–2025

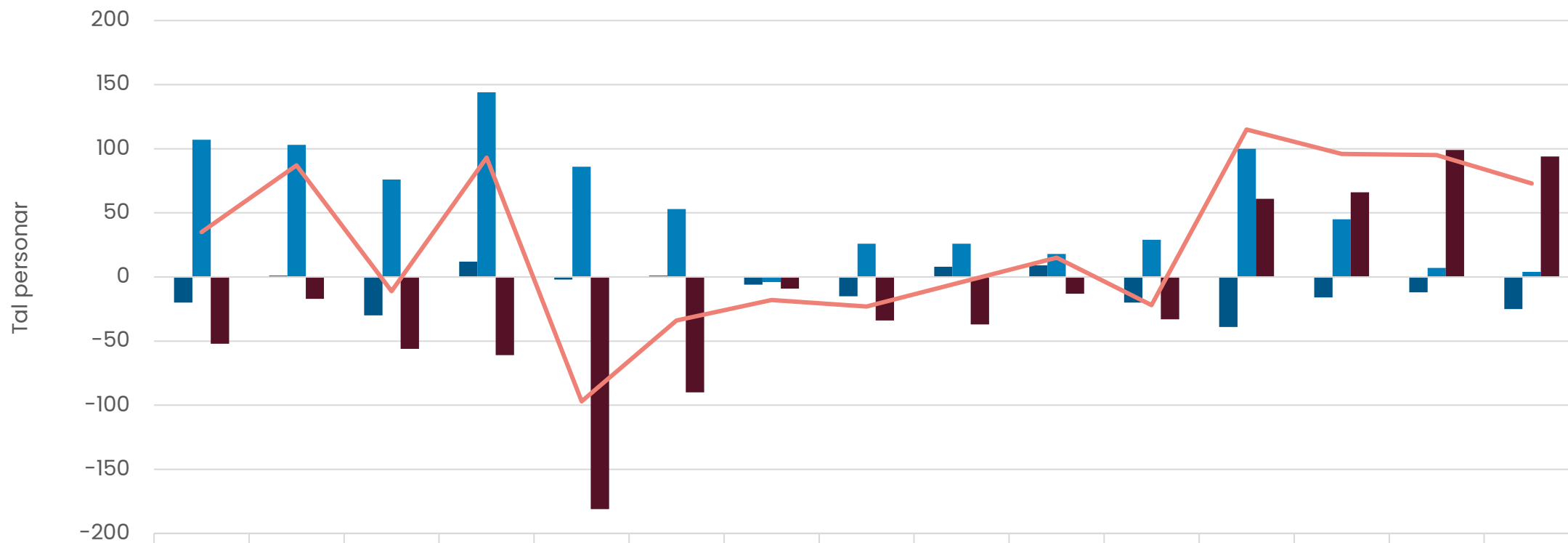

	2011	2012	2013	2014	2015	2016	2017	2018	2019	2020	2021	2022	2023	2024	2025
Fødselsoverskot	-20	1	-30	12	-2	1	-6	-15	8	9	-20	-39	-16	-12	-25
Nettoinnvandring	107	103	76	144	86	53	-4	26	26	18	29	100	45	7	4
Nettoflytting, innenlandsk	-52	-17	-56	-61	-181	-90	-9	-34	-37	-13	-33	61	66	99	94
Folkevekst	35	87	-11	93	-97	-34	-18	-23	-4	15	-22	115	96	95	73

Største fråflyttingsstraumar, til kommunar, 2025

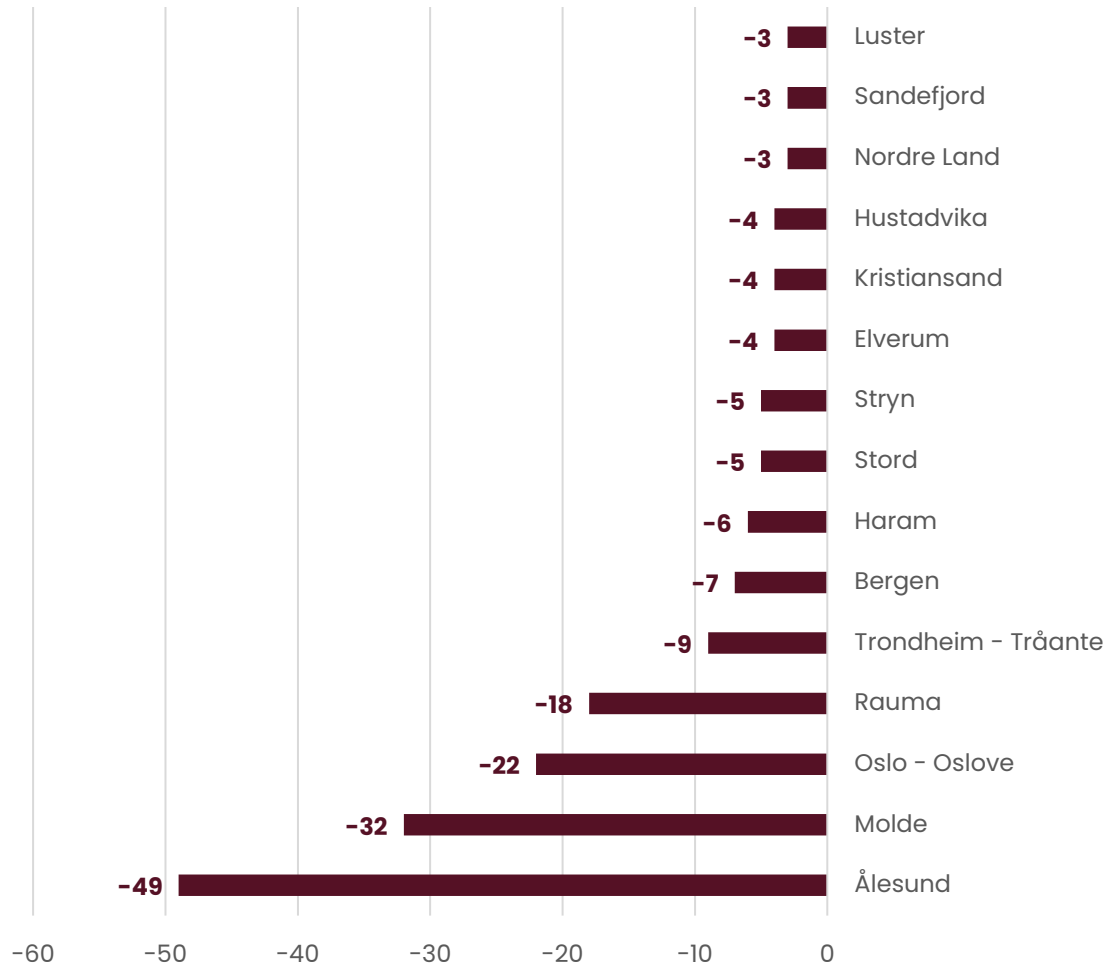

Største tilflyttingsstraumar, frå kommunar, 2025

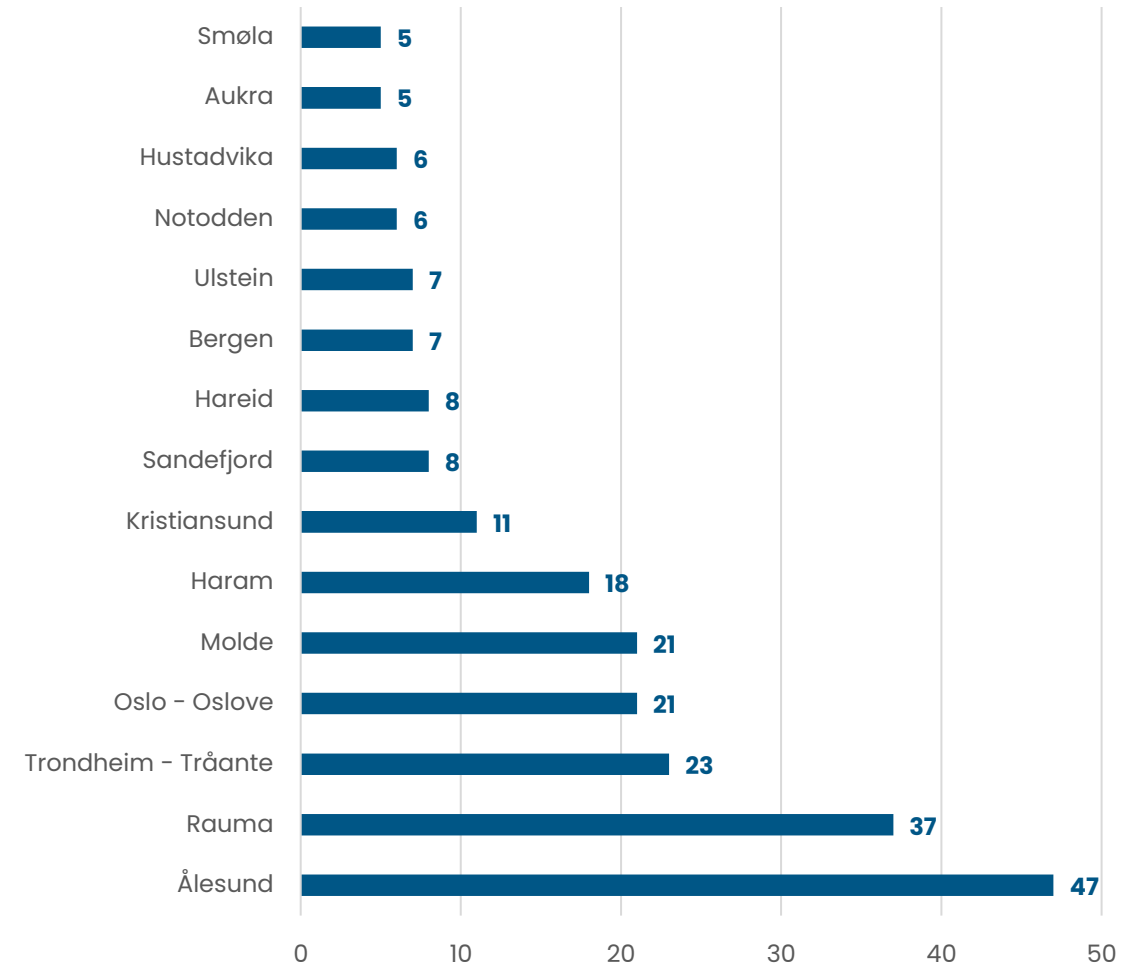

Fødselsoverskot 1965–2025

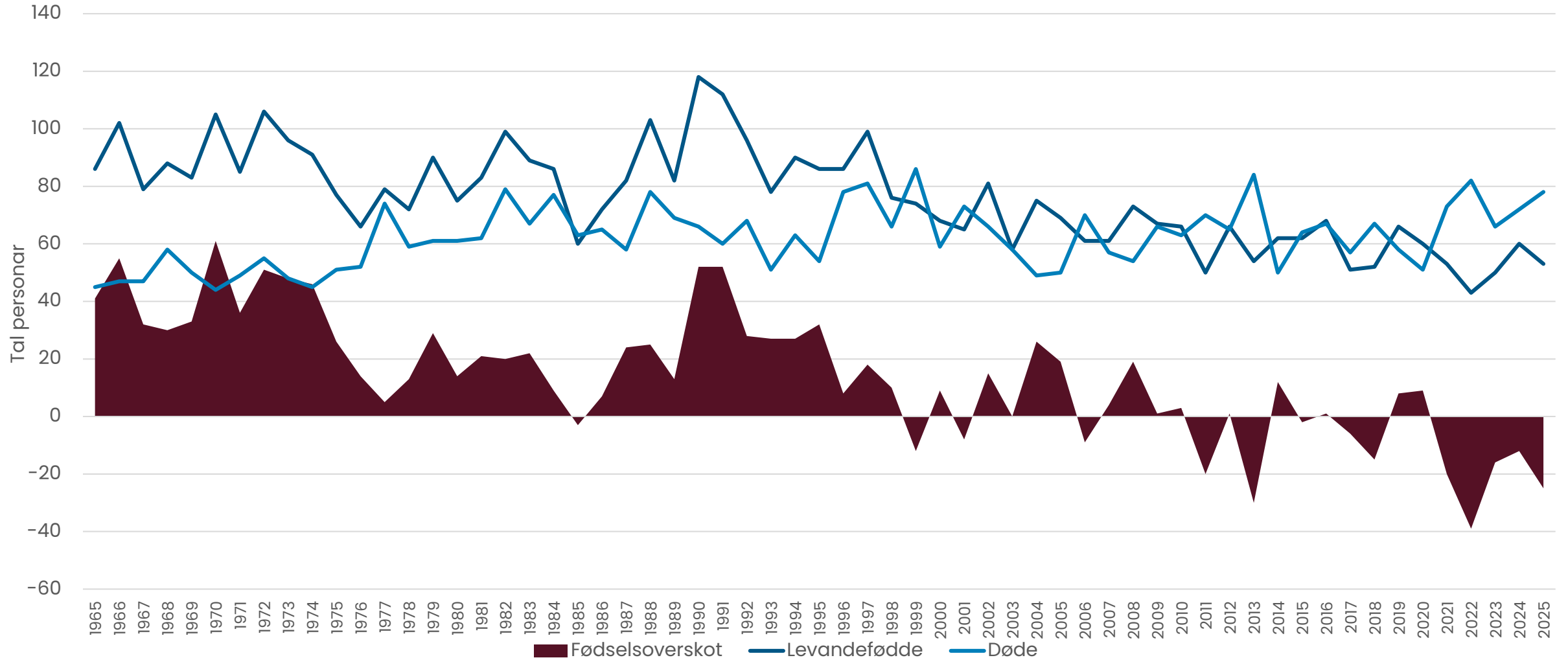

Relativ del fødte av folketallet

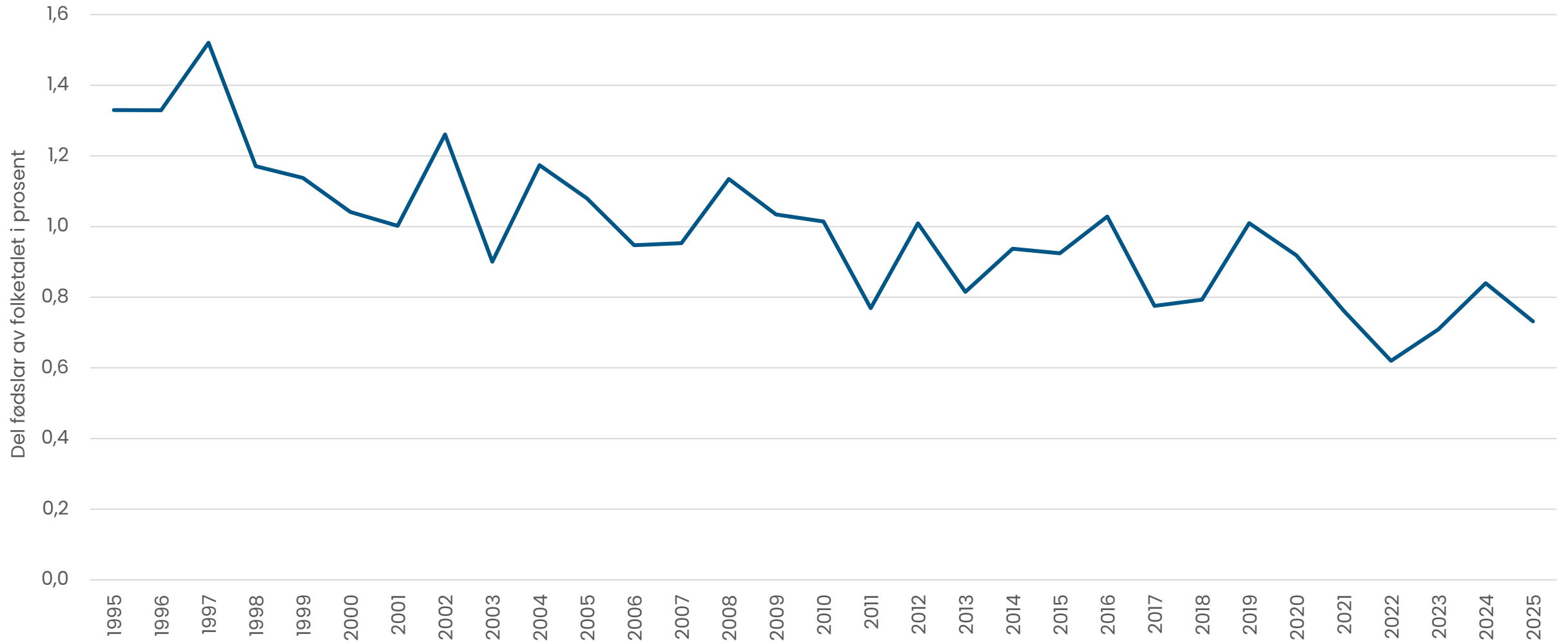

Folketalspyramide, befolkning etter kjønn og alder, 2026 og 2038

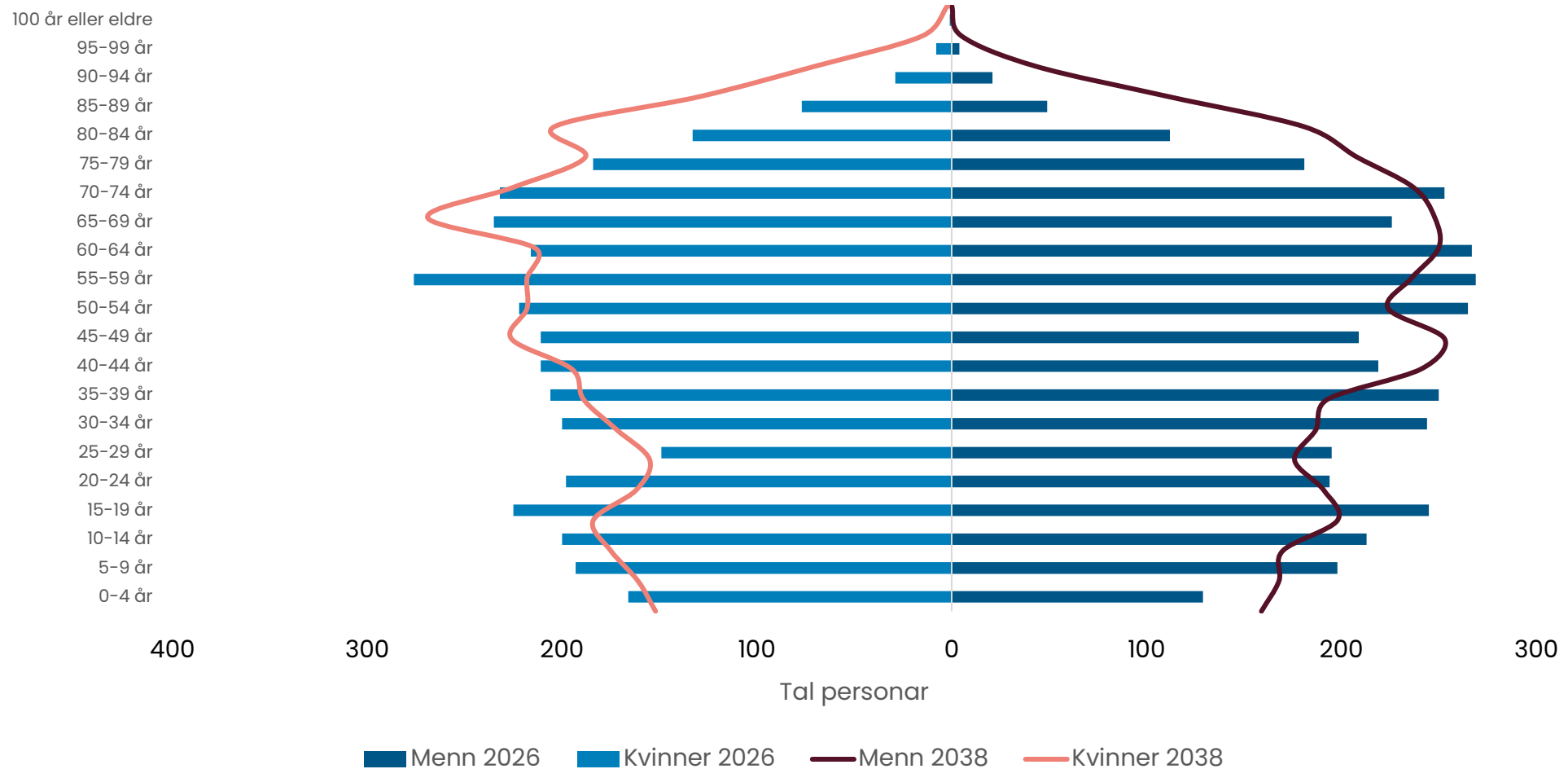

SSB sitt framskrivingsalternativ MMMM (hovudalternativ) ligg til grunn for framskrivingane.

Kjelde: SSB



Personar over 67 år

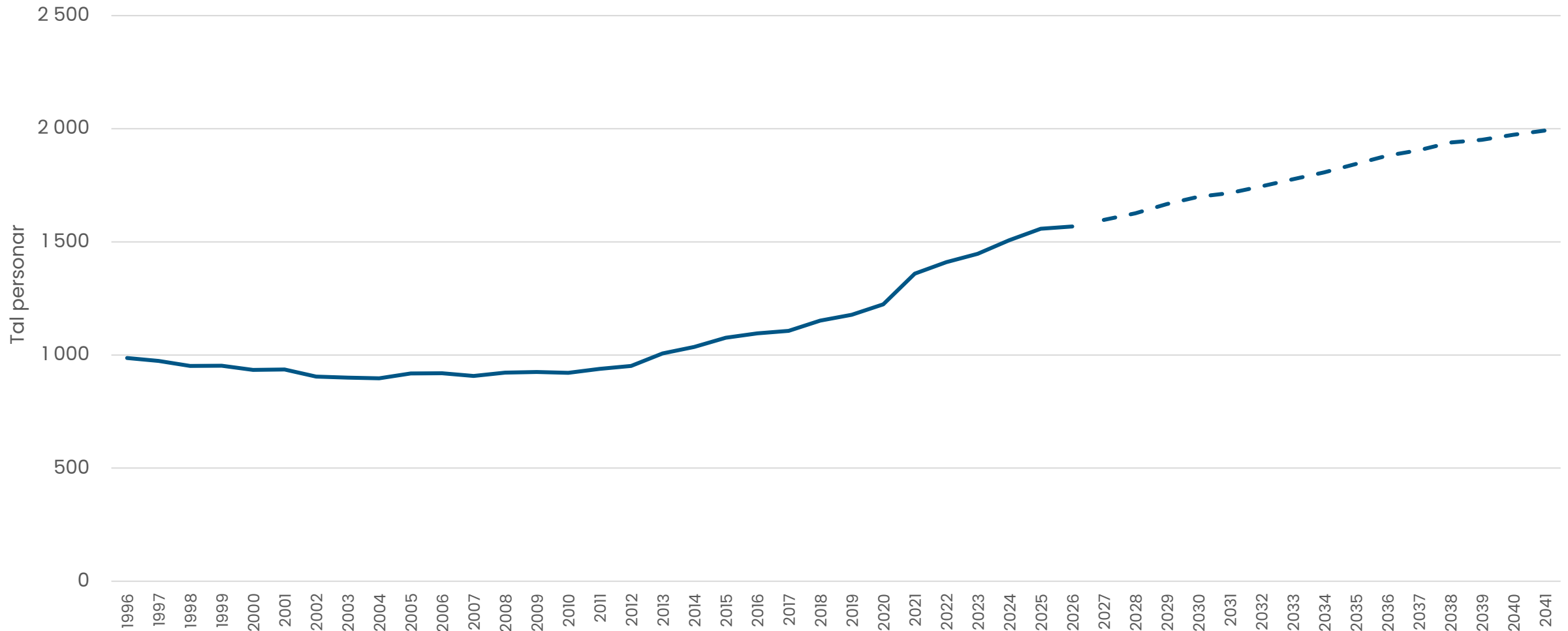

Kjelde: SSB

SSB sitt framskrivingsalternativ MMMM (hovudalternativ) ligg til grunn for framskrivingane.
Framskrivingane er justert som følge av grensejusteringa mellom Rauma og Vestnes.



Talet på personar 67 år og eldre fordelt på alderskategoriar

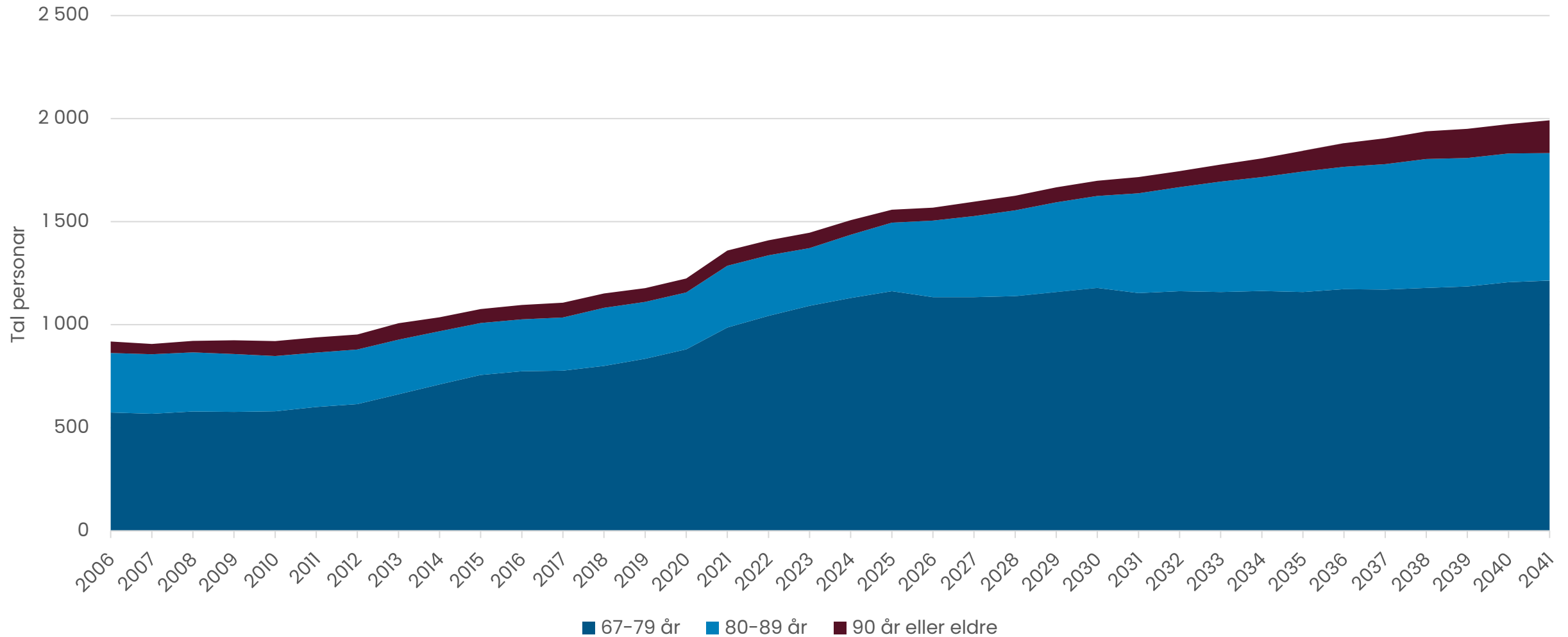

Kjelde: SSB



Tal personer i yrkesaktiv alder (20–64 år) per eldre over 65 år

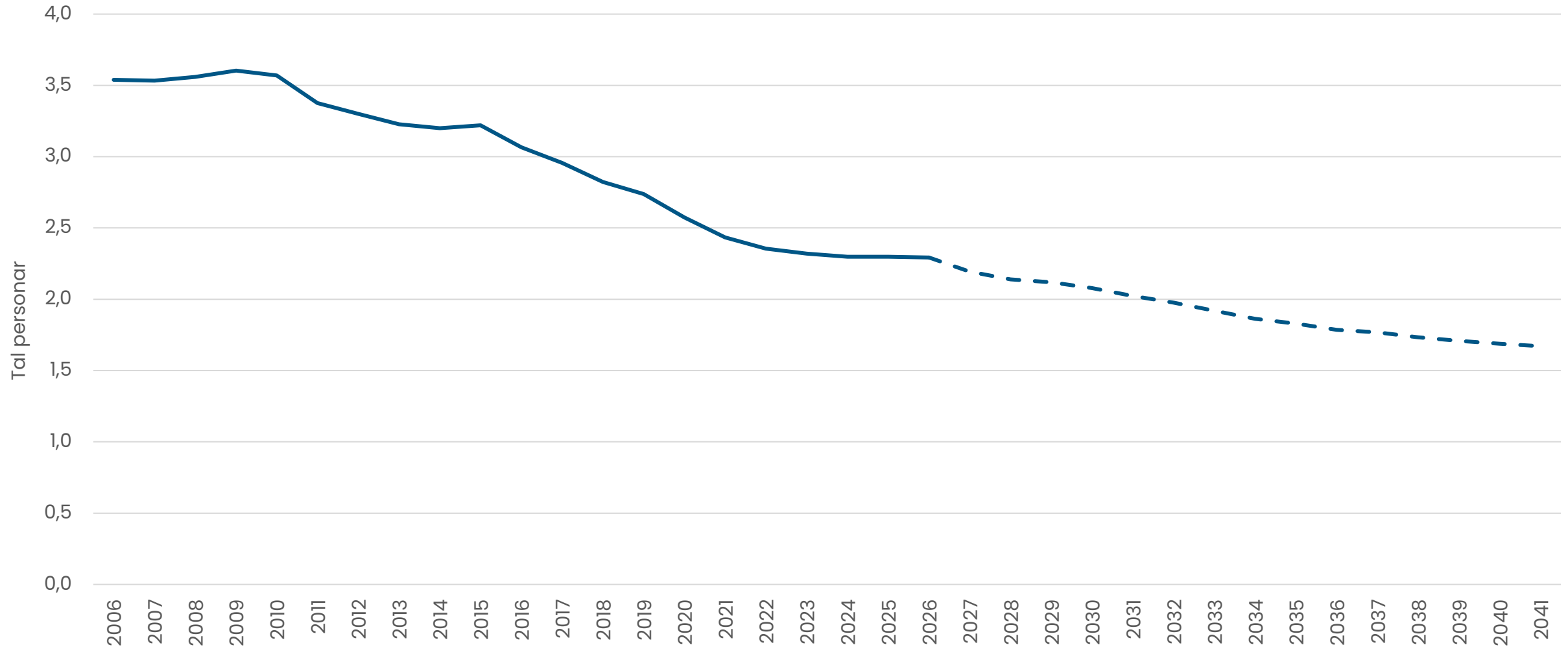

Relativdel 80 år og eldre av befolkninga, 2026 og 2036

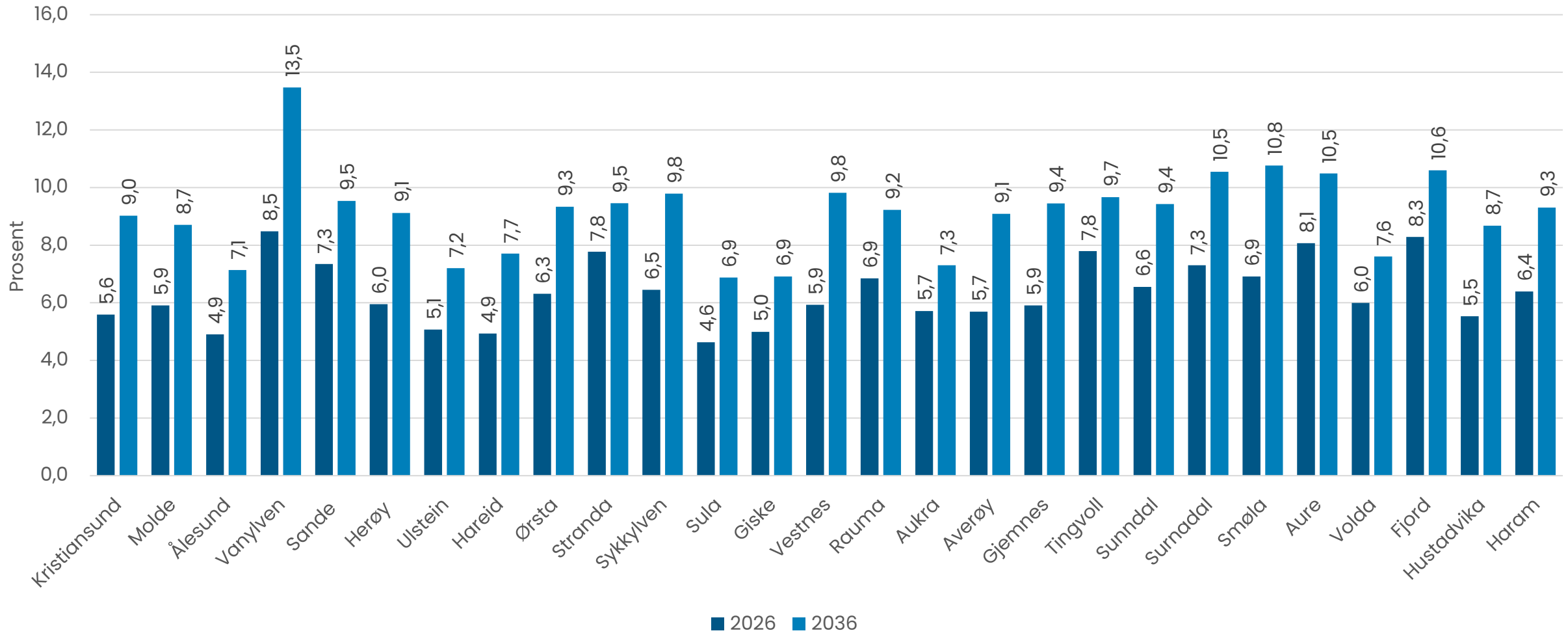

Innvandrere etter region/verdensdel, utvalgte år

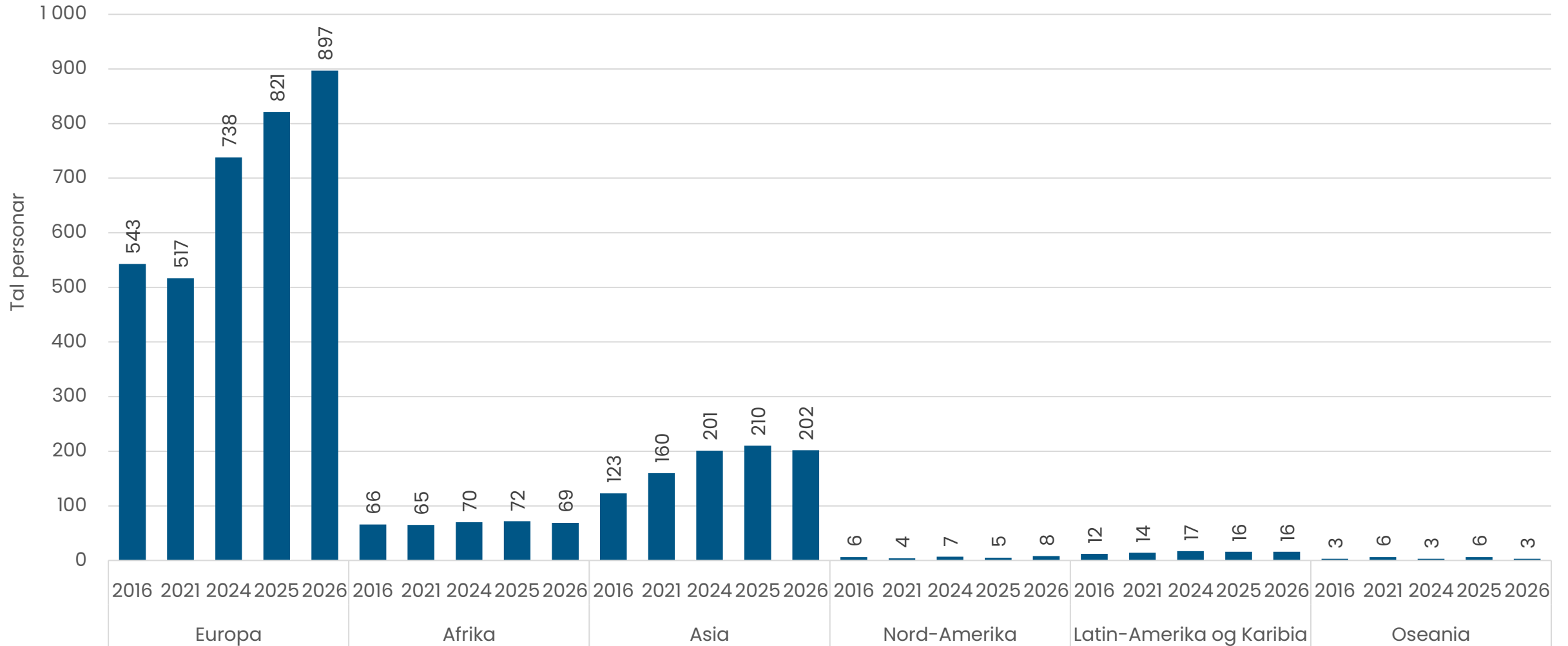

Tal innvandrere etter land, 2026 (15 største populasjonane)

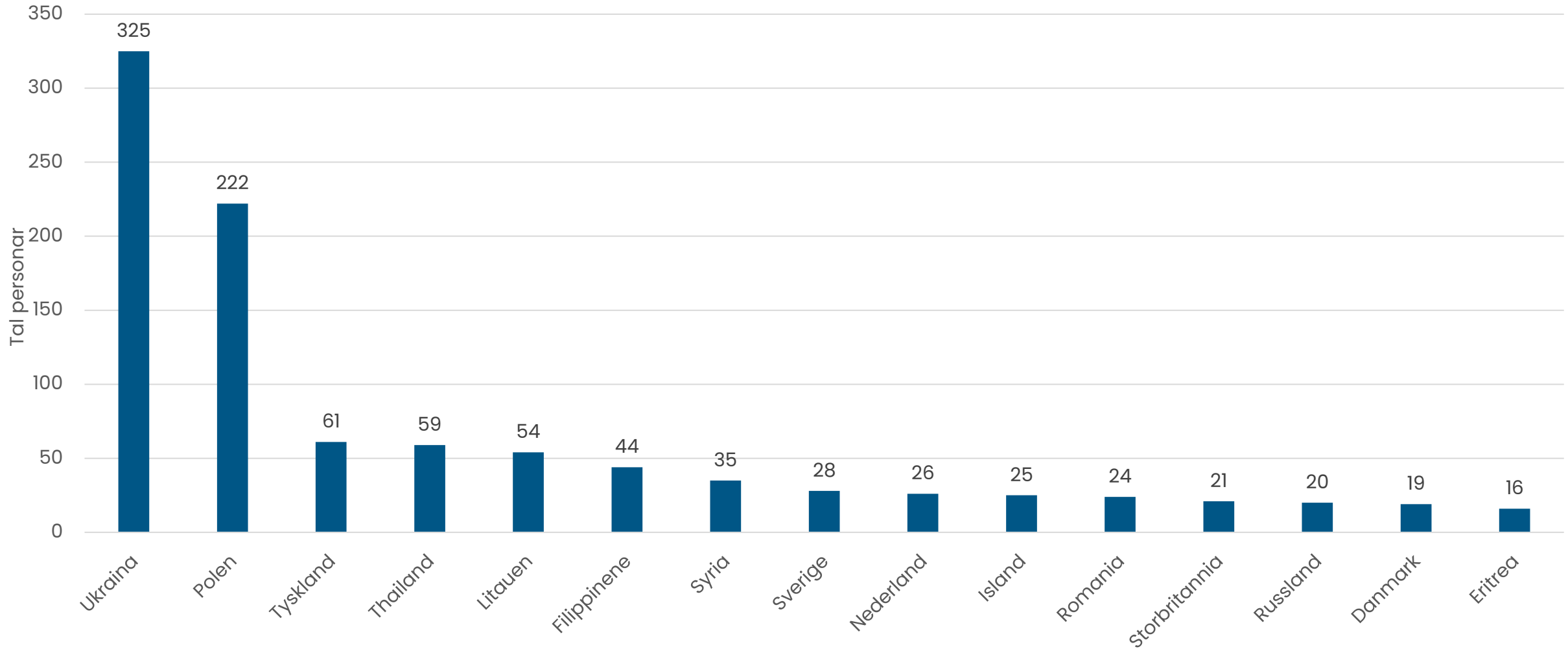

Innvandrere og norskfødte med innvandrerforeldre, etter landbakgrunn (verdsdel) og aldersgruppe, Møre og Romsdal, 2026

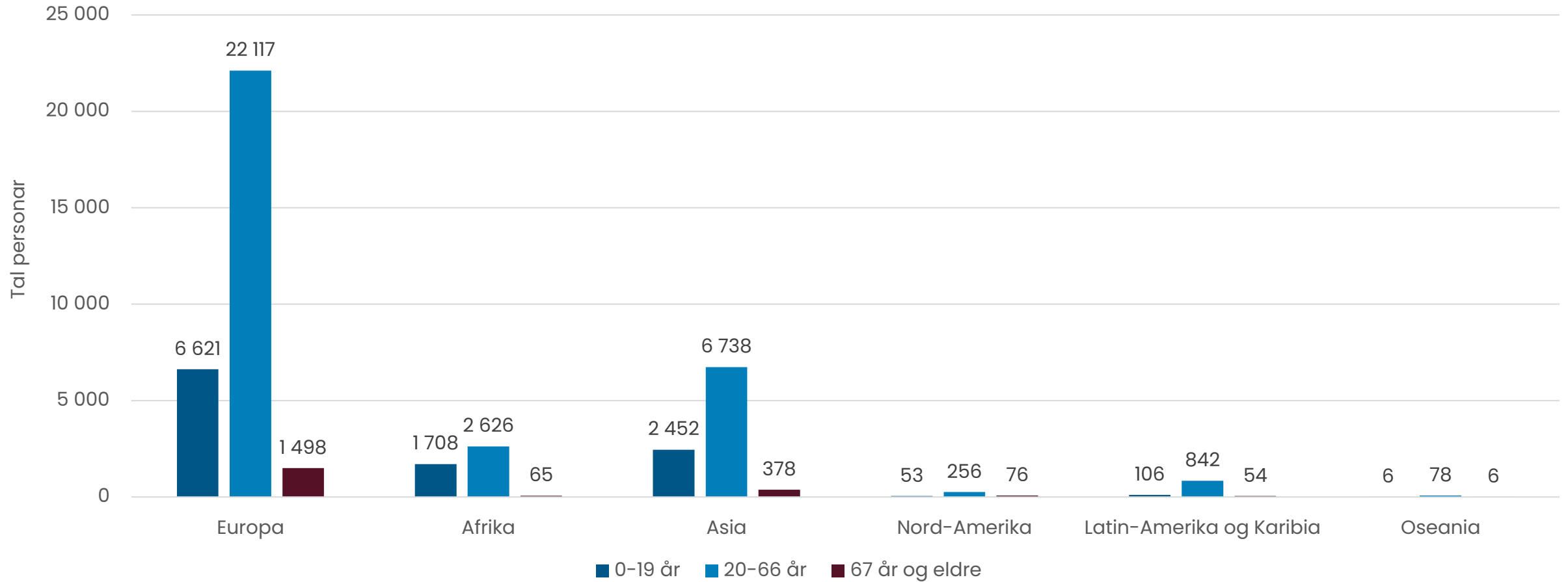

Kvinner per 100 menn, 20-29 år og 30-39 år, framskriving 2041

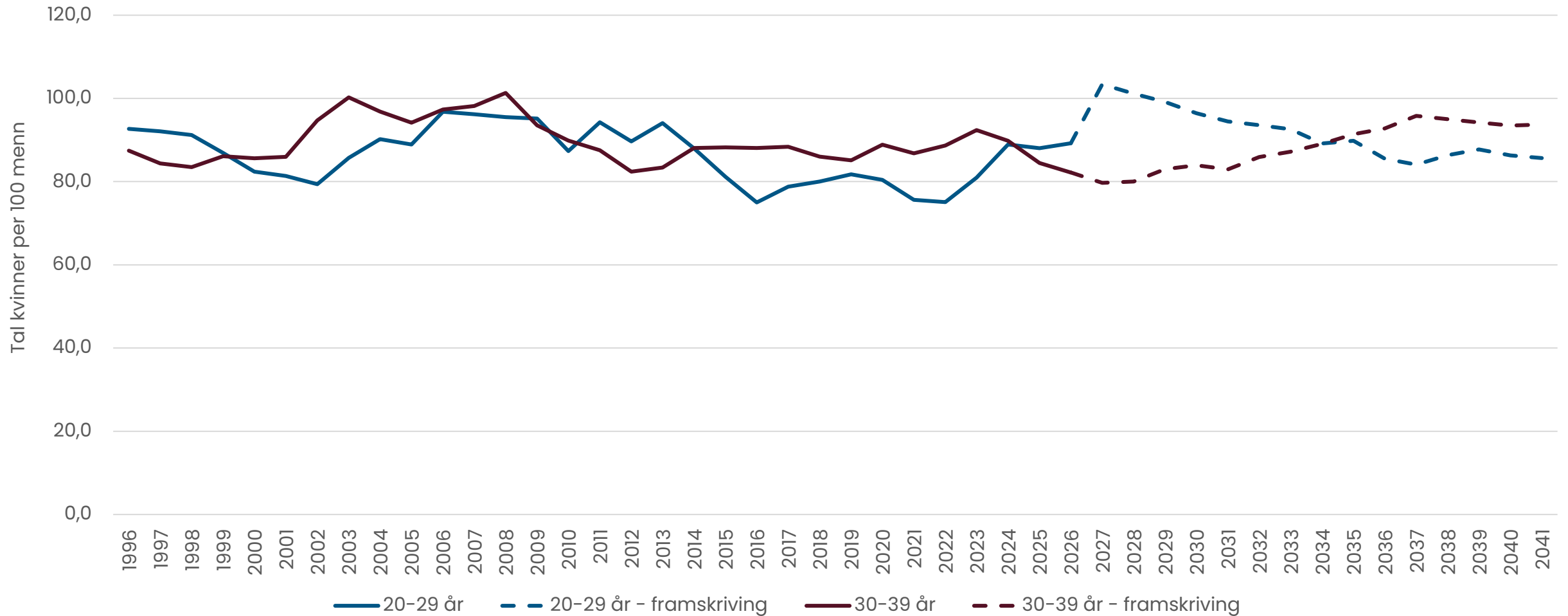

Endring i sysselsettinga, frå 4. kvartal 2024 til 4. kvartal 2025

- Vekst > 2,5 prosent
- Vekst 0,0 til 2,4 prosent
- Nedgang -0,1 til -2,5 prosent
- Nedgang > -2,6 prosent

Møre og Romsdal 0,1 prosent
Landet 0,3 prosent

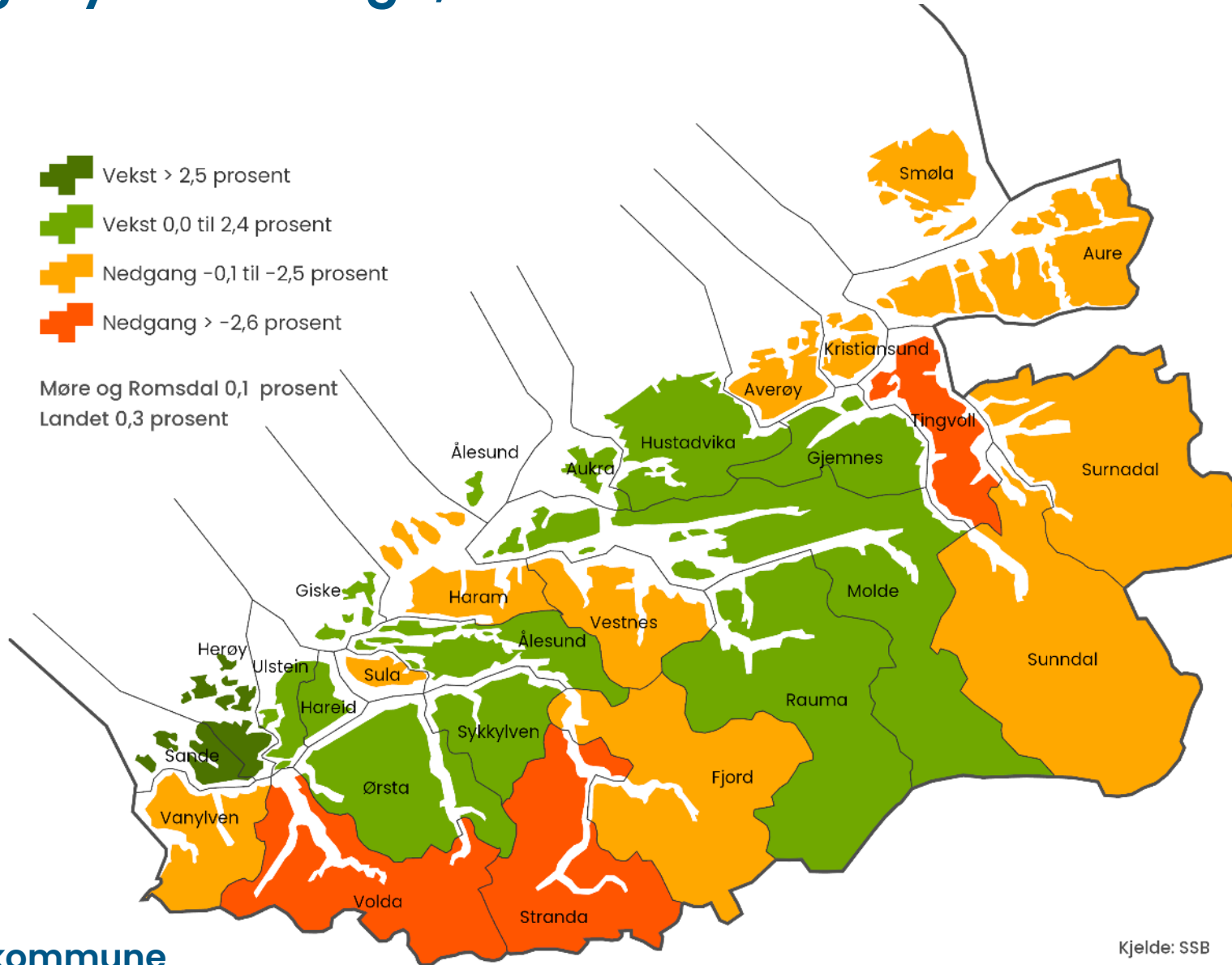

Arbeidsplassdekning 2025
(per 4. kvartal)

- > 100 prosent
- 90 til 100 prosent
- 80 til 90 prosent
- 70 til 80 prosent
- < 70 prosent

Møre og Romsdal 96,7 prosent

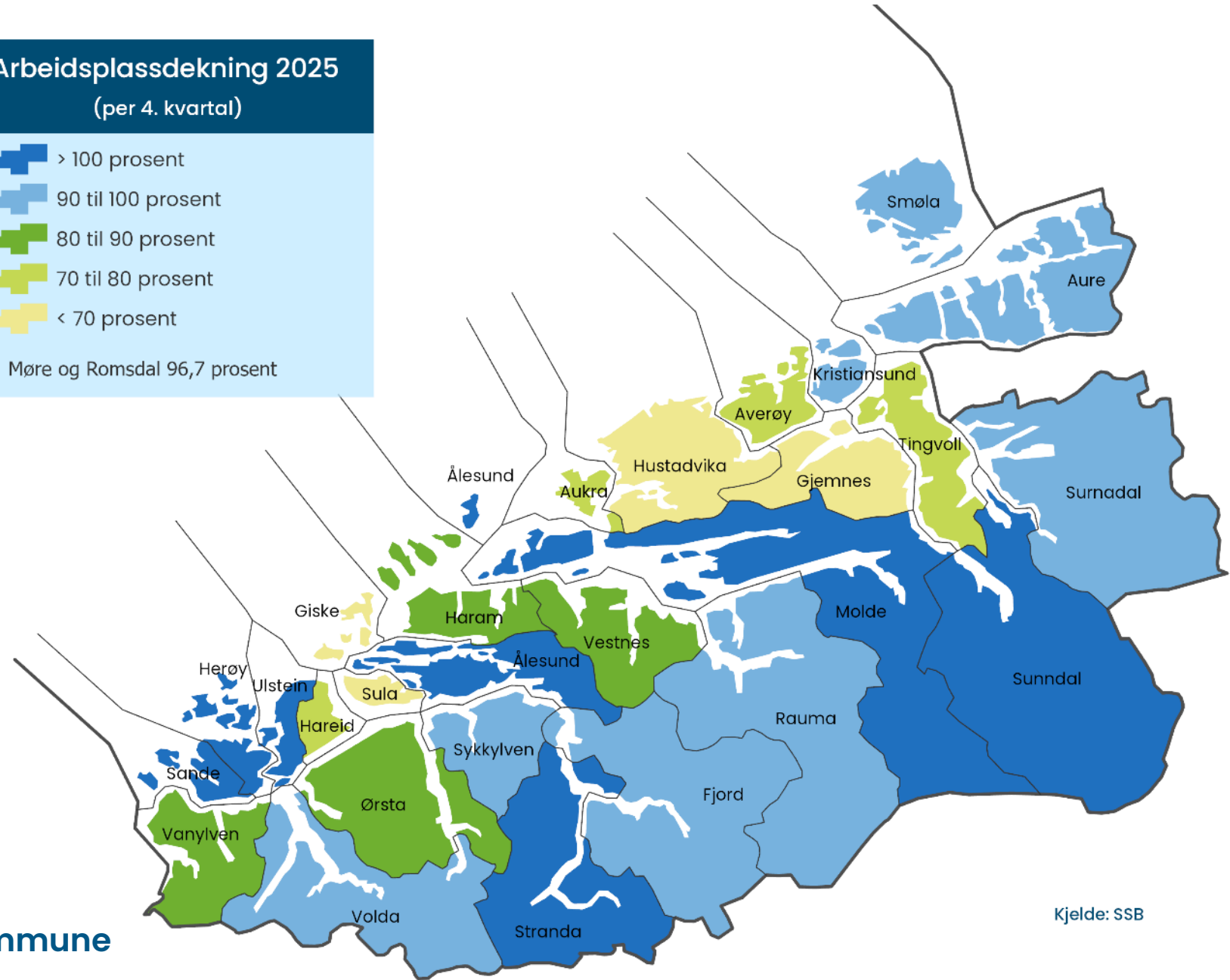

Arbeidsplassdekning per 4. kvartal 2021 og 2025

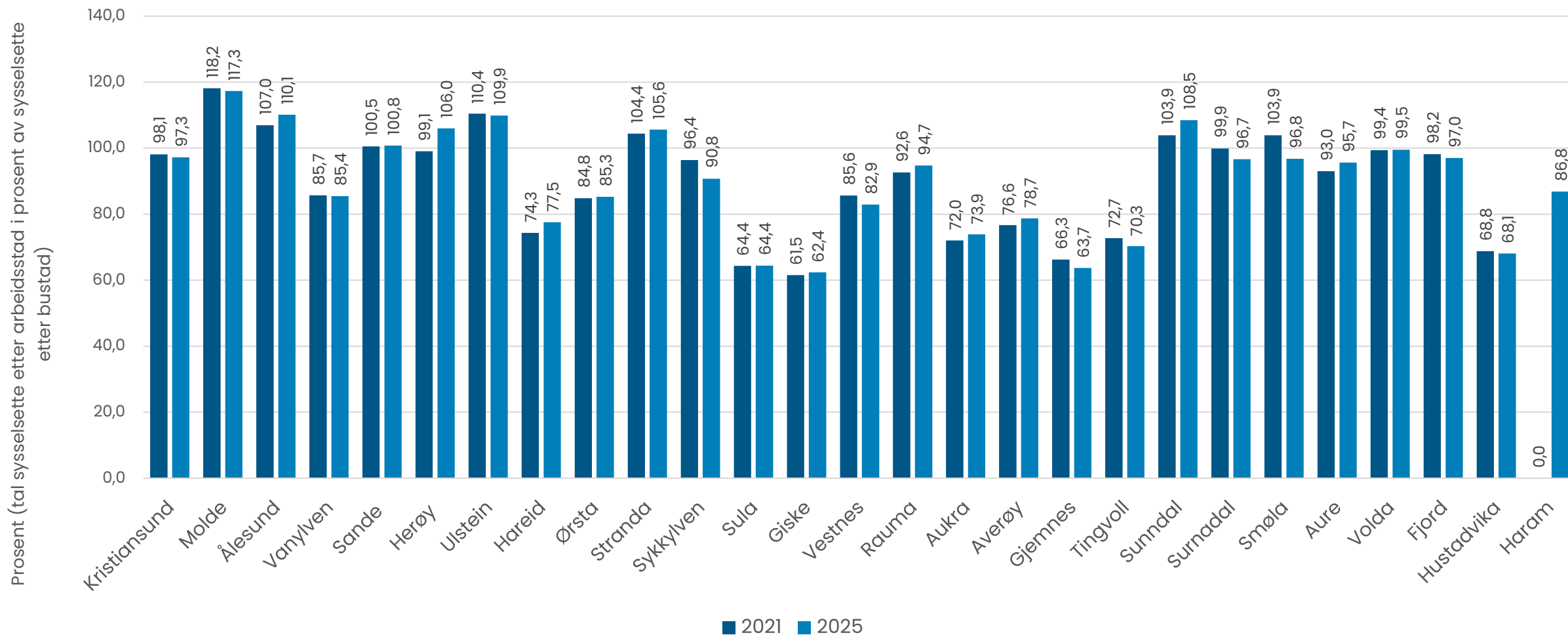

Pendling til- og frå Vestnes, hovudstraumar, sortert etter innpendling, topp 15 kommunar, per 4. kvartal 2025

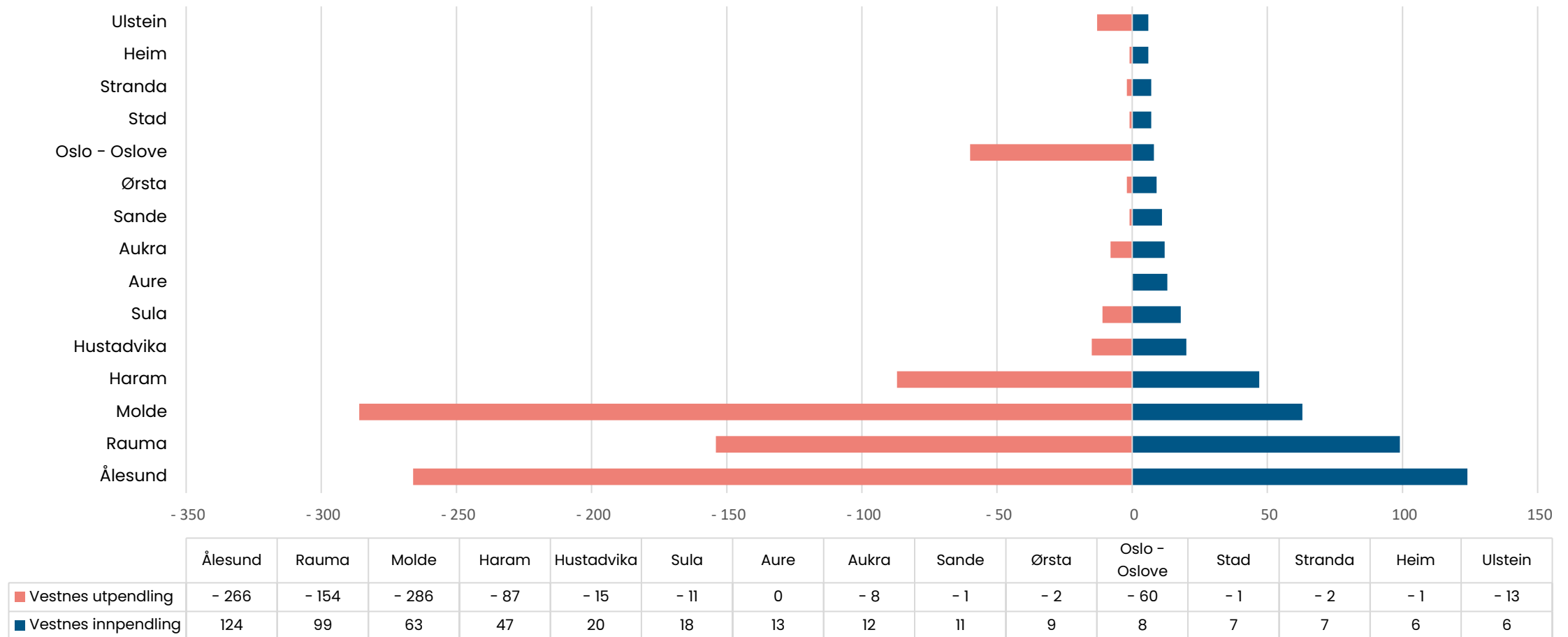

Pendling til- og frå Vestnes, hovudstraumar, sortert etter utpendling, topp 15 kommunar, per 4. kvartal 2025

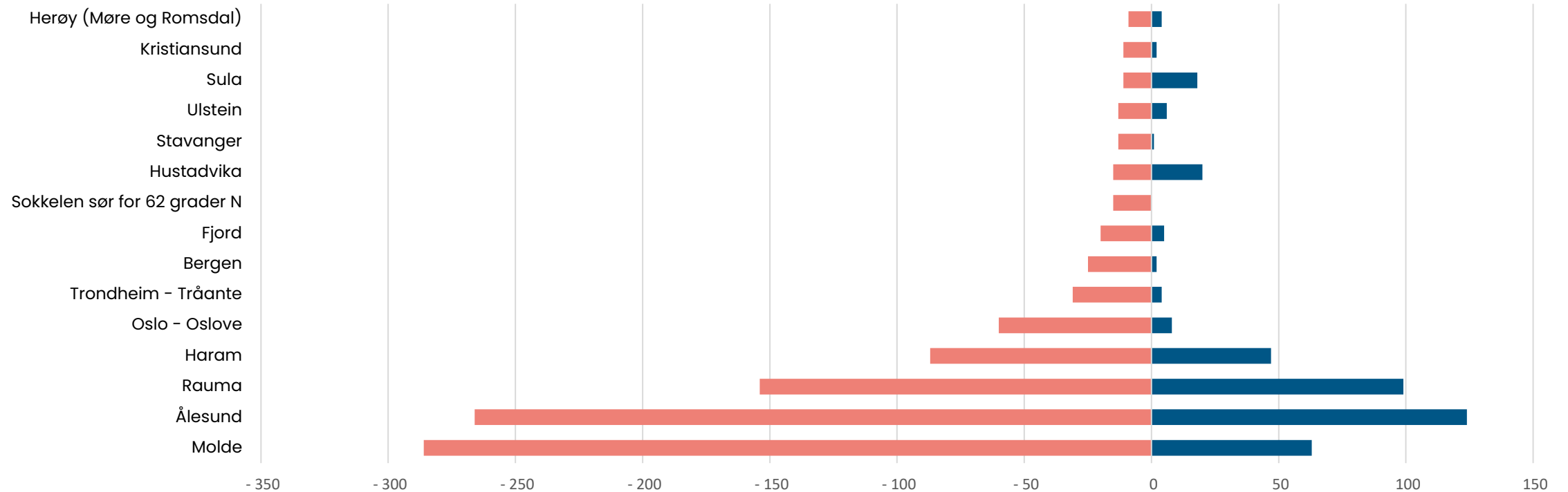

	Molde	Ålesund	Rauma	Haram	Oslo - Oslove	Trondheim - Tråante	Bergen	Fjord	Sokkelen sør for 62 grader N	Hustadvika	Stavanger	Ulstein	Sula	Kristiansund	Herøy (Møre og Romsdal)
Vestnes utpendling	- 286	- 266	- 154	- 87	- 60	- 31	- 25	- 20	- 15	- 15	- 13	- 13	- 11	- 11	- 9
Vestnes innpendling	63	124	99	47	8	4	2	5	0	20	1	6	18	2	4

Interaksjon mellom kommunane per 4. kvartal 2025

Bustads- kommune	Største utpendlings- kommune	Tal sysselsette busett i bustadskommune	Tal sysselsette med arbeidsstad i bustadskommune	Tal sysselsette med arbeidsstad i største utpendlings- kommune	Tal busette i	Del sysselsette	Personar som pendlar inn til kommunen	Personar som pendlar ut av kommunen	Relativ del
					med kommunen	som er busett i kommunen i % av arbeidsplassar i kommunen			utpendlarar til største utpendlings- kommune
Kristiansund	Molde	11 862	11 534	500	9 309	78,5 %	2 225	2 554	4,2 %
Molde	Hustadvika	16 748	19 650	545	13 579	81,1 %	6 071	3 169	3,3 %
Ålesund	Sula	31 810	35 028	918	25 561	80,4 %	9 467	6 249	2,9 %
Vanylven	Stad	1 438	1 219	54	1 035	72,0 %	184	401	3,8 %
Sande	Herøy	1 179	1 187	116	759	64,4 %	428	420	9,8 %
Herøy	Ulstein	4 551	4 825	456	3 233	71,0 %	1 591	1 317	10,0 %
Ulstein	Hareid	4 520	4 966	452	2 569	56,8 %	2 396	1 950	10,0 %
Hareid	Ulstein	2 512	1 949	684	1 134	45,1 %	814	1 378	27,2 %
Ørsta	Volda	5 530	4 720	1 073	3 307	59,8 %	1 413	2 223	19,4 %
Stranda	Sykkylven	2 253	2 381	93	1 798	79,8 %	583	455	4,1 %
Sykkylven	Ålesund	3 891	3 526	418	2 982	76,6 %	546	911	10,7 %
Sula	Ålesund	5 065	3 258	2 340	2 056	40,6 %	1 202	3 010	46,2 %
Giske	Ålesund	4 555	2 844	1 862	2 123	46,6 %	720	2 433	40,9 %
Vestnes	Molde	3 584	2 966	286	2 420	67,5 %	547	1 164	8,0 %
Rauma	Molde	3 598	3 414	262	2 785	77,4 %	628	814	7,3 %
Aukra	Molde	1 871	1 384	578	969	51,8 %	415	902	30,9 %
Averøy	Kristiansund	2 956	2 331	701	1 644	55,6 %	687	1 312	23,7 %
Gjemnes	Molde	1 362	871	350	624	45,8 %	247	739	25,7 %
Tingvoll	Kristiansund	1 447	1 022	177	866	59,8 %	154	582	12,2 %
Sunndal	Molde	3 405	3 690	87	2 952	86,7 %	738	449	2,6 %
Surnadal	Sunndal	2 913	2 811	132	2 313	79,4 %	498	599	4,5 %
Smøla	Kristiansund	1 091	1 057	35	925	84,8 %	134	165	3,2 %
Aure	Kristiansund	1 658	1 584	87	1 253	75,6 %	332	404	5,2 %
Volda	Ørsta	5 334	5 310	893	3 162	59,3 %	2 148	2 173	16,7 %
Fjord	Ålesund	1 305	1 270	167	920	70,5 %	352	387	12,8 %
Hustadvika	Molde	7 101	4 836	2 046	3 801	53,5 %	1 035	3 300	28,8 %
Haram	Ålesund	4 743	4 122	1 299	2 948	62,2 %	1 173	1 796	27,4 %

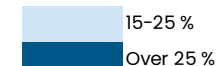
Utpendling til største
utpendlingskommune

Vestnes: år-til-år-endring i folketal og sysselsette etter bu- og arbeidsstad, 2012-2025

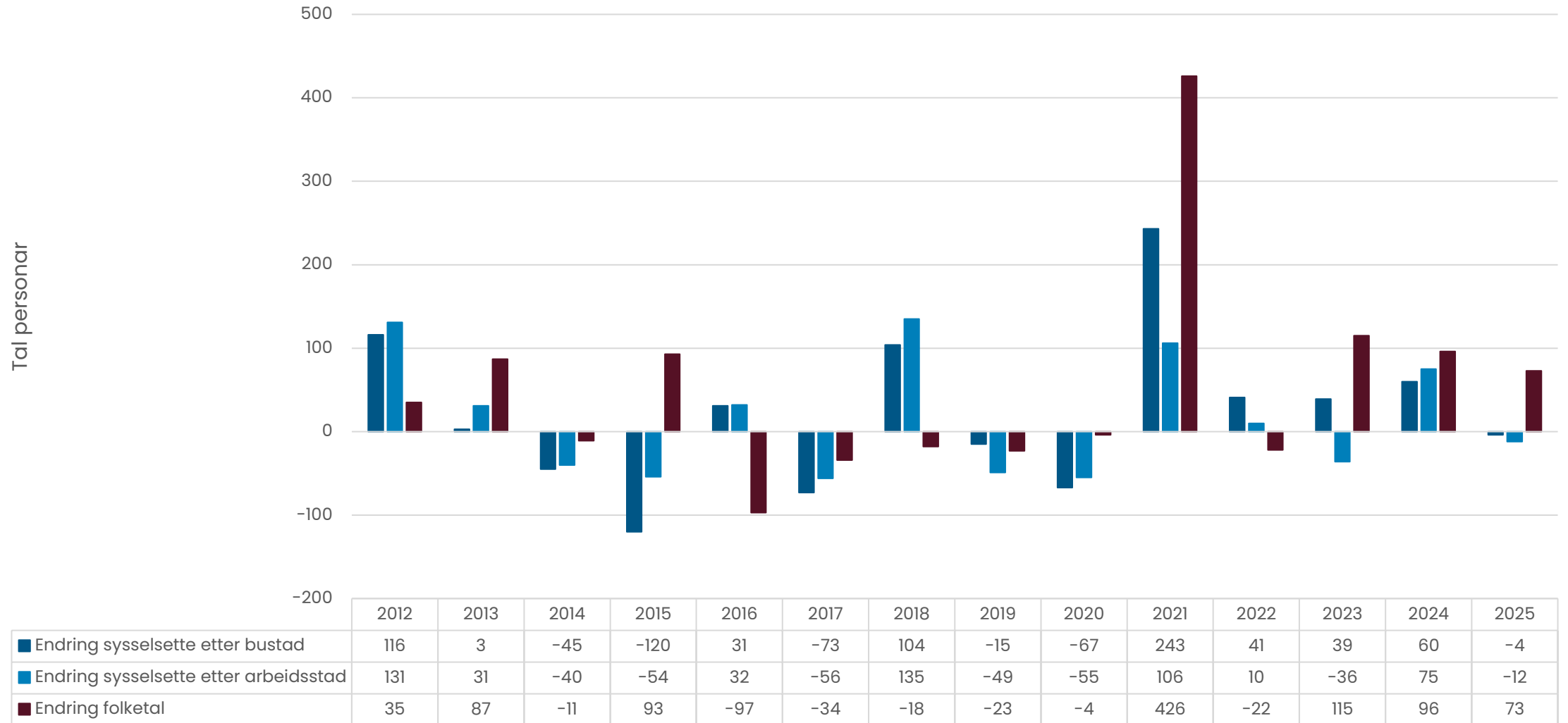

Næringsstruktur

- Bergverk/Stein/Mineral
- Fiskeri/Havbruk
- Landbruksbasert næringsverksemd
- Maritim klynge
- Møbel/Trevare
- Petroleum
- Prosessindustrien
- Reiseliv
- Tekstil/Konfeksjon

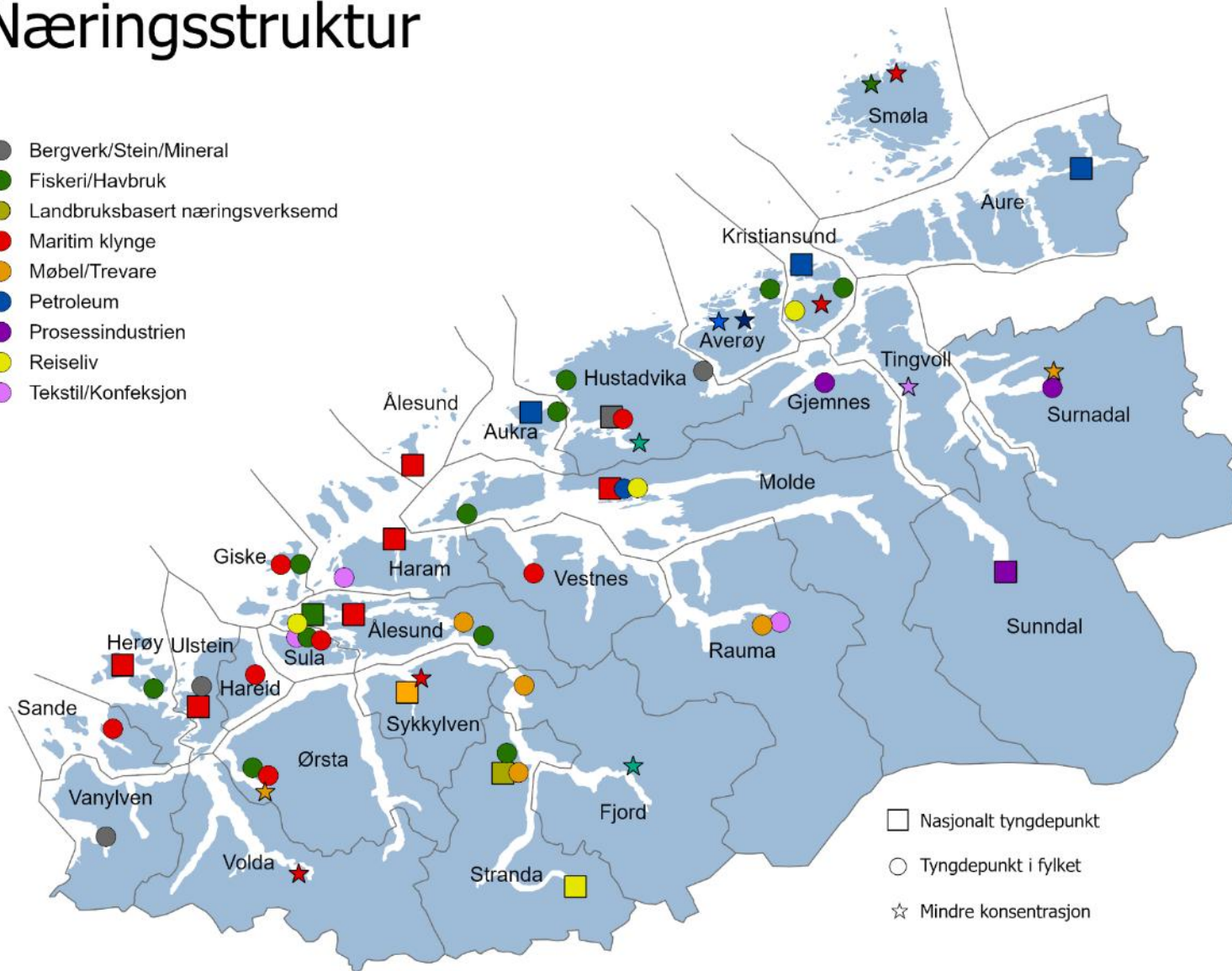

Næringsstruktur i kommunen, fylket og landet, per 4. kvartal 2025

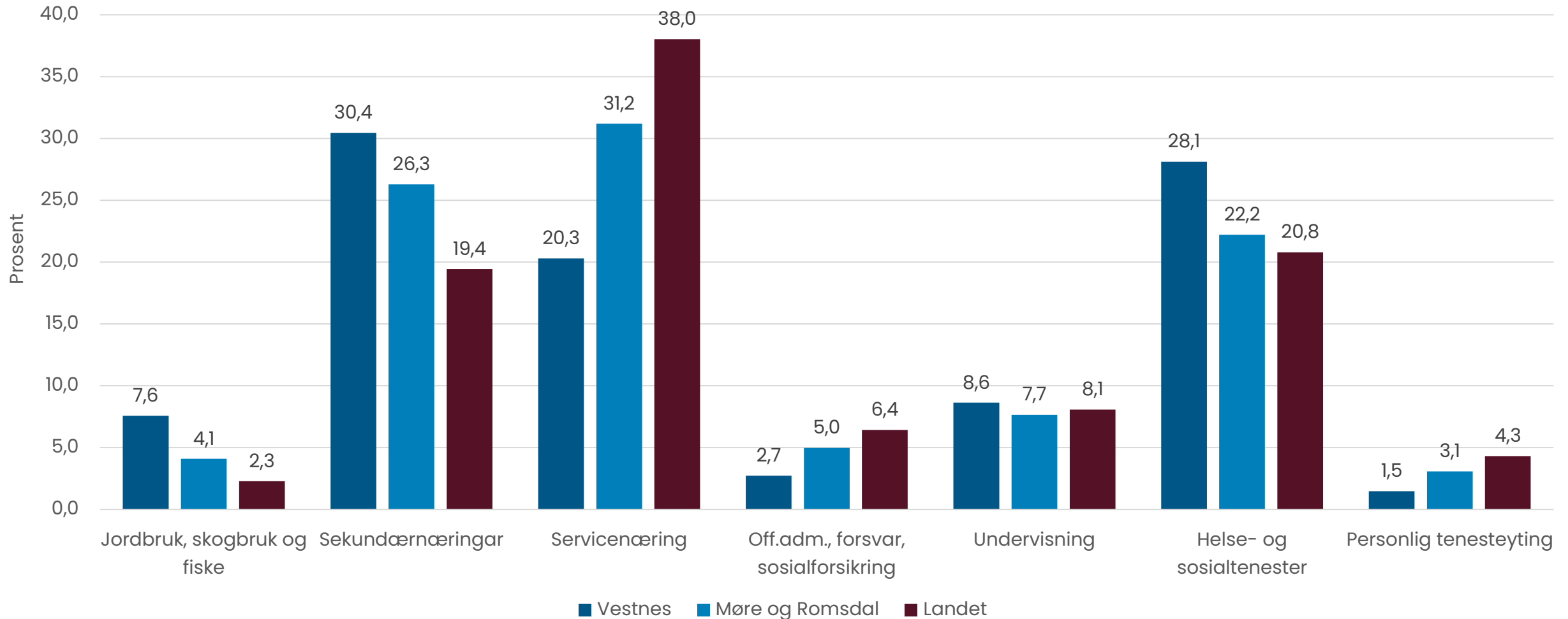

Tal sysselsatte med arbeidsstad i kommunen, etter kjønn per 4. kvartal 2025

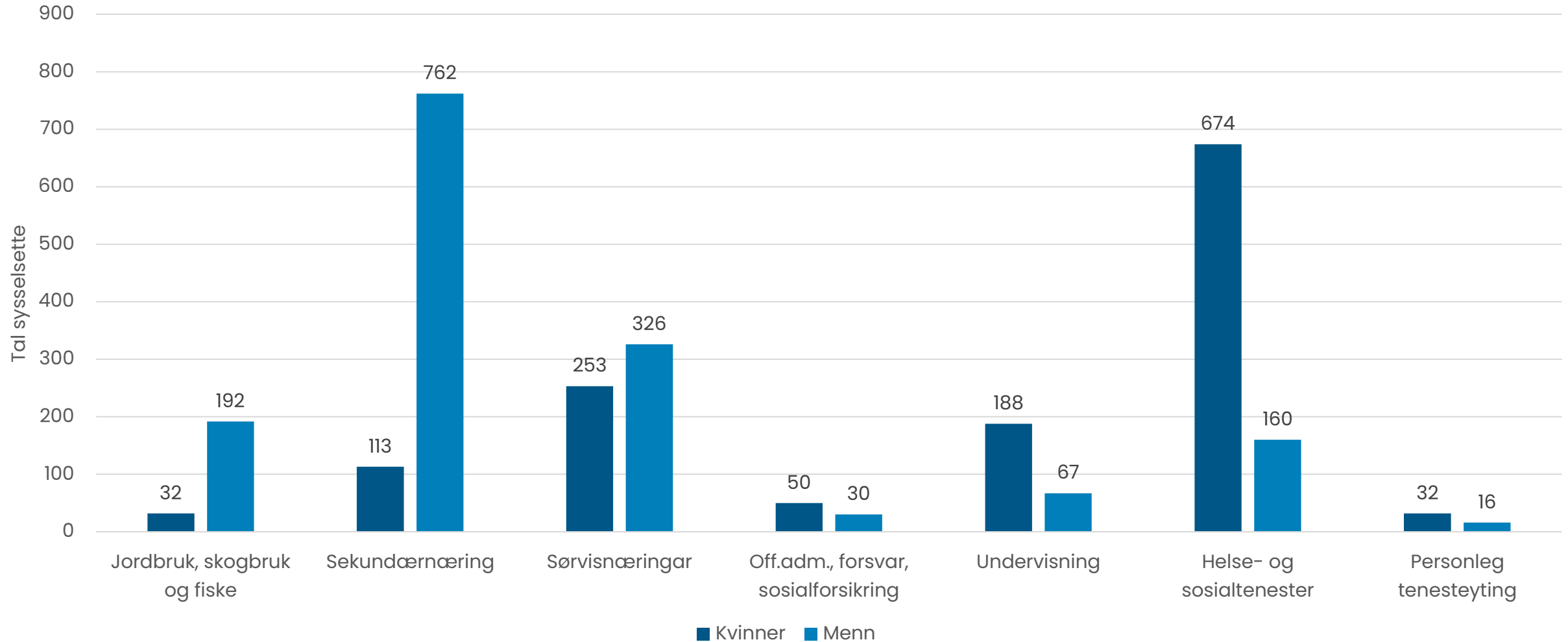

Tal sysselsette etter sektor og næring, per 4. kvartal 2025

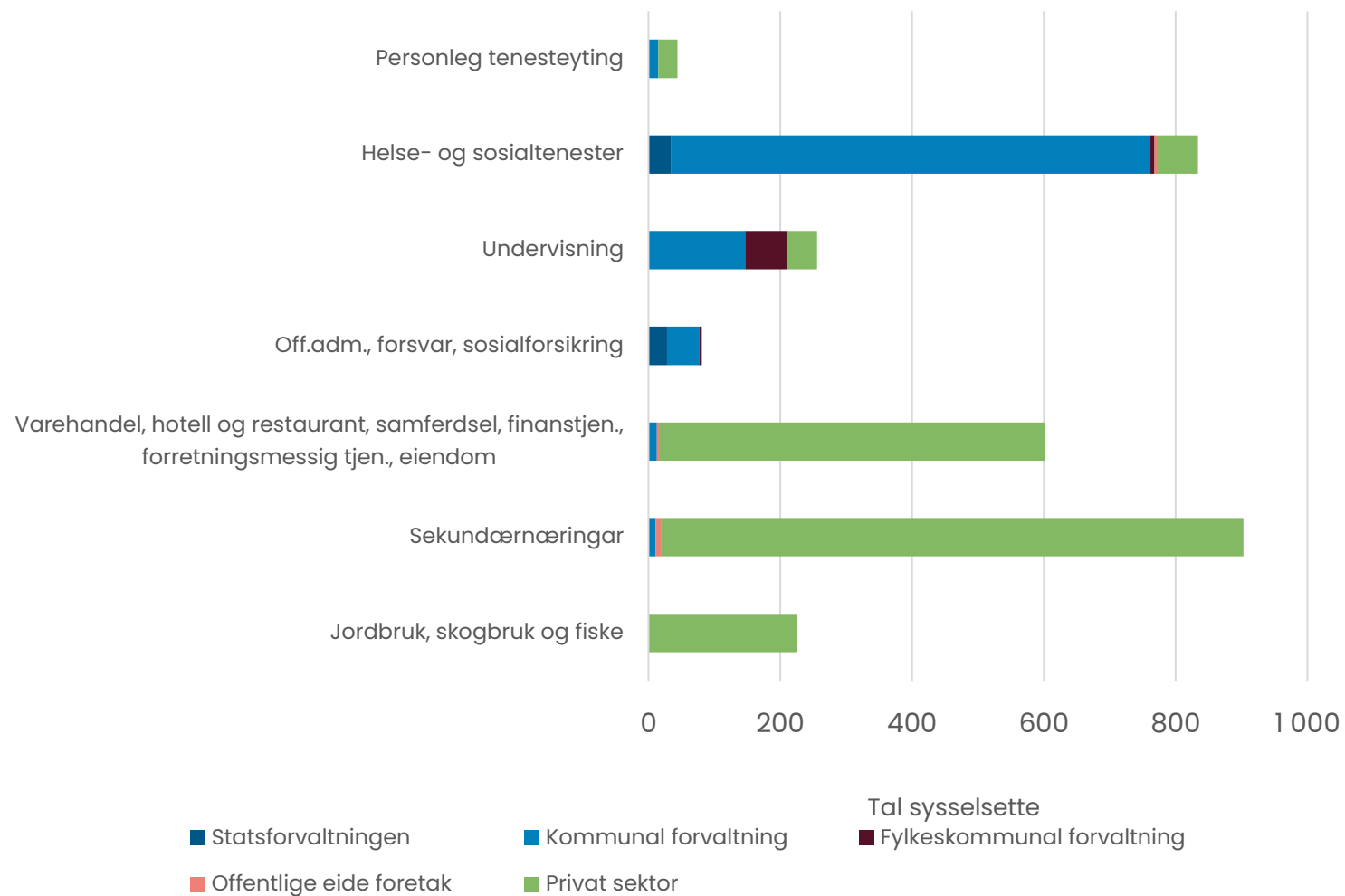

Andel sysselsatte i statsforvaltninga, 2025

Sysselsette i statsforvaltninga, i prosent, 2025

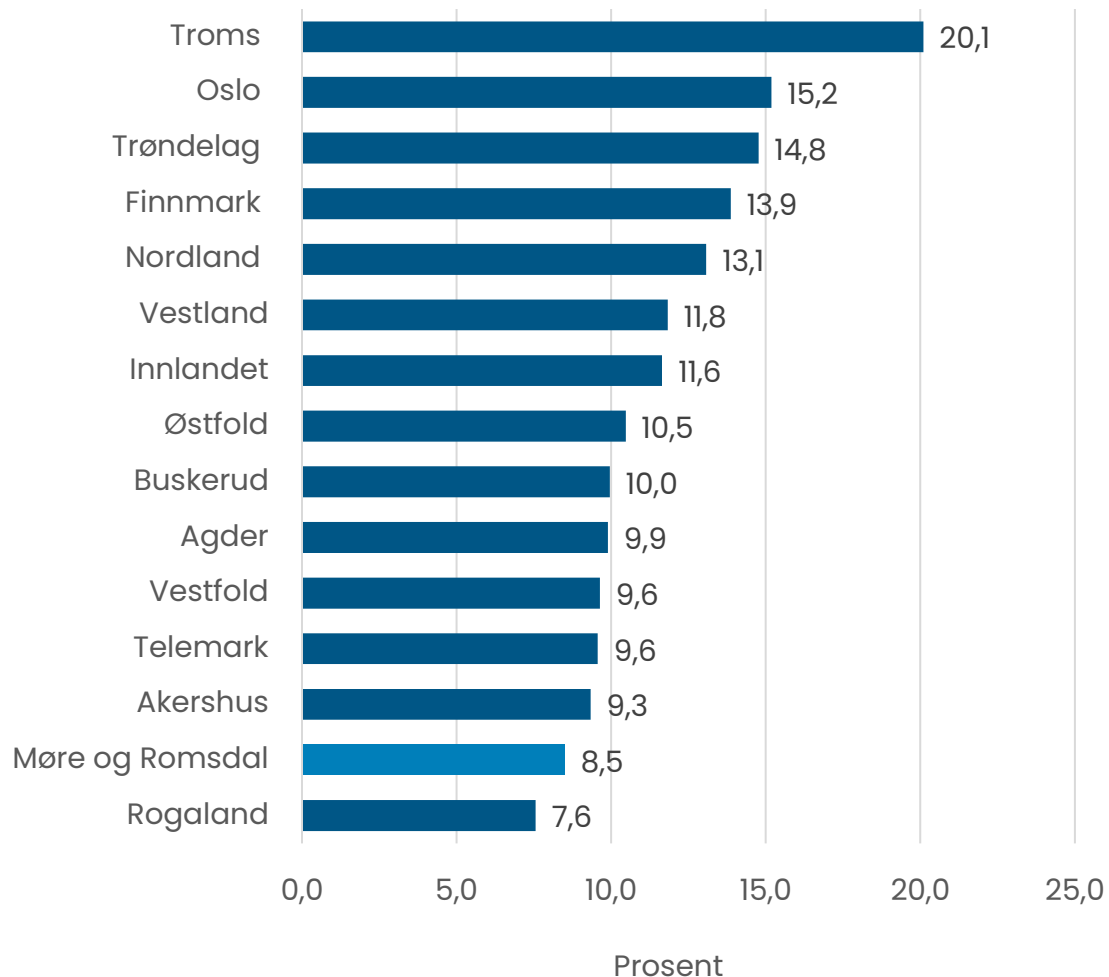

Sysselsette i statsforvaltninga, i prosent, 2025

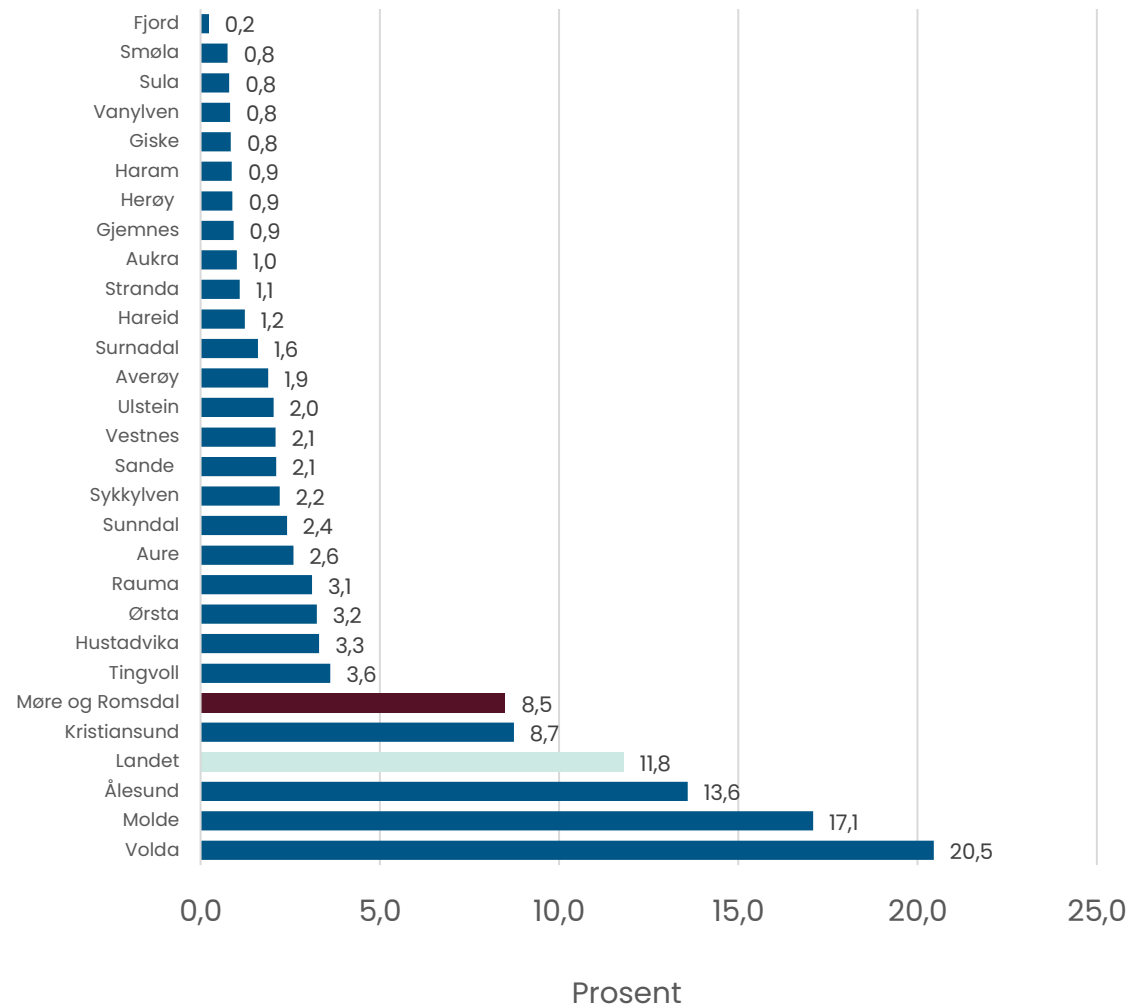

Elevar på vidaregåande skolar, skoleåret 2025/2026, etter skole og bustadkommune

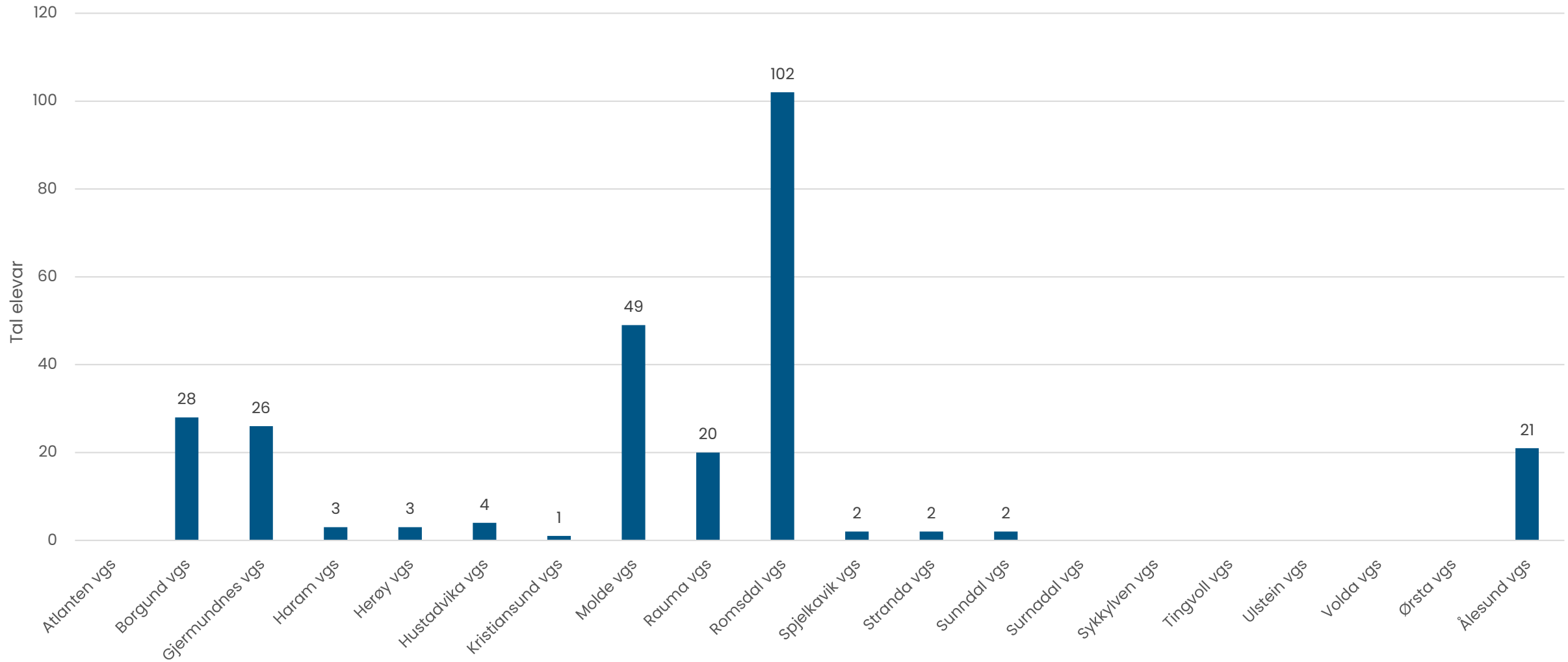

Gjennomføring i vidaregåande etter heimkommune, 2018-kullet

Alle utdanningsprogram

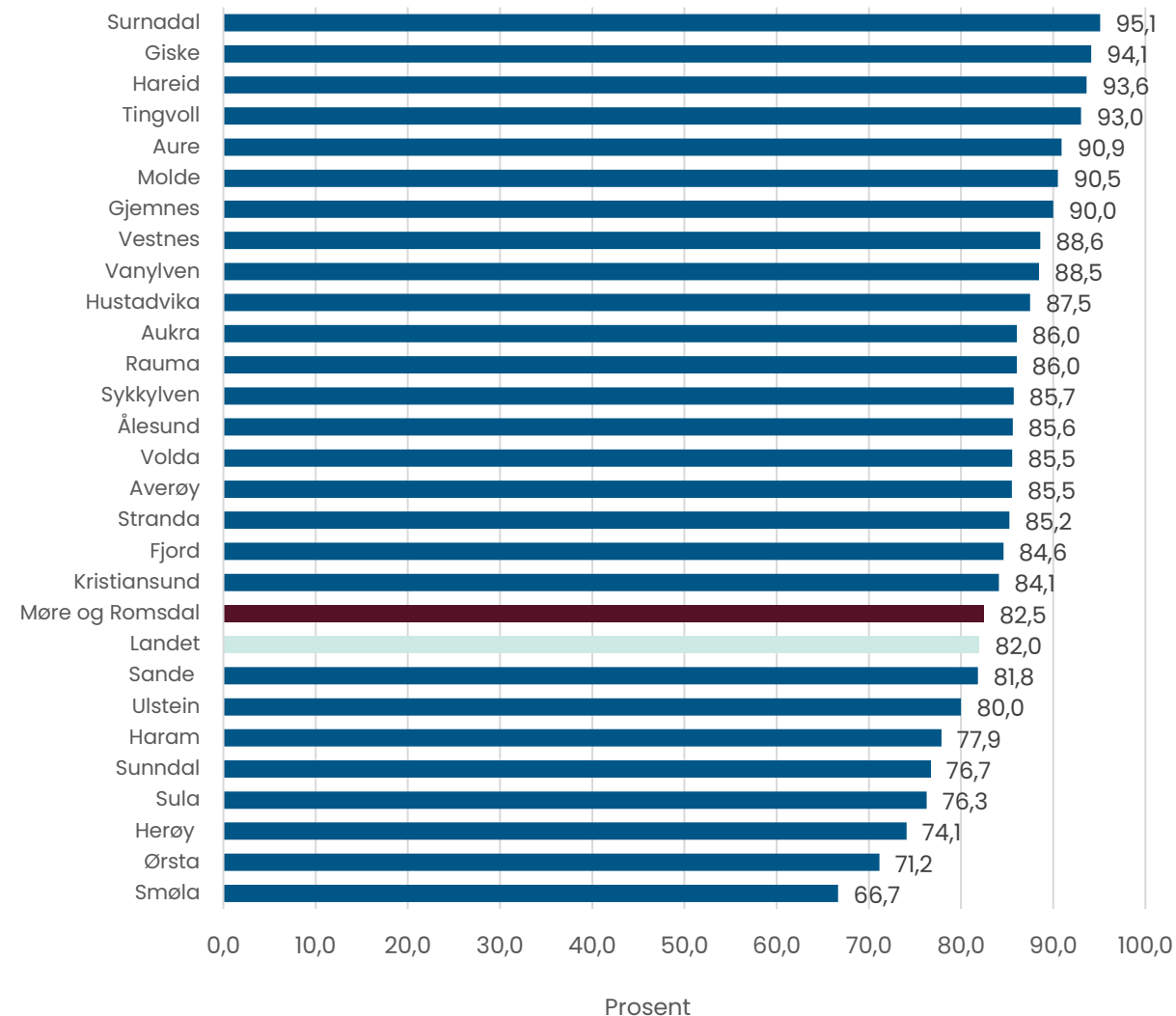

Møre og Romsdal fylkeskommune mottar gjennomføringsstatistikken frå SSB i to kategoriar, «normert tid» og «meir enn normert tid» (+ 2 år). På bakgrunn av dette utarbeider fylkeskommunen gjennomføringstal etter 5/6 år for kommunane i fylket. Grunna omsyn til personvernet angir ikkje SSB tal der det er færre enn 3 elevar i ein av dei nemnte kategoriane. Verdien blir då sett til 0 dersom dette er tilfelle. Det betyr at tala for dei aller minste kommunane som har få elevar, kan vere unøyaktige som følgje av dette.

Kjelde: SSB





Tal personar utanfor arbeid, utdanning og arbeidsmarknadstiltak, 2024

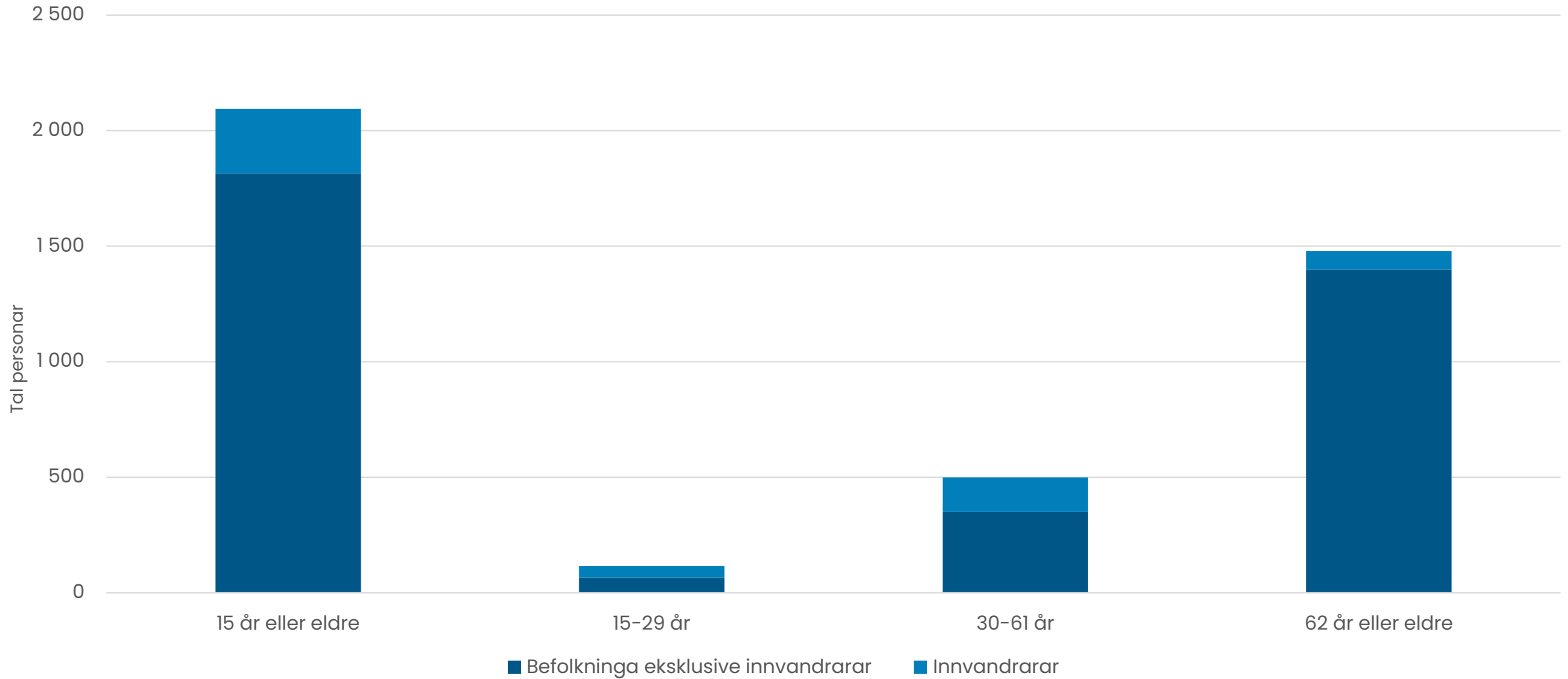



Ungdom som ikkje er i arbeid, utdanning eller arbeidsmarknadstiltak (NEET)

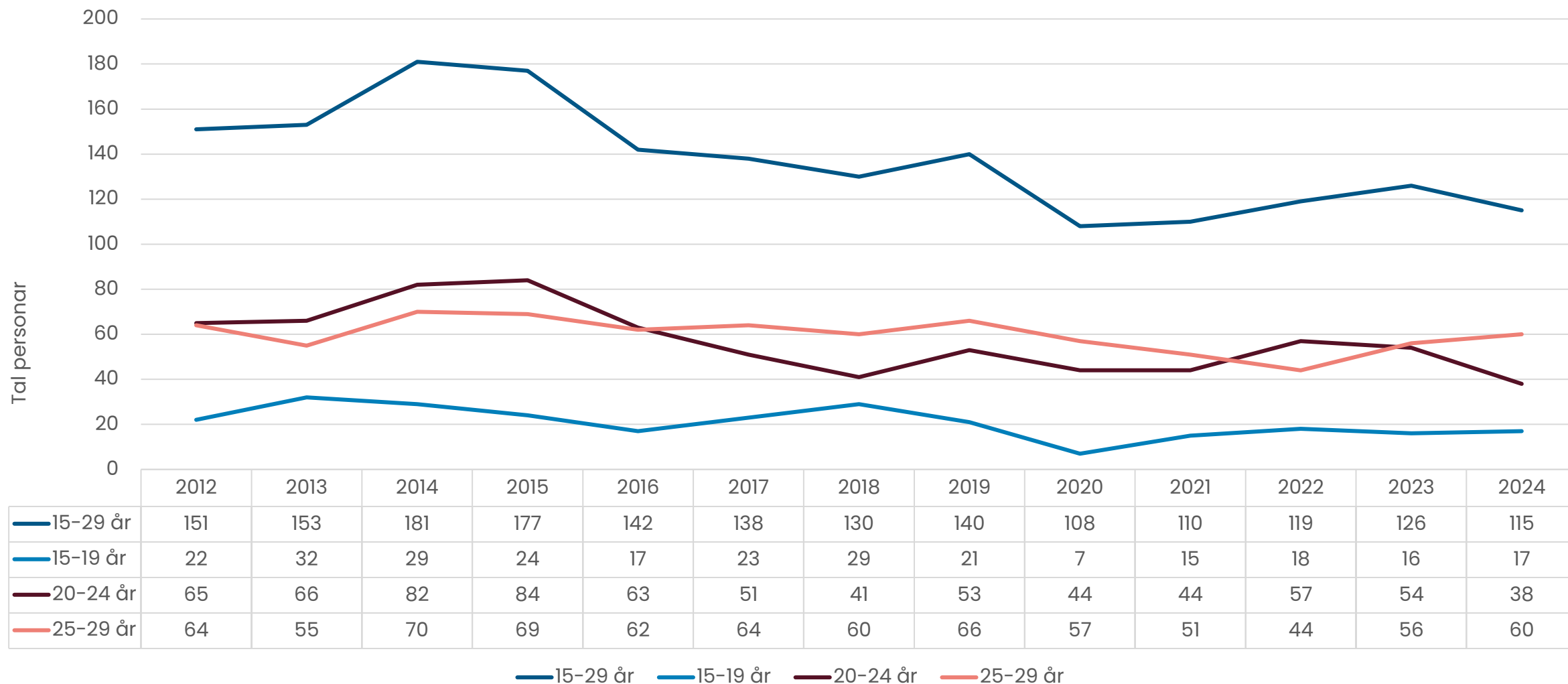

Andel av befolkninga (15 år og eldre) som er utanfor arbeid, utdanning og arbeidsmarkedstiltak, 2024



Møre og Romsdal
fylkeskommune

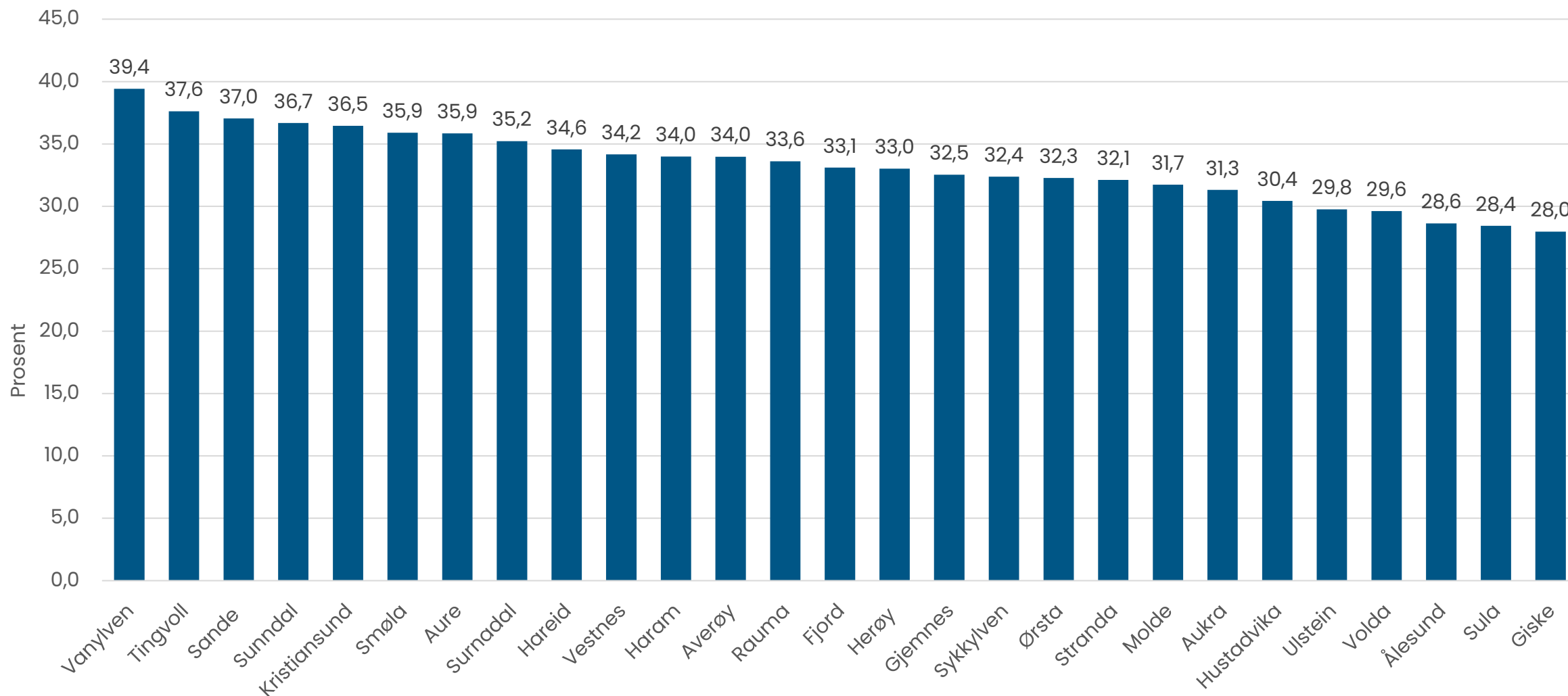

Vestnes kommune

Kjelde: SSB



Utdanningsnivået i befolkninga*

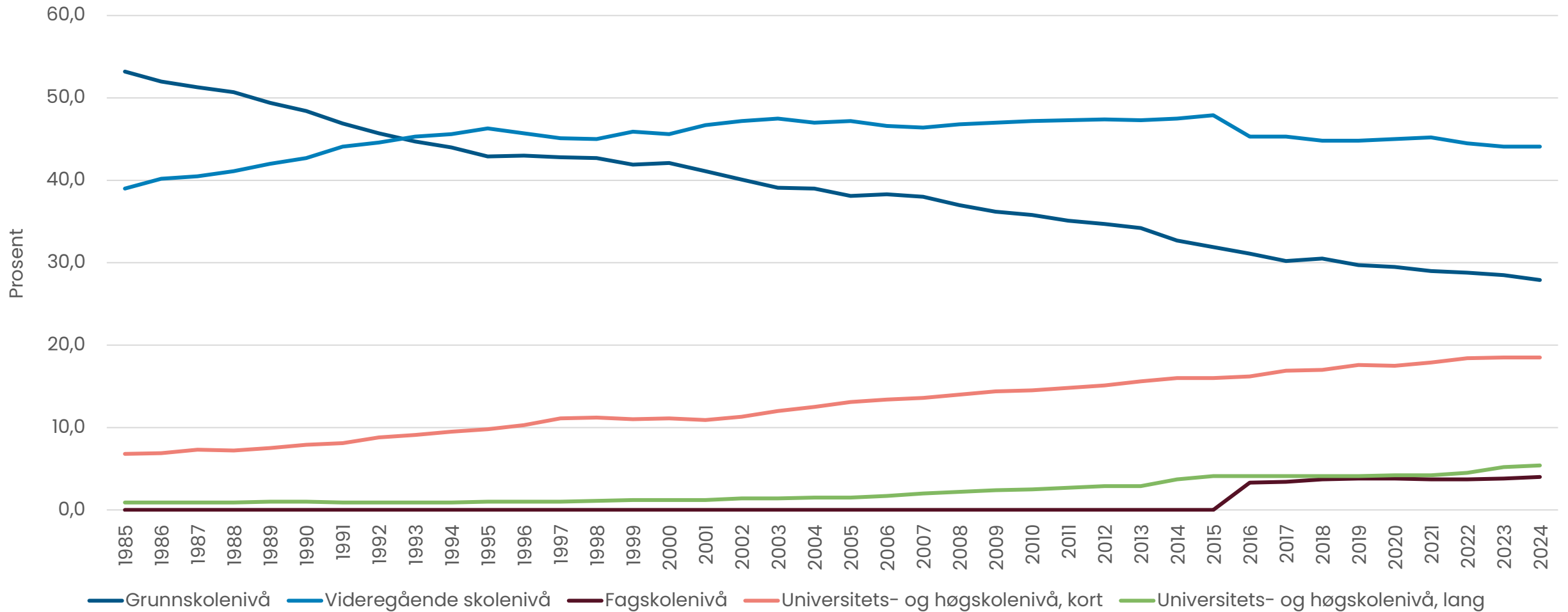

Utdanningsnivået i befolkninga*, etter kjønn, 2006 og 2024

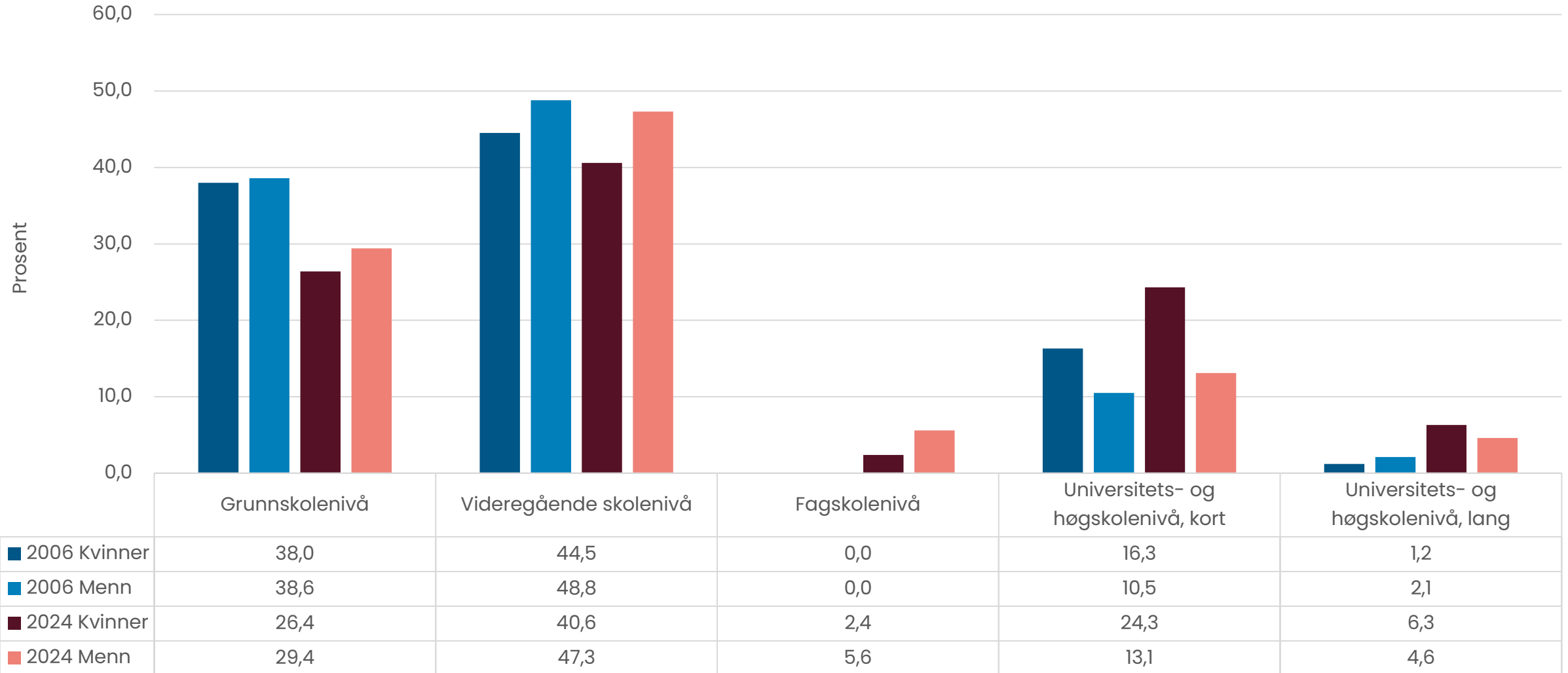

Median bruttoinntekt 2015 og 2023

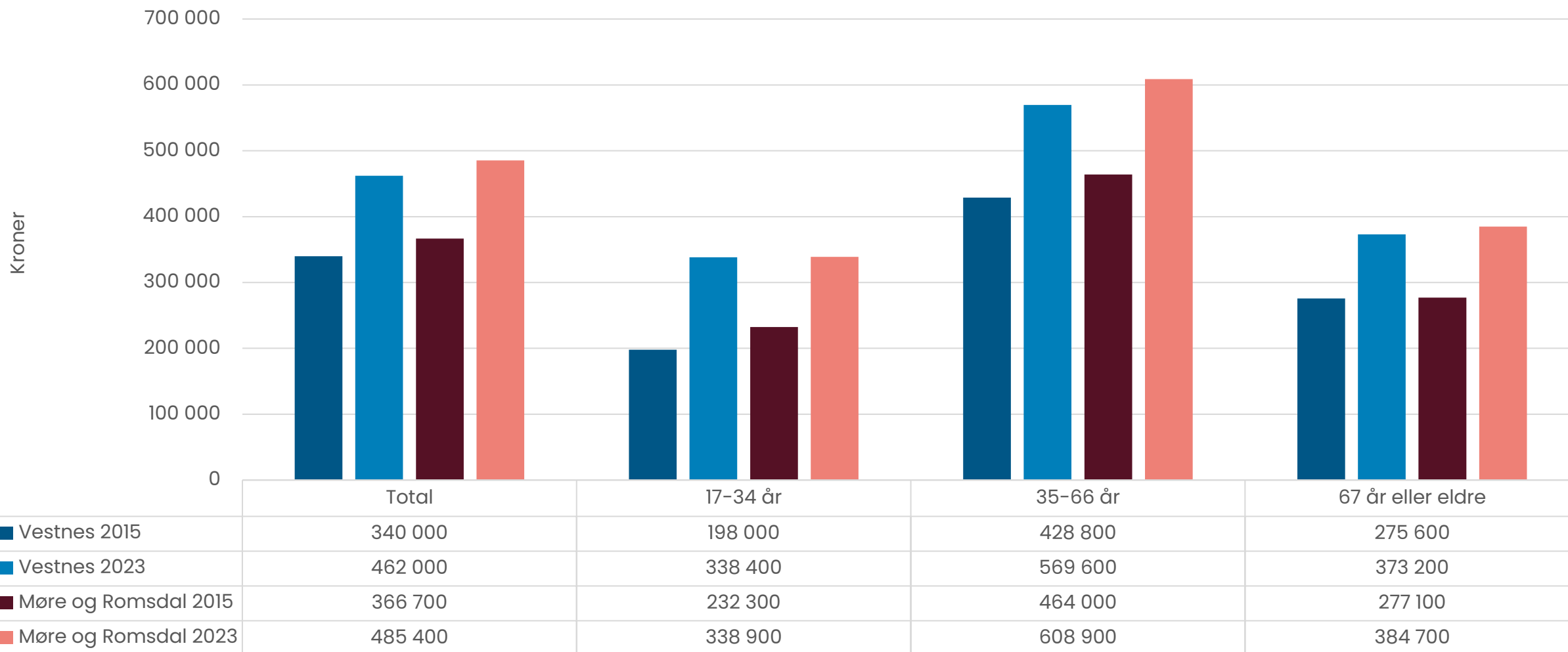

Samla arealbruk og arealressursar, i prosent, kommune, fylket og landet, 2025

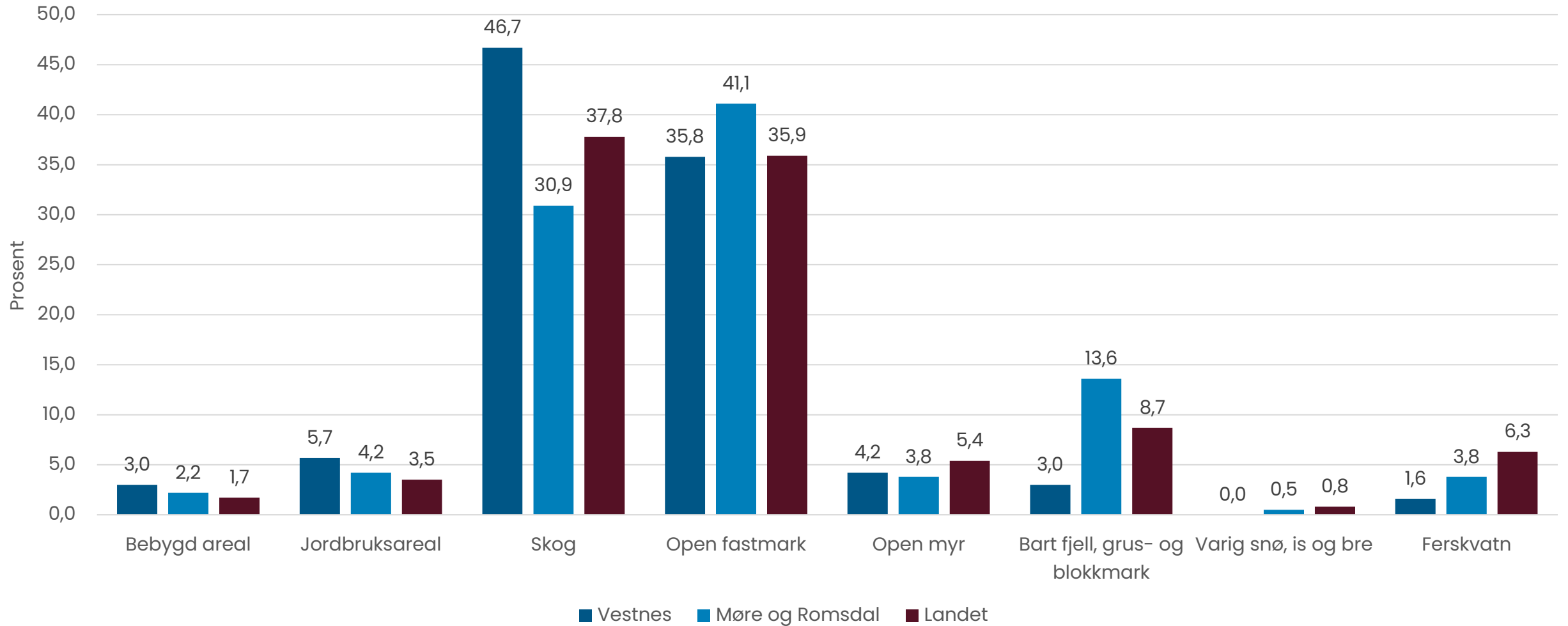

Samla arealbruk i kommunen, i km₂, per 2025

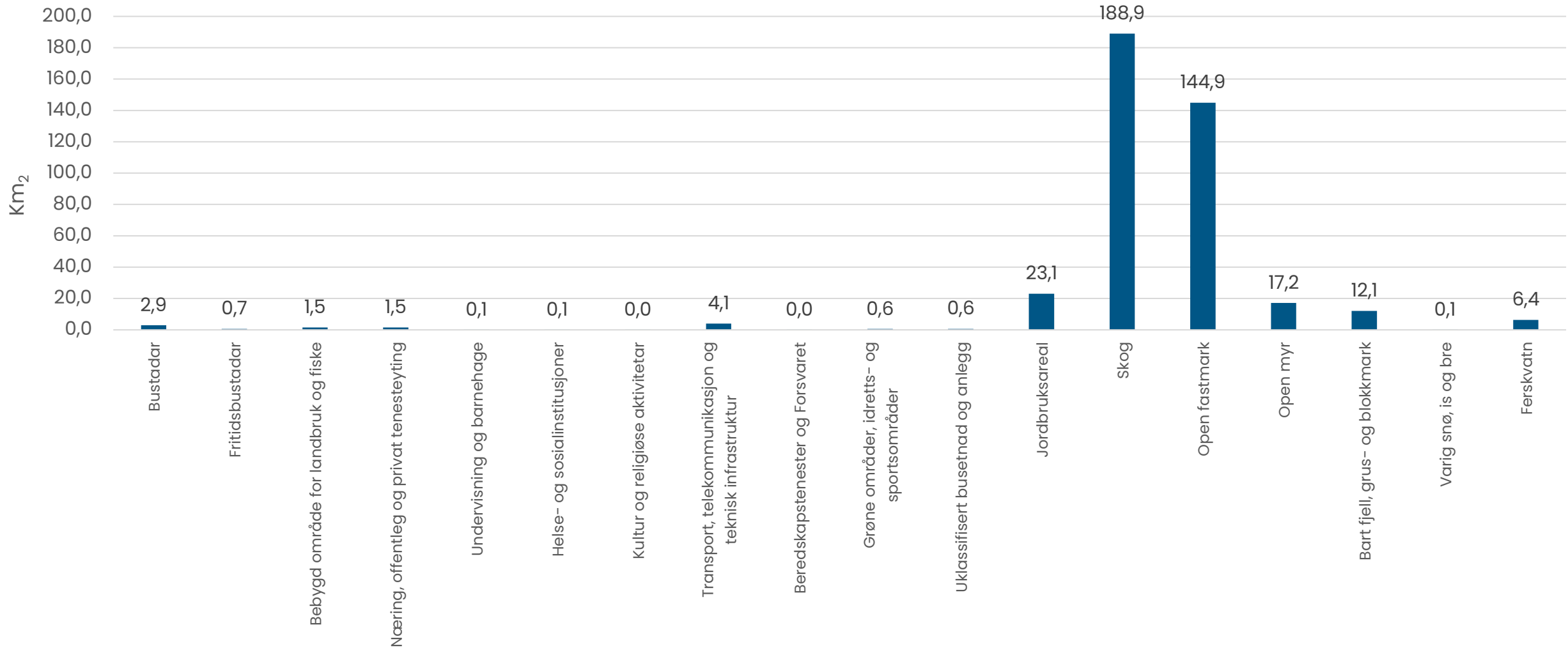

Tettleik av fritidsbygg

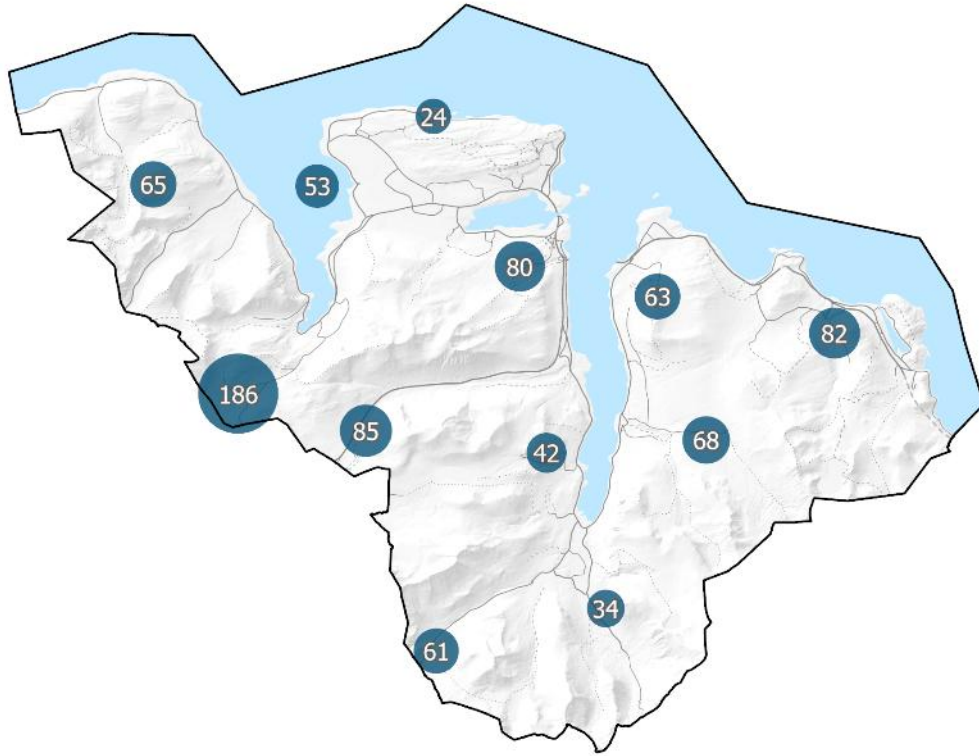

Tettleik av bustadbygg

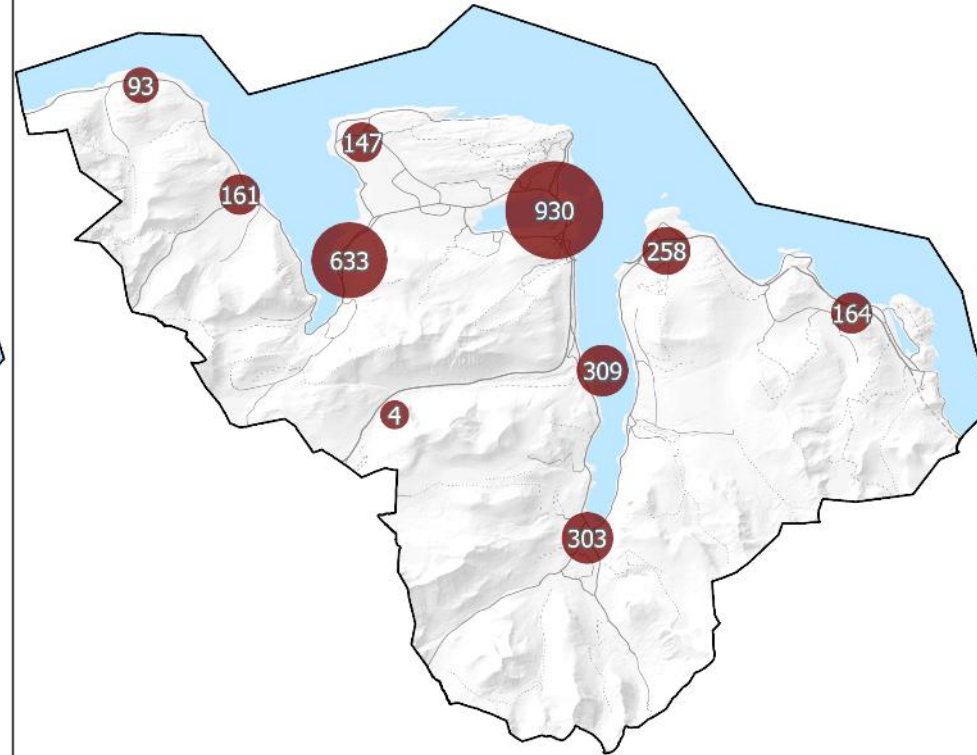

Tettleik av fritidsbustader i Møre og Romsdal

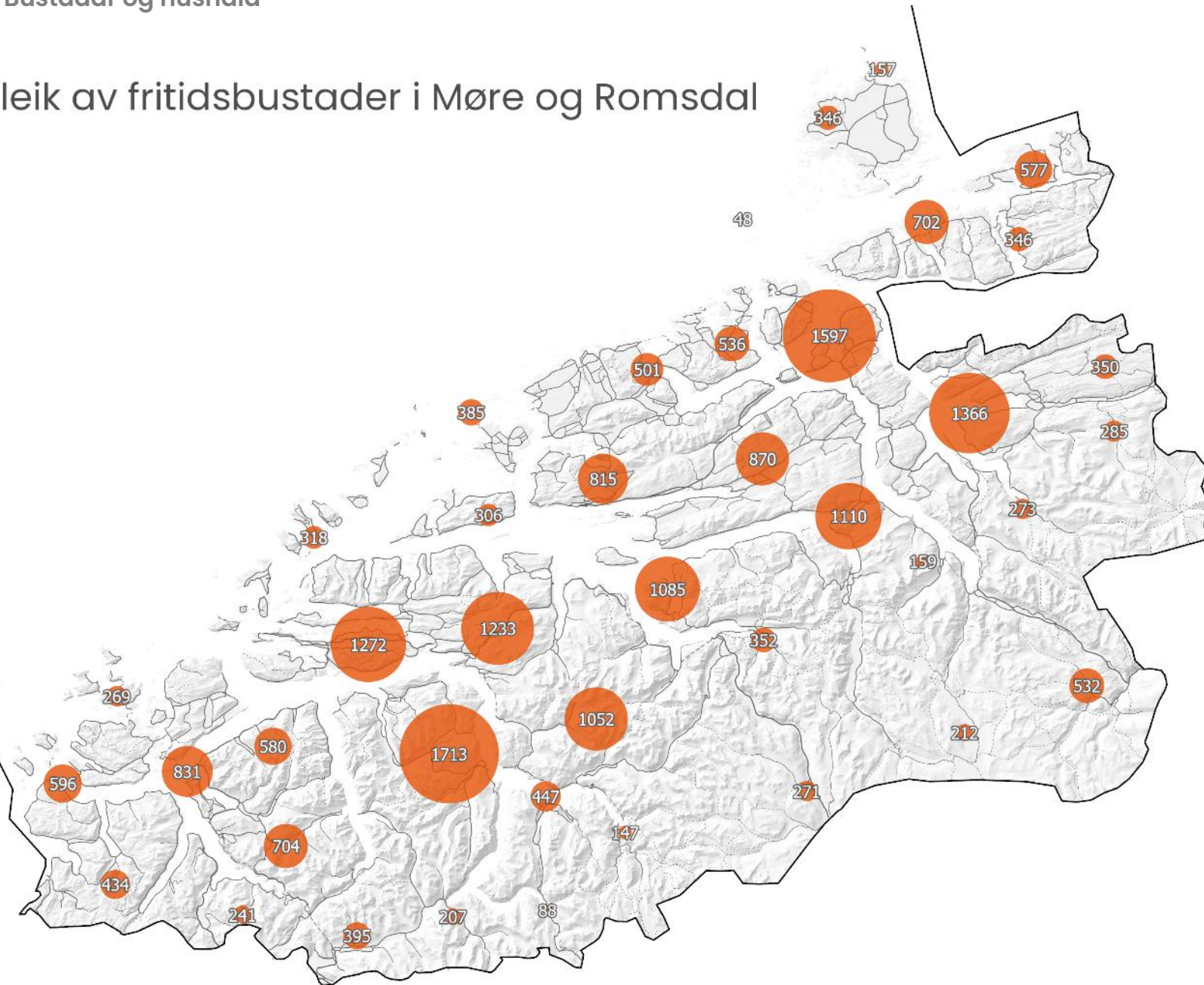

Tal på fritidsbustader kommunefordelt

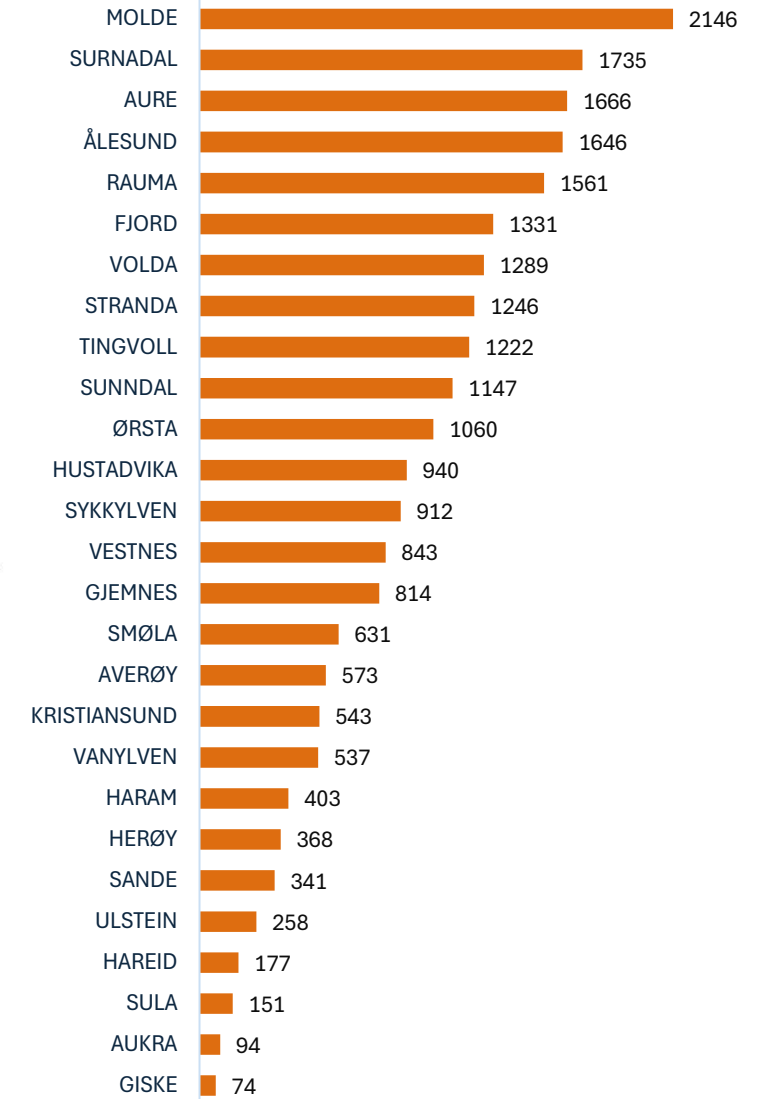

Hushald etter type

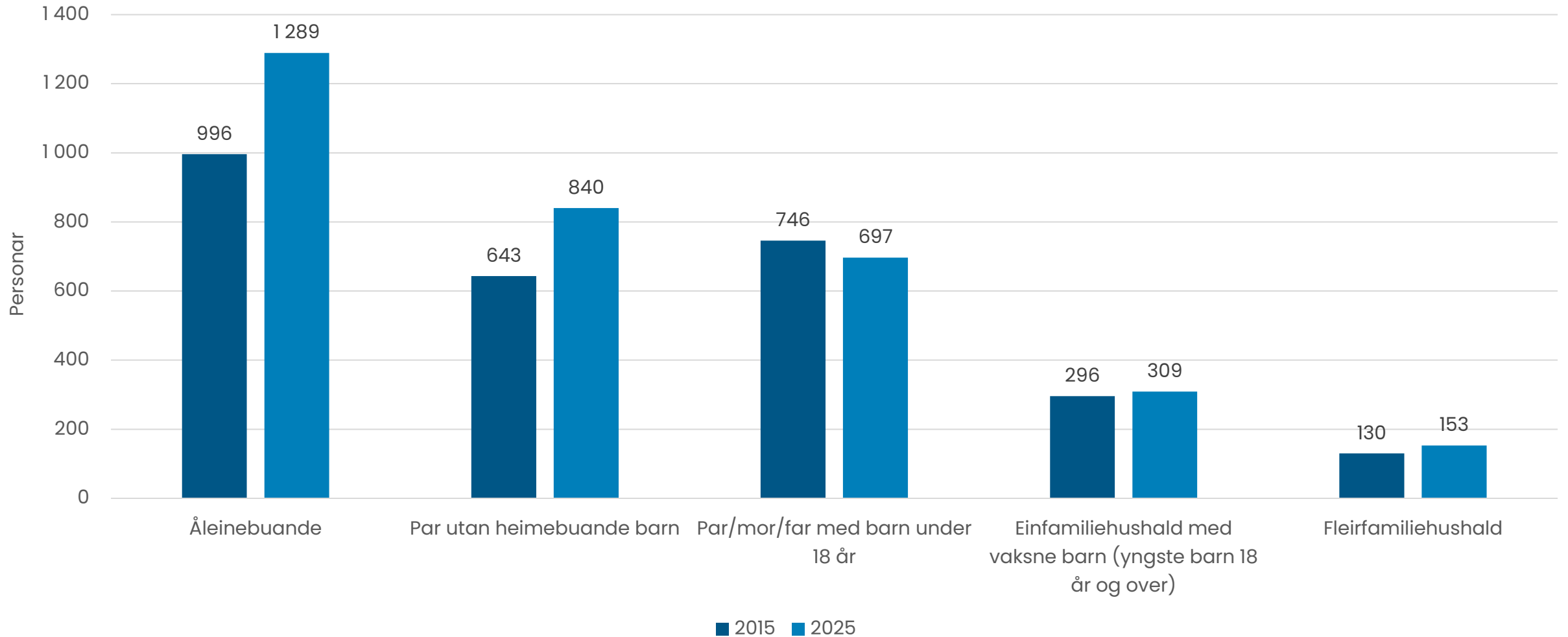

Bustader etter type

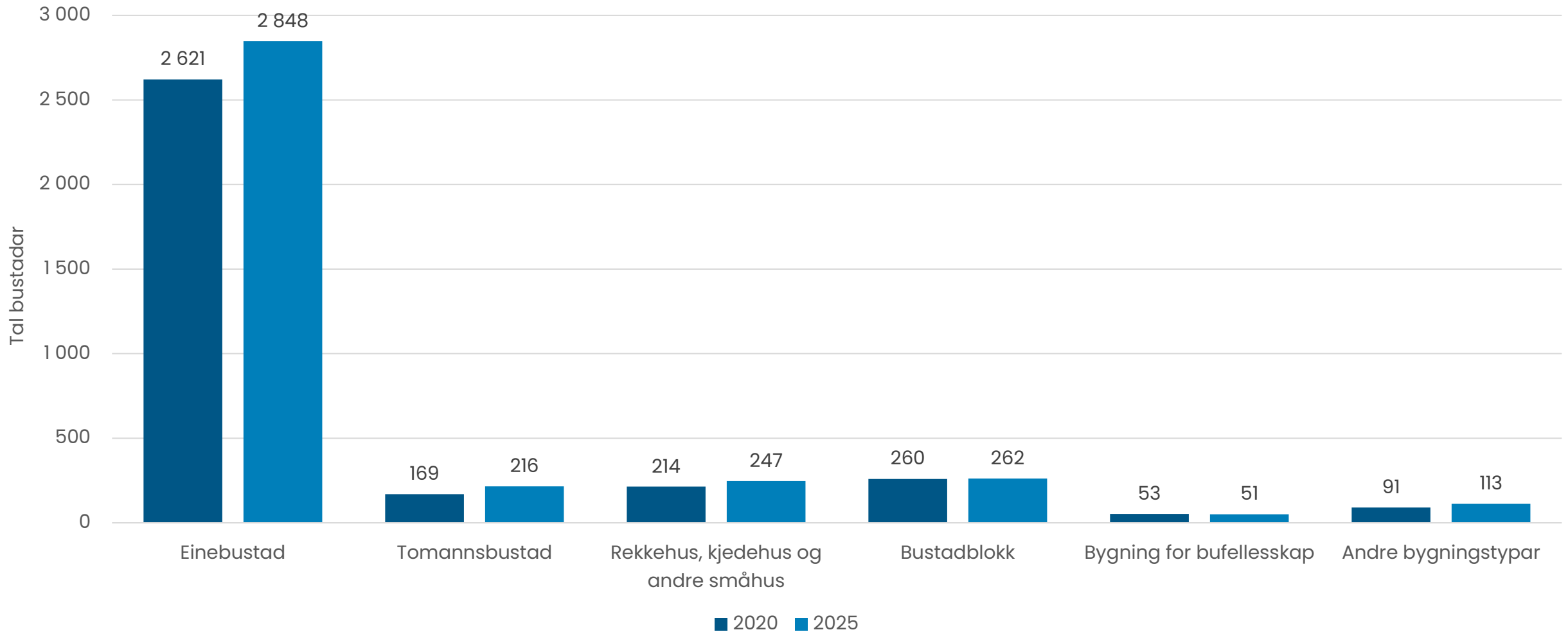

Igangsette og fullførte bustadar

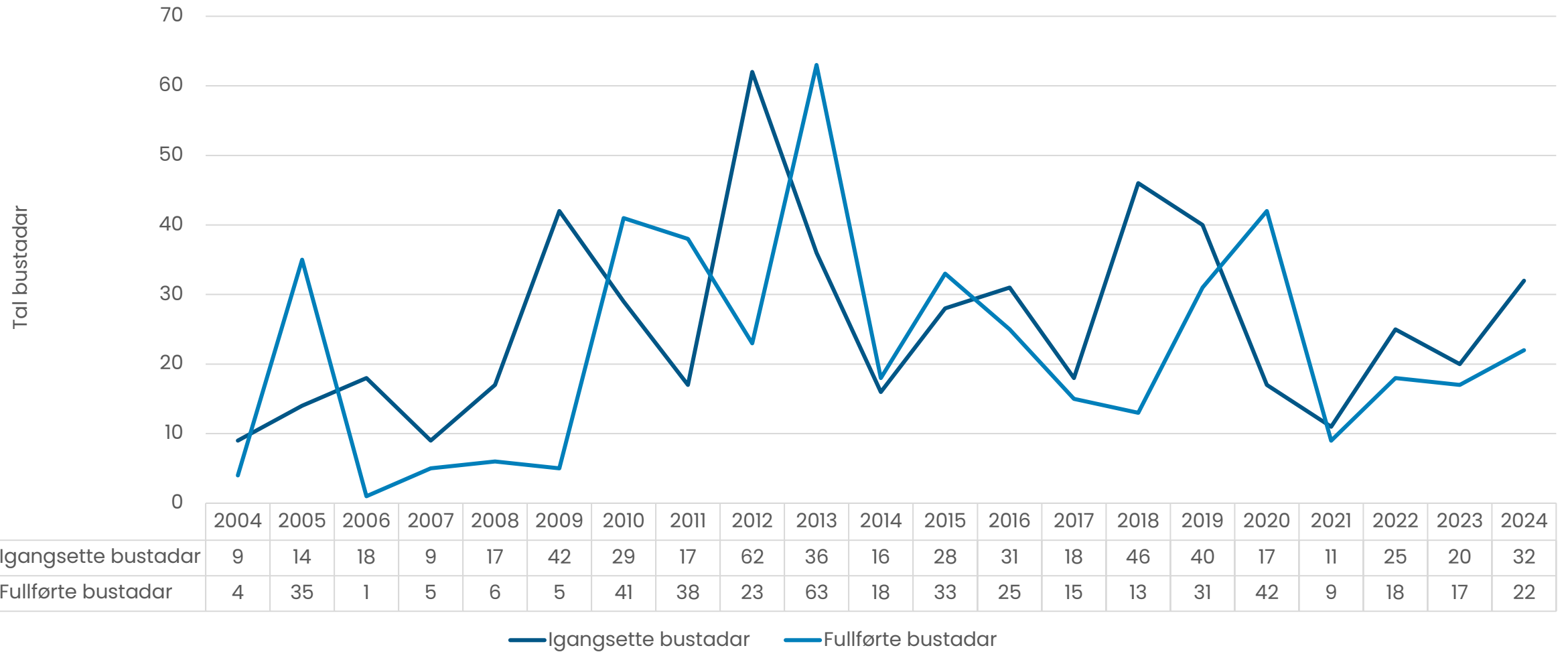

Folkehelse og levekår

Møre og Romsdal fylkeskommune gjennomførte i 2021 ei stor folkehelseundersøking. Statistikk frå undersøkinga er presentert i tidlegare utgåver av Kommunestatistikken:

[Folkehelseundersøkinga - Kommunestatistikken](#)

[Folkehelseundersøkinga - Mr-fylke](#)

Ungdata-undersøkinga gir nyttig informasjon om unge og deira oppvekstvilkår:

Alle kommunane i Møre og Romsdal forutan Ålesund gjennomførte undersøkinga i 2024. Ålesund kommune gjennomførte i 2023.

<https://www.ungdata.no/>



Møre og Romsdal
fylkeskommune



ungdata OM UNGDATA • KOMMUNERAPPORTER • SØK I KARTET • NYHETER • TEMA • FORSKNING • UNGDATASENTERET • ENGLISH



Finne Ungdata-tall for din kommune

Hvordan er det å vokse opp i ulike steder i Norge? Bruk kartet til å finne og sammenlikne tall fra kommuner. Se resultater for ulike tema som rus, venner, framtid og mange flere.

SØK I KARTET

Klikk på knappen eller kartet for å se resultater for ulike kommuner.