

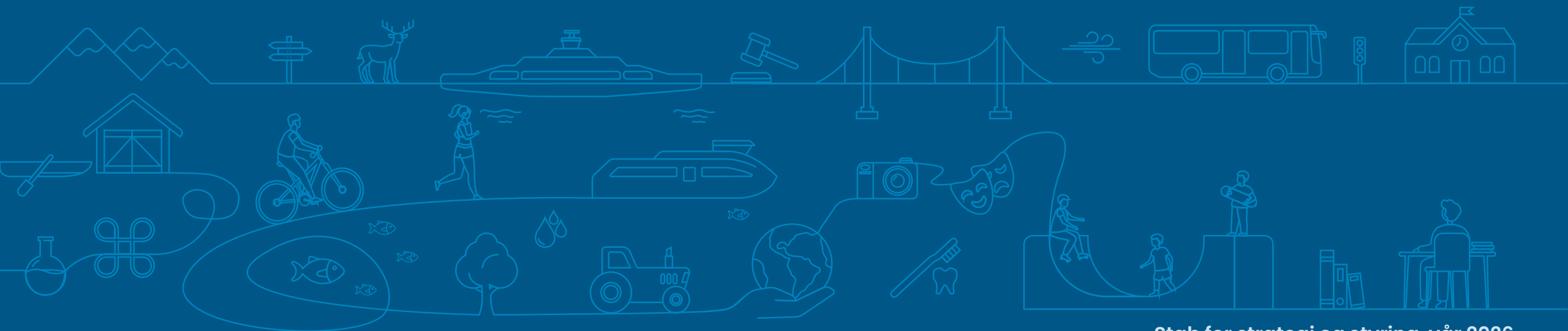

Møre og Romsdal
fylkeskommune

Kommunestatistikk

Rauma kommune 2026





Innhold/tema:

Demografi

- Folketal, folketalsvekst, befolkningssamansetning, innvandring og folketalsframskrivingar

Næringsstruktur og sysselsetting

- Sysselsetting, næringsstruktur, arbeidsplassdekning, pendling, sektorfordelt sysselsetting

Vidaregåande utdanning

- Elev- og gjennomføringsstatistikk
Raumakommune

Arbeidsmarknad og levekårsindikatorar

- Bruttoinntekt, utdanningsnivå, andel utanfor utdanning, arbeid og arbeidsmarknadstiltak

Bustadar, hushald og arealbruk

- Bustadbygging, hushaldningar, samla arealbruk og arealressursar



Folketalsutvikling 2025-2026 (per 1. januar)

- Vekst > 1,0 prosent
- Vekst + 0,5 til 0,9 prosent
- Vekst + 0,01 til 0,5 prosent
- Nedgang 0,0 til - 0,49 prosent
- Nedgang - 0,5 til - 1,4 prosent

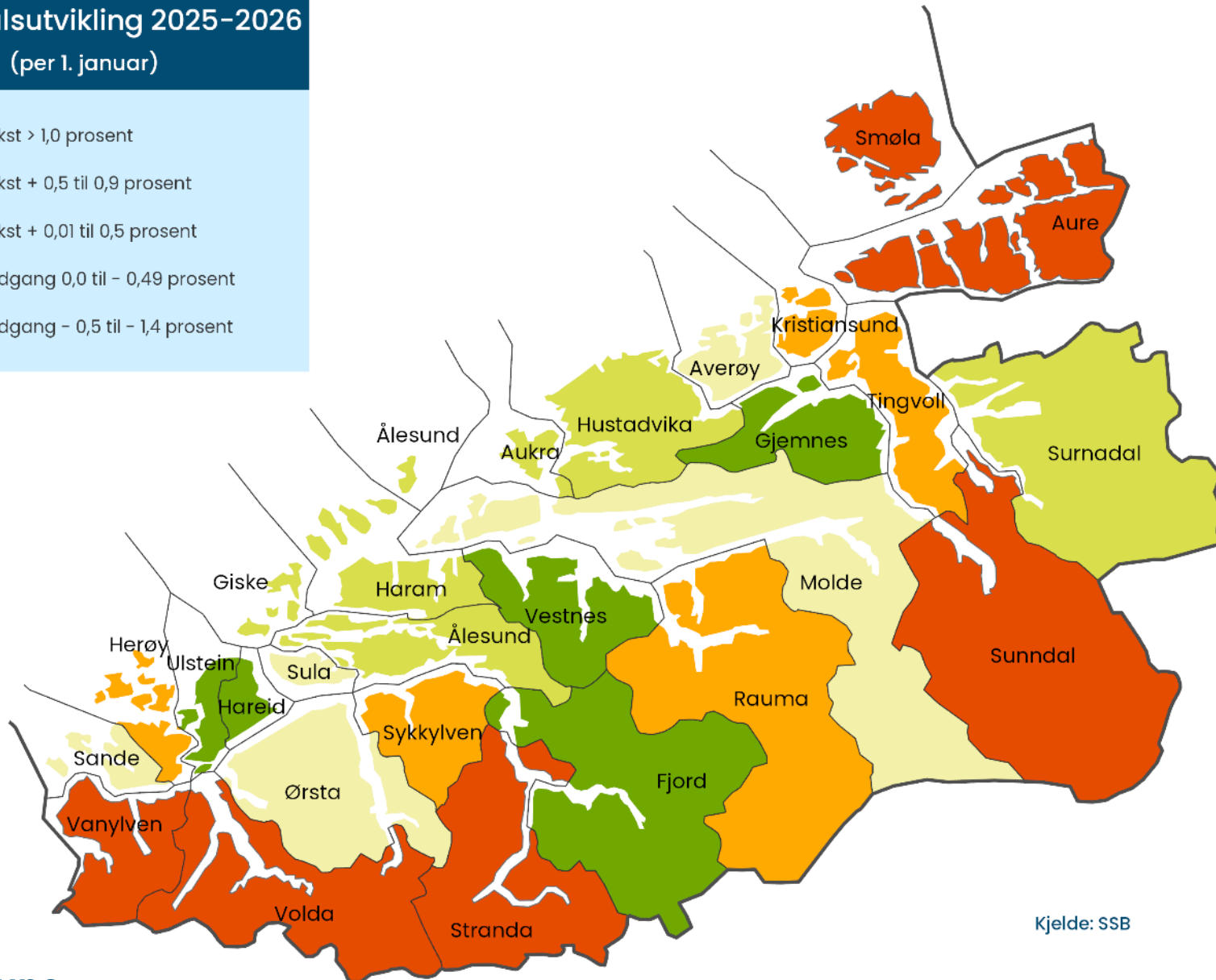

Kjelde: SSB

Folketalsutvikling per grunnkrets 2021 til 2026



Folketalsutvikling i Rauma kommune

Kartet viser folketalsutvikling fra 2021 til 2026

- Vekst
- Ingen endring
- Nedgang

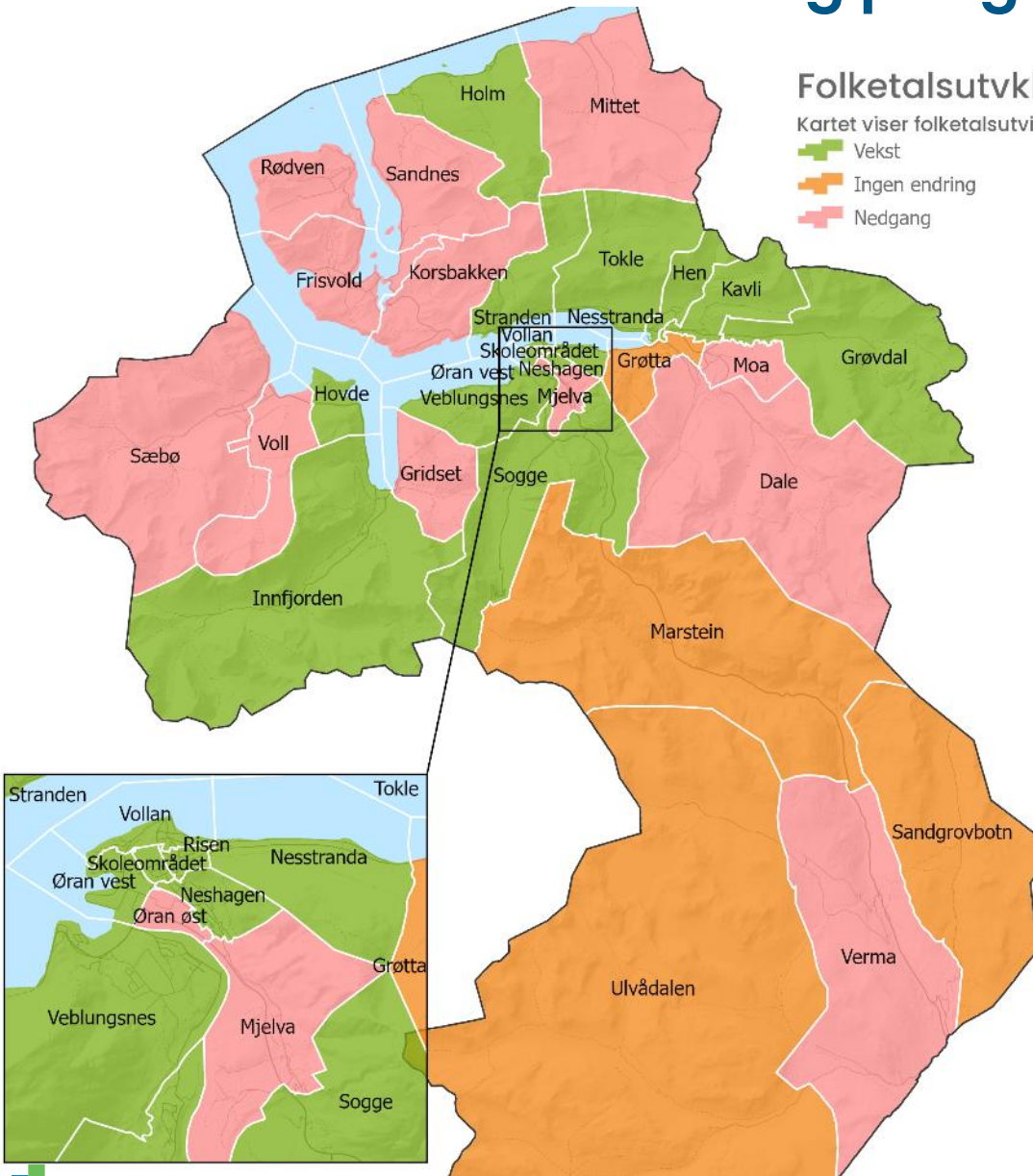

Nummer	Grunnkrets Navn	Folketal		
		2021	2026	Endring fra 2021
15390104	Voll	325	321	-4
15390105	Sæbø	359	356	-3
15390202	Frisvold	171	161	-10
15390203	Korsbakken	175	144	-31
15390410	Sogge	381	395	14
15390304	Kavli	394	422	28
15390302	Tokle	222	227	5
15390401	Veblungsnes	586	600	14
15390101	Gridset	234	229	-5
15390402	Øran Øst	12	9	-3
15390102	Innfjorden	140	146	6
15390103	Hovde	71	72	1
15390201	Rødven	120	114	-6
15390204	Sandnes	294	283	-11
15390205	Holm	76	79	3
15390206	Mittet	128	122	-6
15390301	Stranden	47	50	3
15390303	Hen	846	953	107
15390403	Neshagen	753	785	32
15390305	Grøvdal	64	73	9
15390306	Grøtta	98	98	0
15390404	Mjelva	141	133	-8
15390307	Moa	87	70	-17
15390308	Dale	94	82	-12
15390405	Nesstranda	30	35	5
15390406	Risen	248	256	8
15390407	Skoleområdet	263	266	3
15390408	Volla	422	465	43
15390409	Øran Vest	85	90	5
15390414	Ulvådalen	0	0	0
15390411	Marstein	74	74	0
15390412	Verma	76	75	-1
15390413	Sandgrovbøtn	0	0	0



Innbyggjarar etter alder pr grunnkrins



Grunnkrets - innbyggjarar 2026	0-5 år	6-15 år	16-19 år	20-24 år	25-29 år	30-49 år	50-59 år	60-66 år	67-69 år	70-79 år	80 år eller eldre
15390101 Gridset	13	31	8	14	13	44	33	25	4	16	27
15390102 Innfjorden	9	24	7	6	9	28	23	8	3	18	12
15390103 Hovde	3	15	0	3	3	17	14	3	0	4	3
15390104 Voll	26	27	10	16	19	64	40	32	13	45	29
15390105 Sæbø	22	52	20	11	15	99	50	28	15	34	12
15390201 Rødven	6	15	0	3	3	24	20	9	4	19	10
15390202 Frisvold	6	13	8	19	7	25	22	14	7	33	7
15390203 Korsbakken	3	19	14	9	8	25	32	7	6	16	8
15390204 Sandnes	12	37	14	20	9	50	50	21	12	36	23
15390205 Holm	6	10	4	3	3	17	6	3	0	18	0
15390206 Mittet	4	17	7	4	3	22	20	14	3	17	9
15390301 Stranden	6	0	6	3	3	12	9	4	0	4	3
15390302 Tokle	13	32	7	10	11	68	26	27	3	20	12
15390303 Hen	84	121	55	73	45	229	110	80	35	77	44
15390304 Kavli	25	55	22	22	12	115	52	37	8	40	34
15390305 Grøvdal	7	5	4	3	3	22	6	8	0	3	6
15390306 Grøtta	11	12	0	5	6	30	8	3	6	12	3
15390307 Moa	0	8	0	7	3	18	9	6	0	6	4
15390308 Dale	3	9	3	3	3	19	11	7	6	15	3
15390401 Veblungsnes	40	81	31	27	32	151	59	62	13	72	32
15390402 Øran Øst	0	0	0	6	0	0	3	3	0	0	0
15390403 Neshagen	50	100	37	39	23	223	109	69	23	61	51
15390404 Mjelva	5	15	6	3	3	33	11	21	6	18	9
15390405 Nesstranda	0	7	0	0	0	13	6	6	3	0	0
15390406 Risen	10	23	12	17	8	61	43	17	8	40	17
15390407 Skoleområdet	10	28	3	13	9	60	44	24	9	40	24
15390408 Vollan	18	31	14	20	25	102	56	29	16	92	62
15390409 Øran Vest	4	14	6	9	0	33	14	6	3	3	0
15390410 Sogge	26	38	20	16	26	92	48	46	11	56	16
15390411 Marstein	7	0	3	3	3	17	7	9	7	12	8
15390412 Verma	0	4	3	3	6	12	8	9	0	14	16
15390413 Sandgrovbotn	0	0	0	0	0	0	0	0	0	0	0
15390414 Ulvådalen	0	0	0	0	0	0	0	0	0	0	0
15399999 Uoppgitt grunnkrets	3	0	0	0	3	3	0	0	0	0	0



Befolkningsutvikling 2011–2026

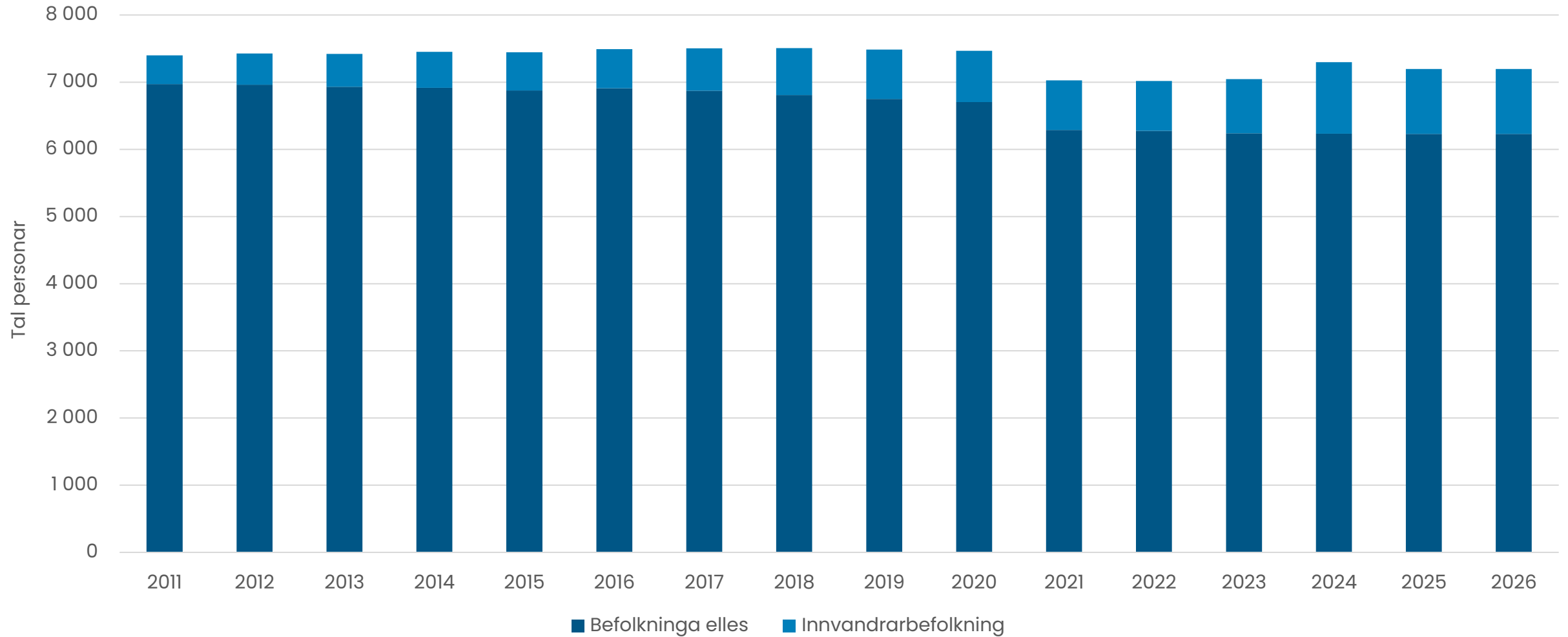

Barn og unge 1996–2026, framskriving til 2036

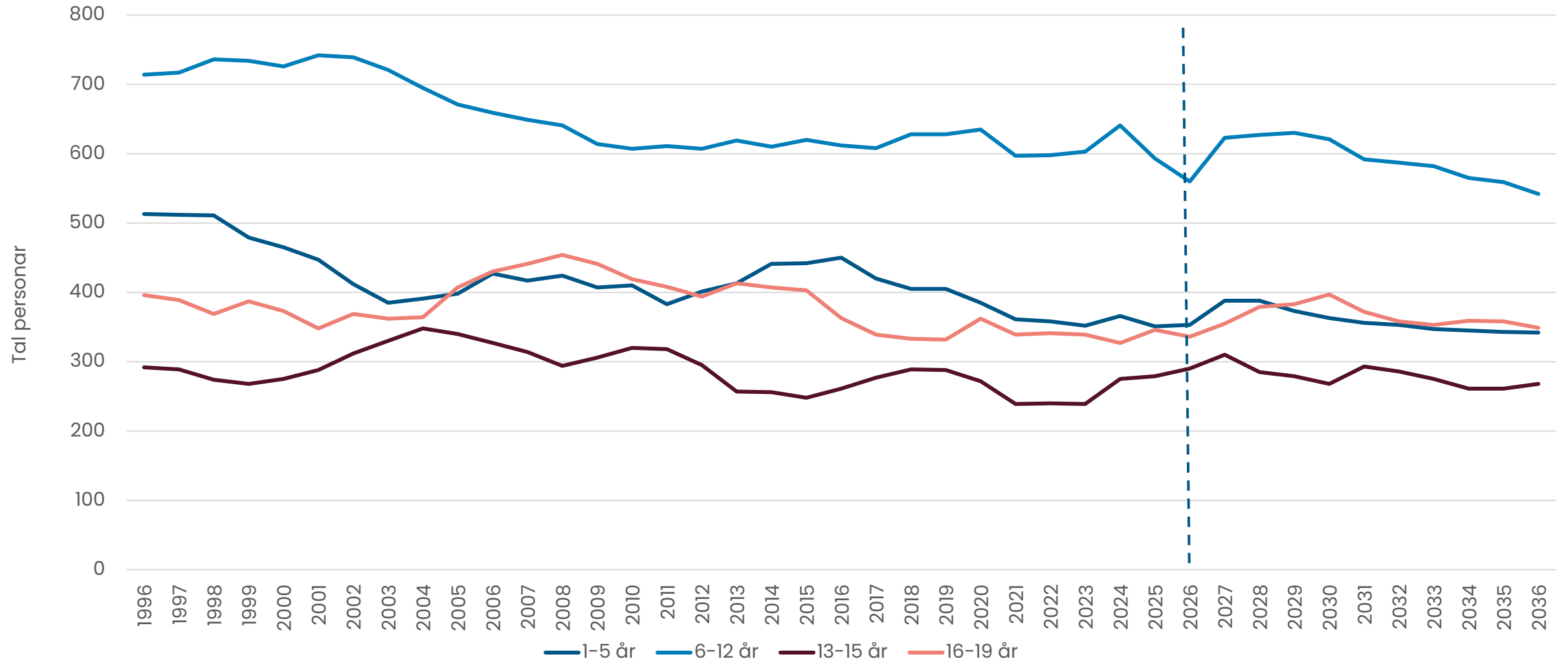

Kjelde: SSB

SSB sitt framskrivingsalternativ MMMM (hovudalternativ) ligg til grunn for framskrivingane.



Folketalet aldersfordelt - framskriving

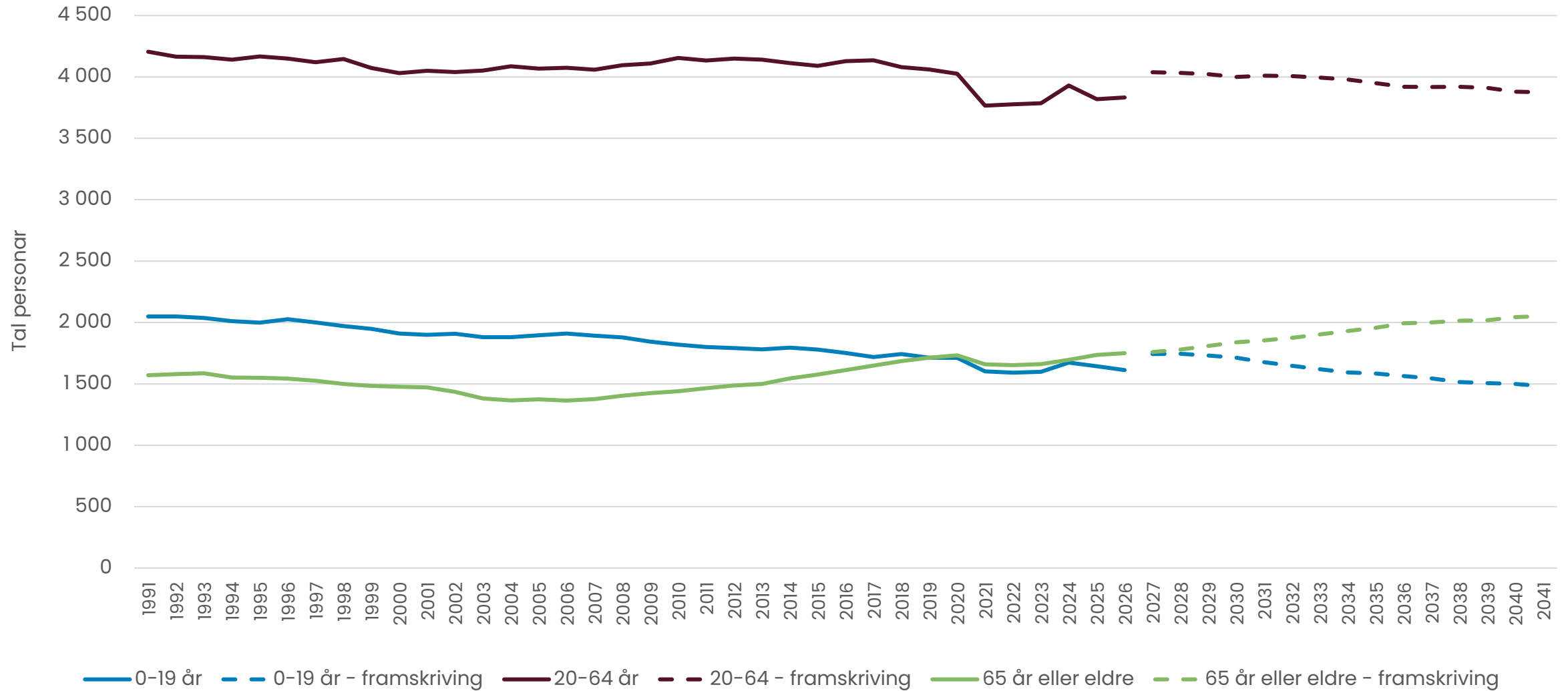

Folkevekst etter type 2011–2025

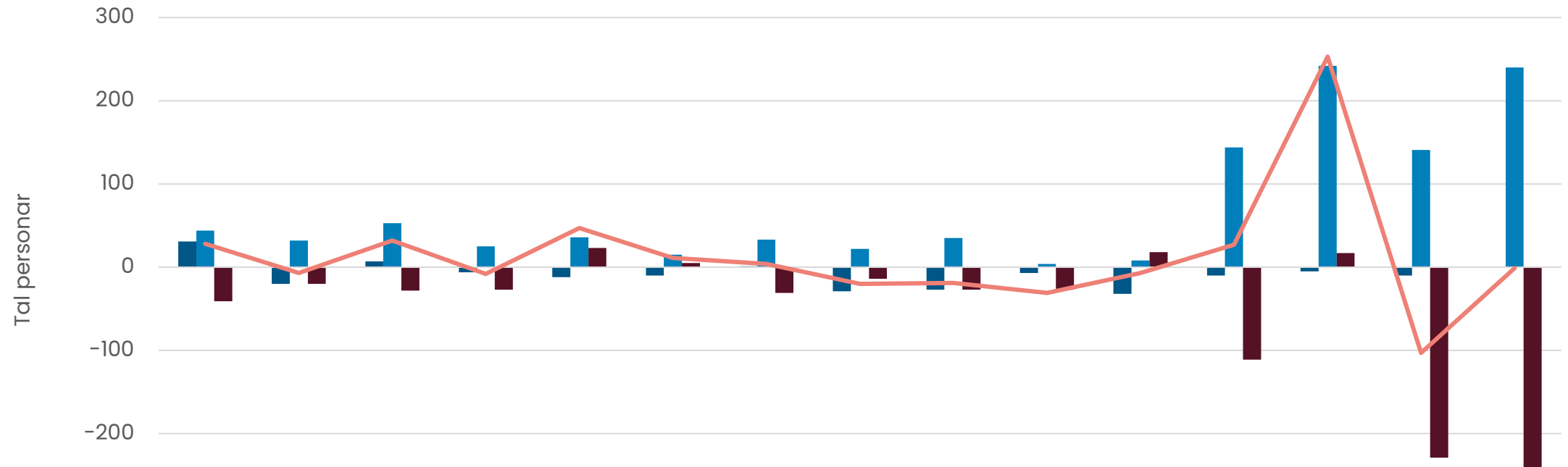

	2011	2012	2013	2014	2015	2016	2017	2018	2019	2020	2021	2022	2023	2024	2025
 Fødselsoverskot	31	-20	7	-6	-12	-10	1	-29	-27	-7	-32	-10	-5	-10	0
 Nettoinnvandring	44	32	53	25	36	15	33	22	35	4	8	144	242	141	240
 Nettoflytting, innanlandsk	-41	-20	-28	-27	23	5	-31	-14	-27	-27	18	-111	17	-229	-241
 Folkevekst	28	-7	32	-8	47	11	4	-20	-19	-31	-7	27	253	-103	-1

Største fråflyttingsstraumar, til kommunar, 2025

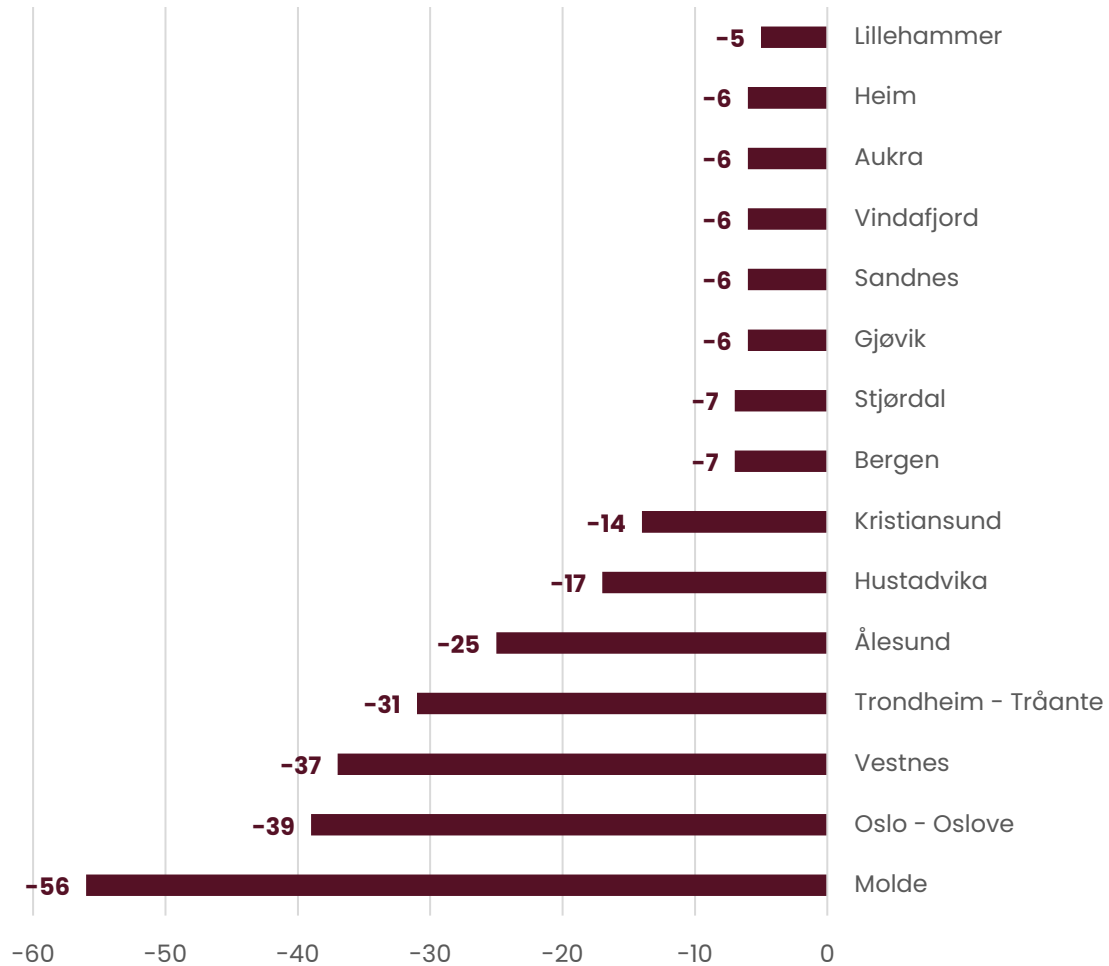

Største tilflyttingsstraumar, frå kommunar, 2025

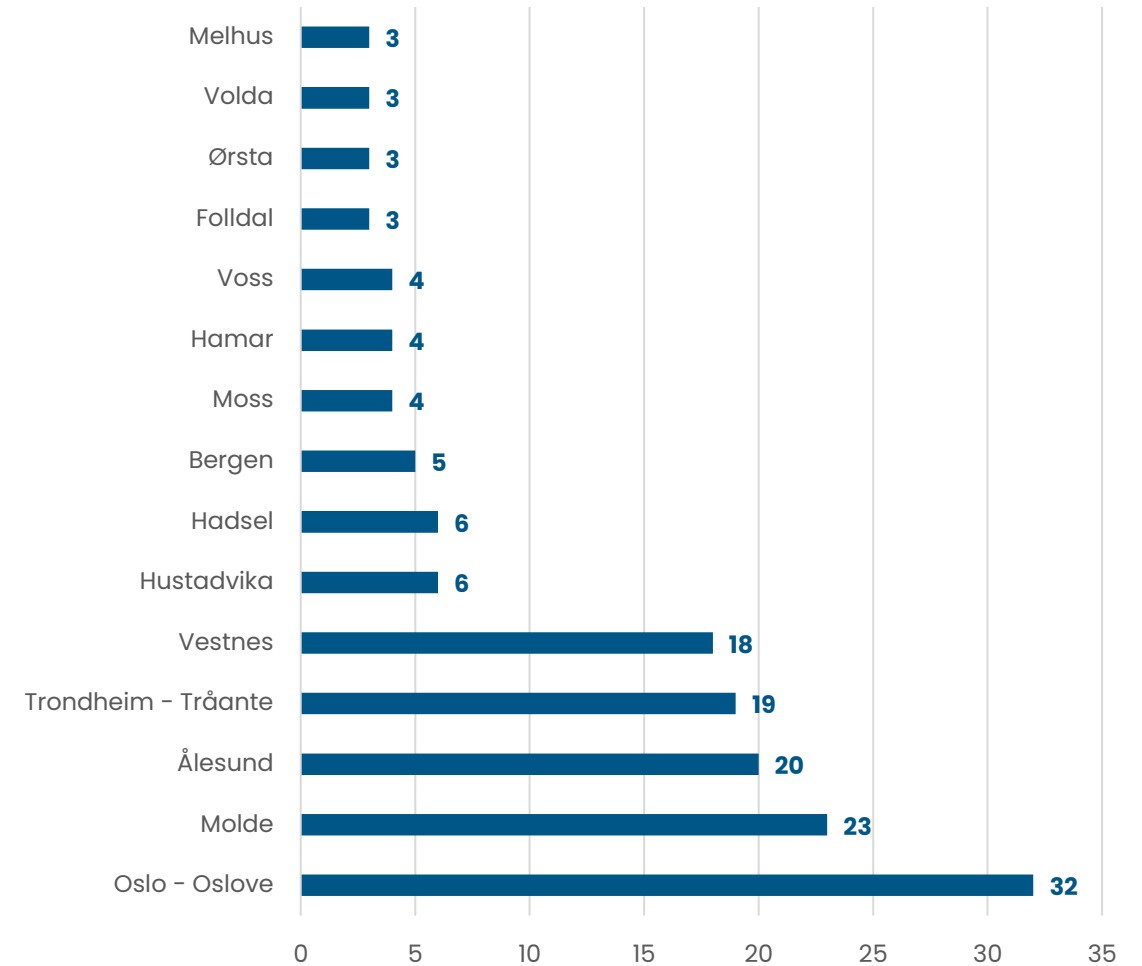

Fødselsoverskot 1965–2025

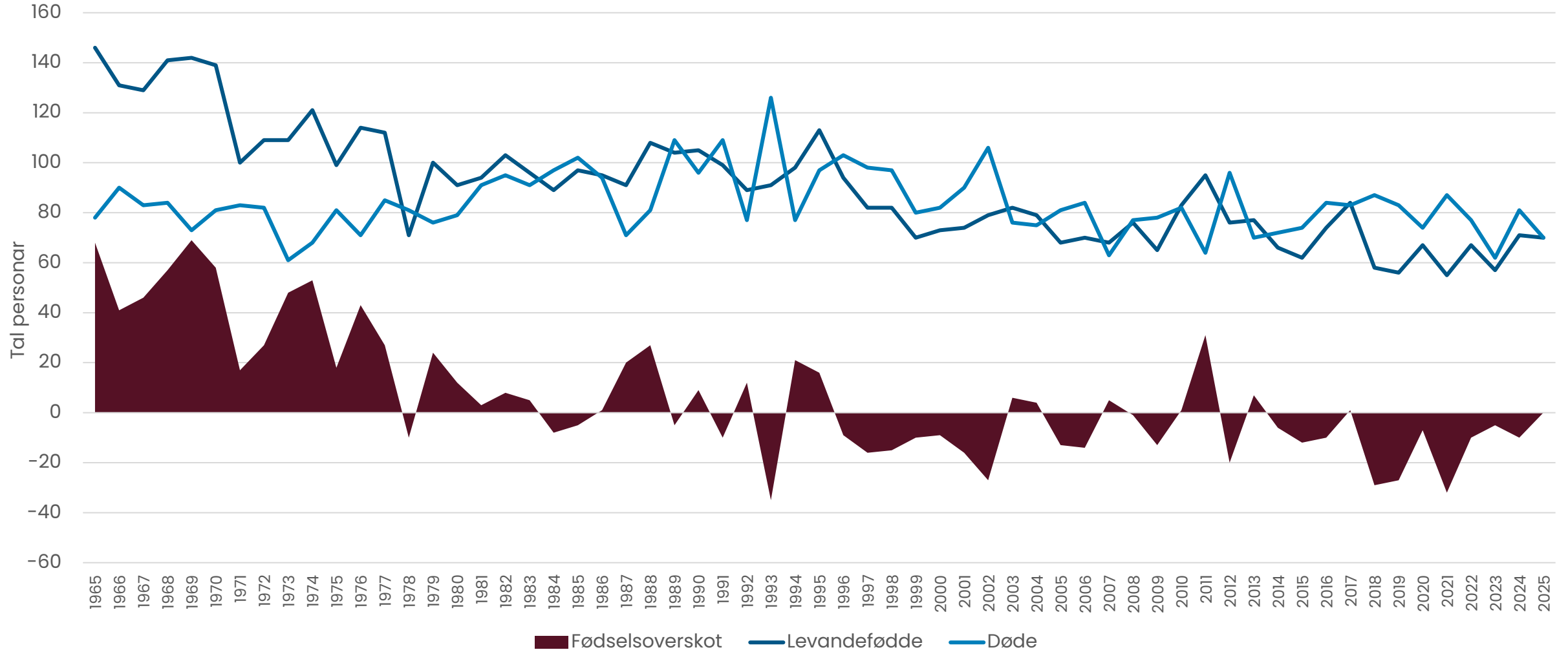

Relativ del fødte av folketallet

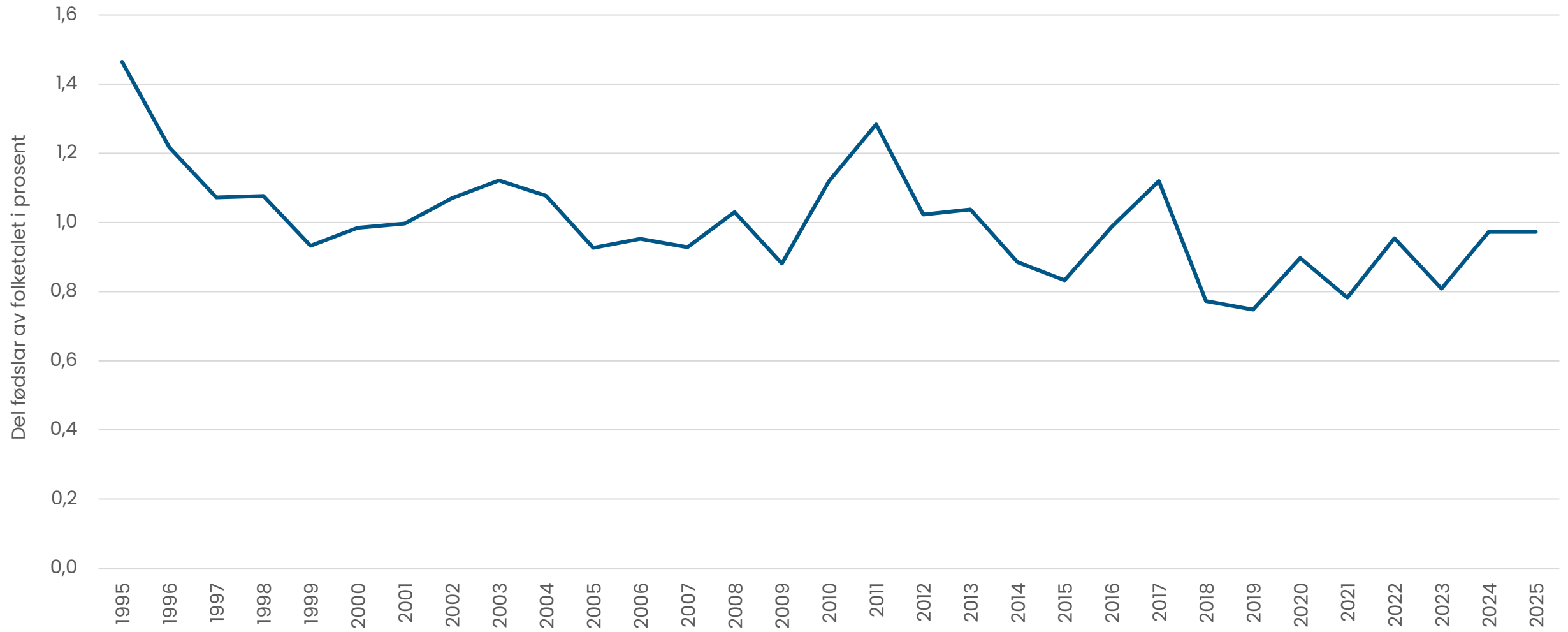

Folketalspyramide, befolkning etter kjønn og alder, 2026 og 2038

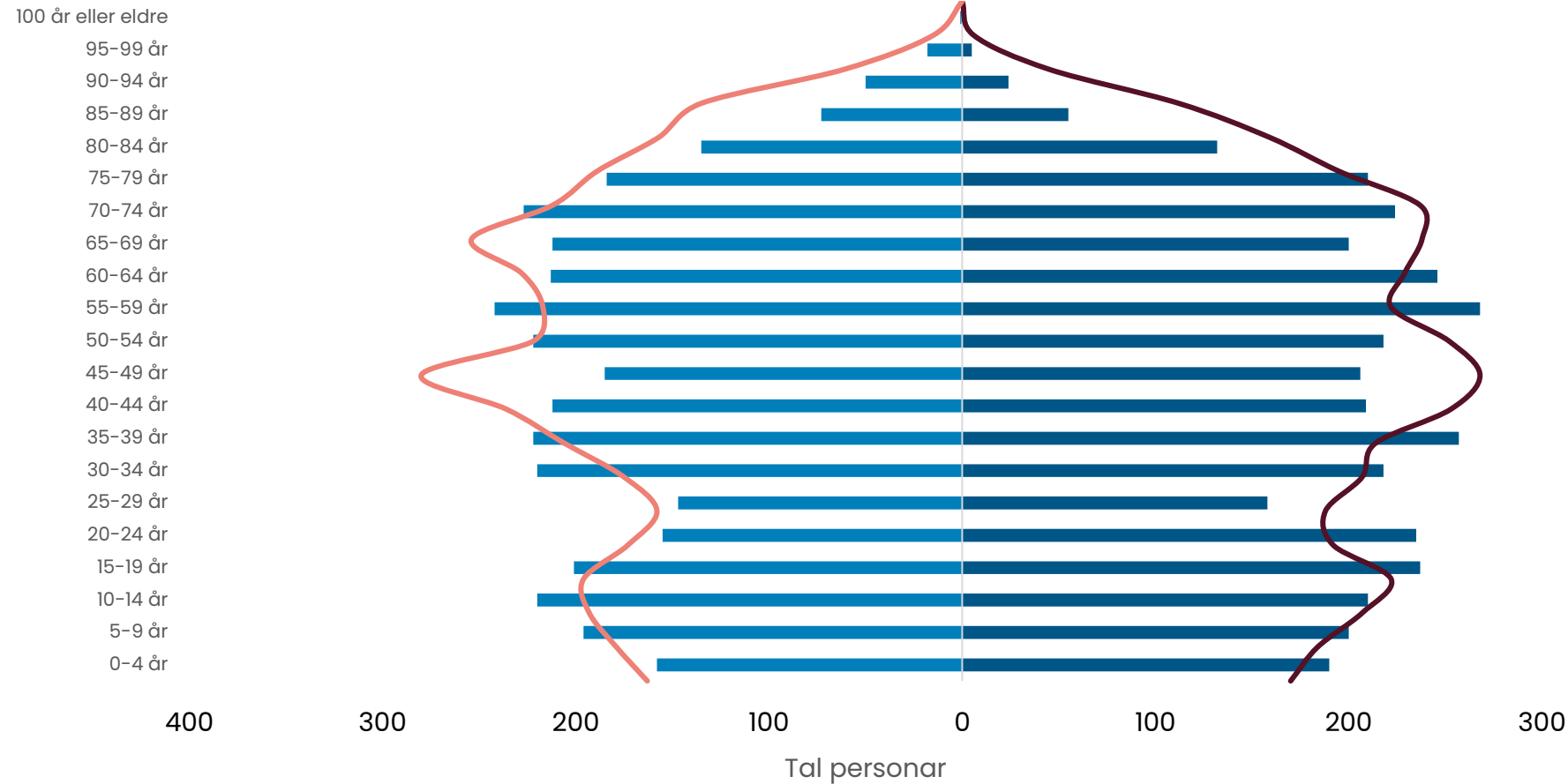

■ Menn 2026 ■ Kvinner 2026 — Menn 2038 — Kvinner 2038

SSB sitt framskrivingsalternativ MMMM (hovudalternativ) ligg til grunn for framskrivningane.

Kjelde: SSB





Personar over 67 år

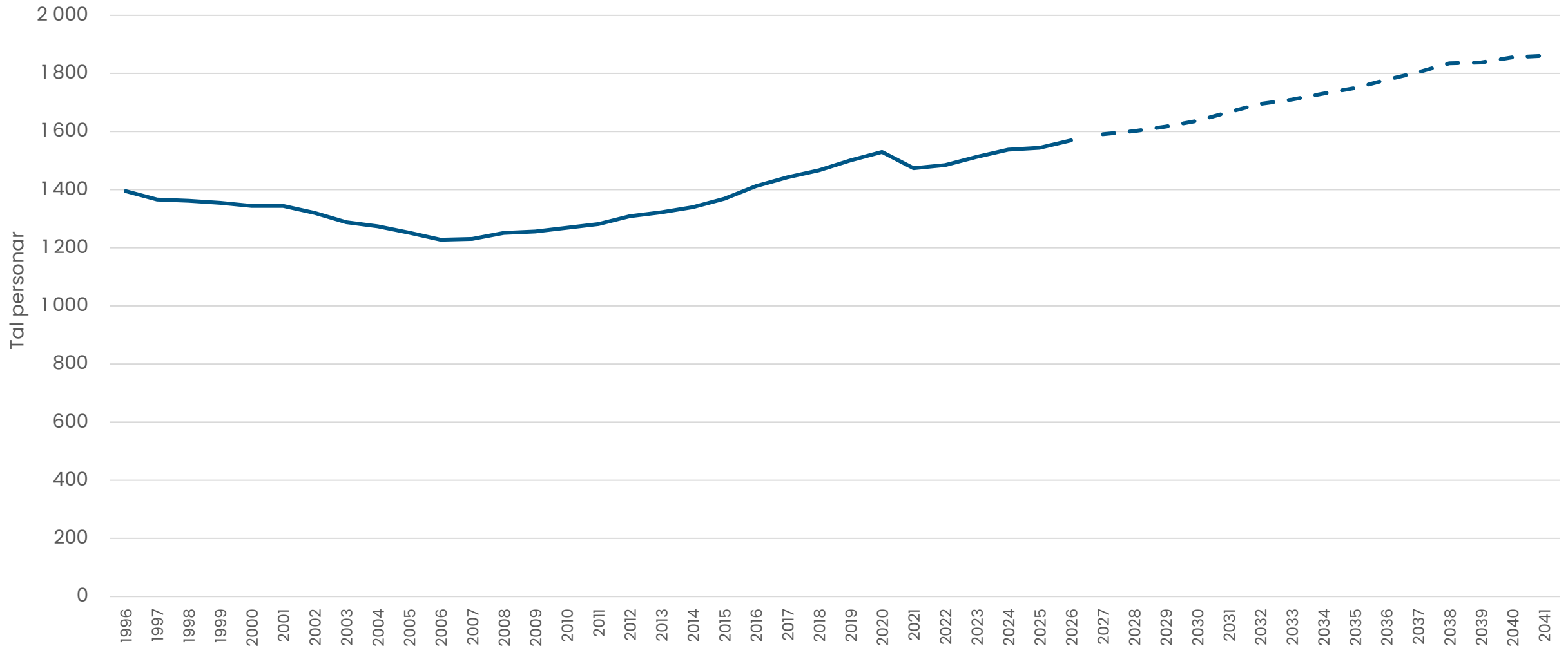

Talet på personar 67 år og eldre fordelt på alderskategoriar

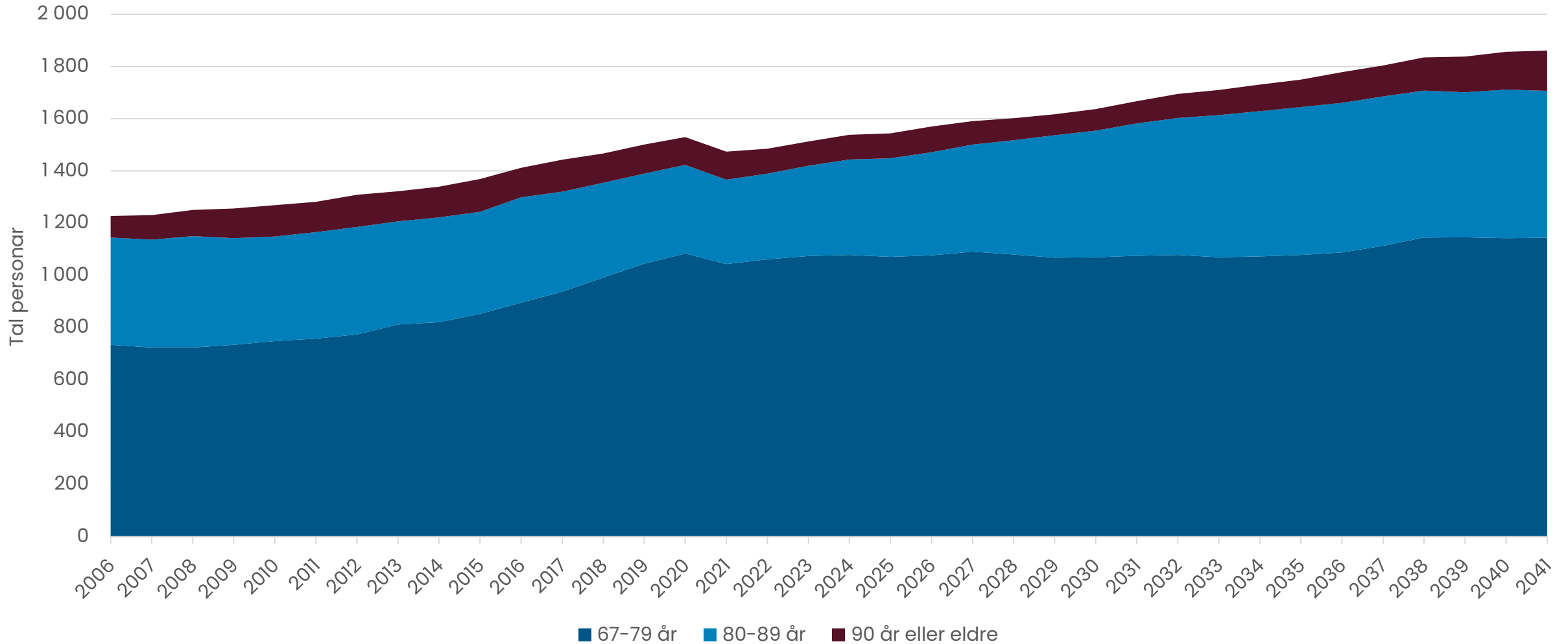

Kjelde: SSB



Tal personer i yrkesaktiv alder (20–64 år) per eldre over 65 år

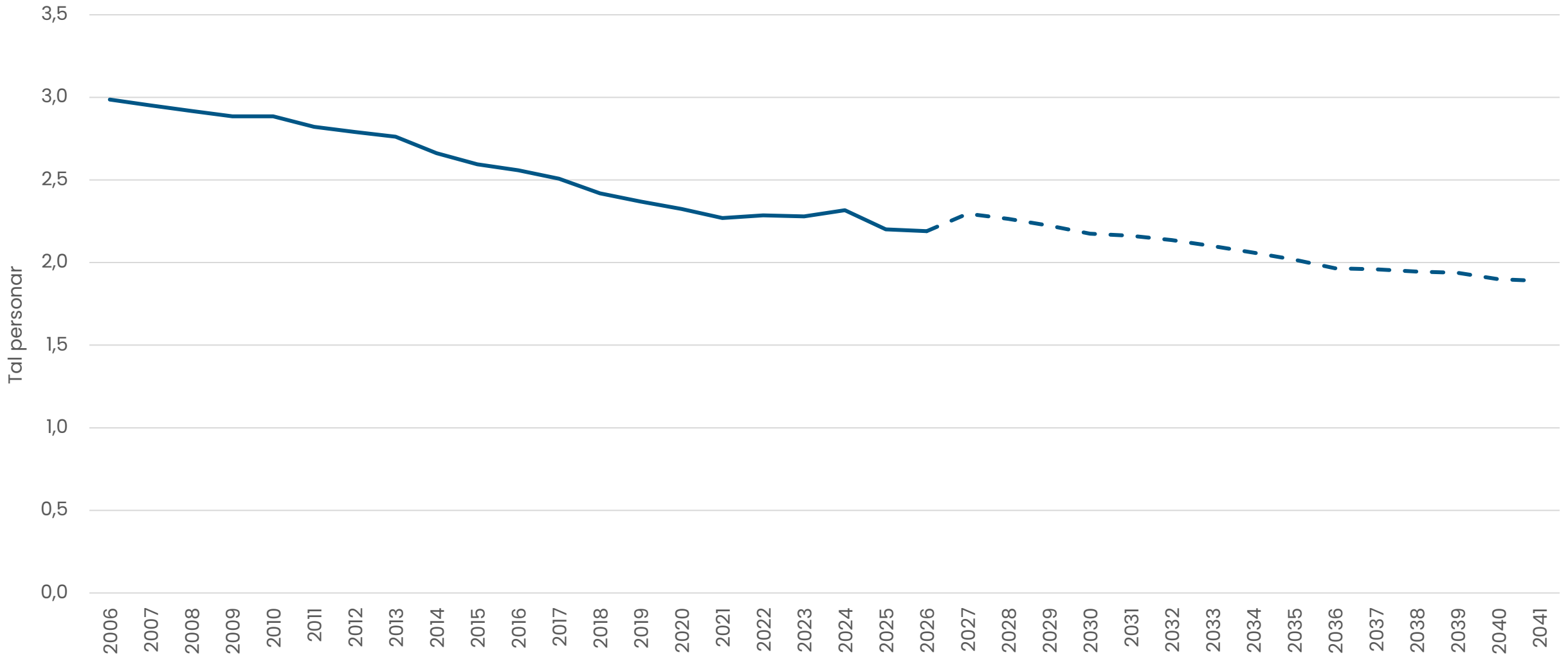

Relativdel 80 år og eldre av befolkninga, 2026 og 2036

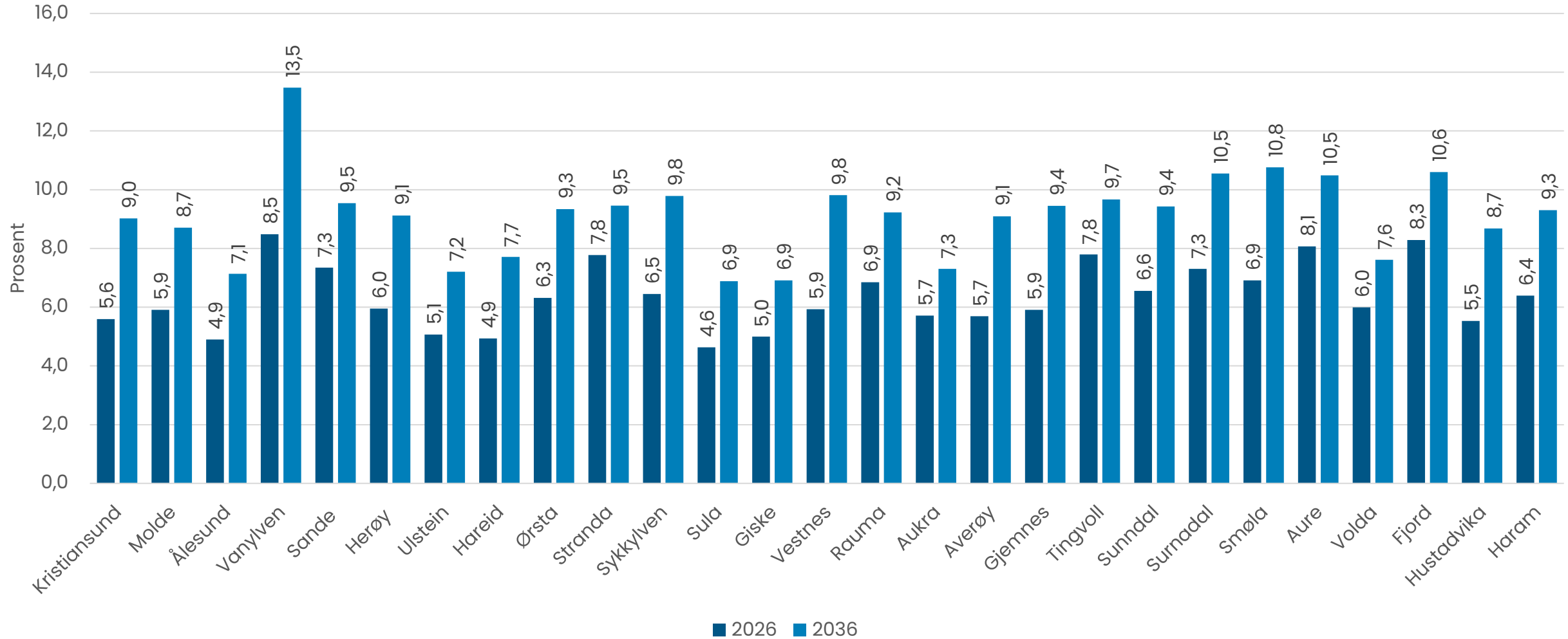

Innvandrere etter region/verdensdel, utvalgte år

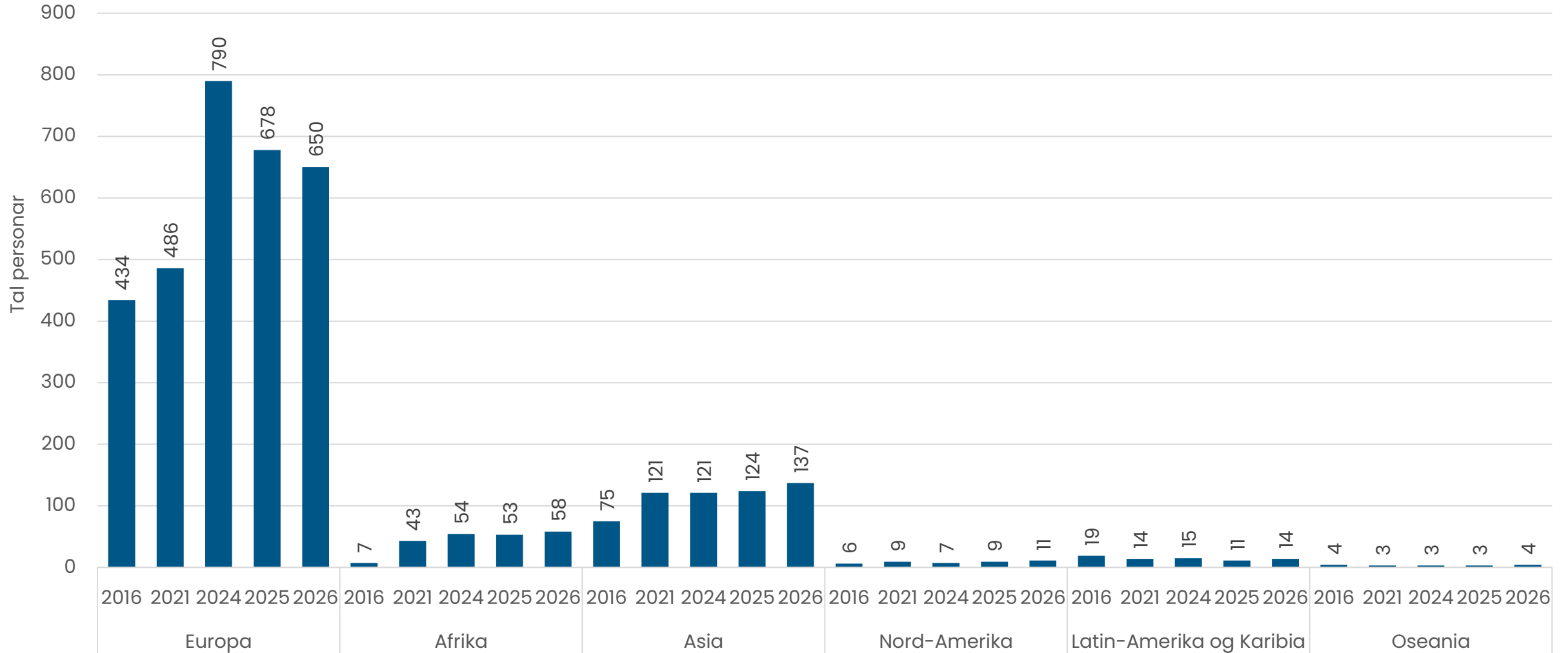

Tal innvandrere etter land, 2026 (15 største populasjonane)

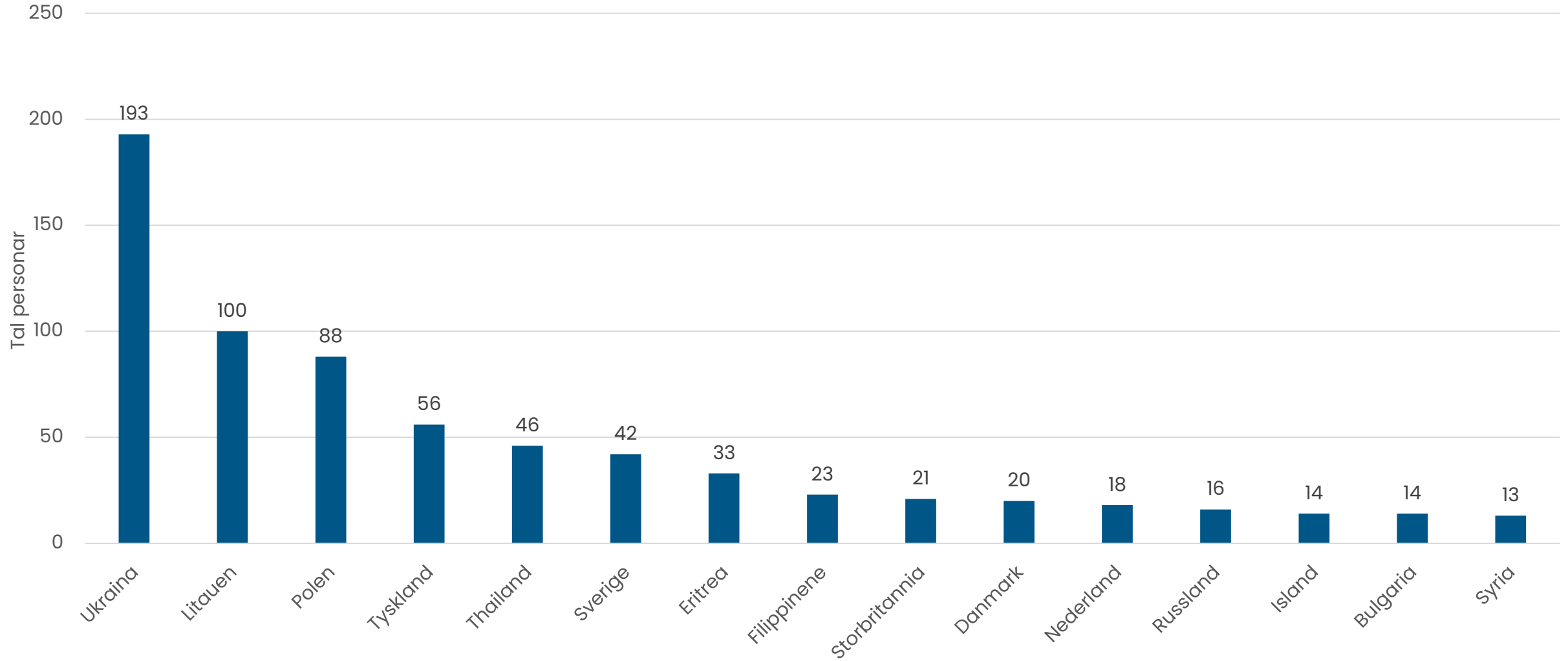

Innvandrere og norskfødte med innvandrerforeldre, etter landbakgrunn (verdsdel) og aldersgruppe, Møre og Romsdal, 2026

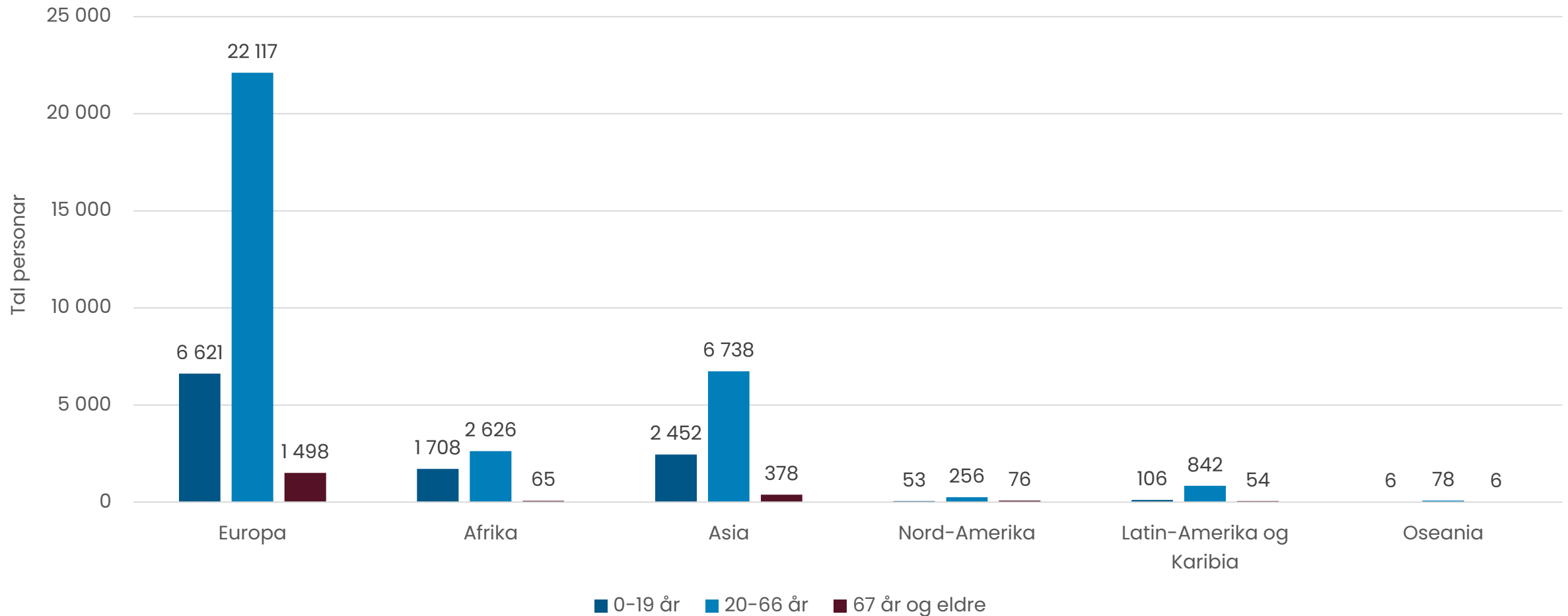

Kvinner per 100 menn, 20–29 år og 30–39 år, framskriving 2041

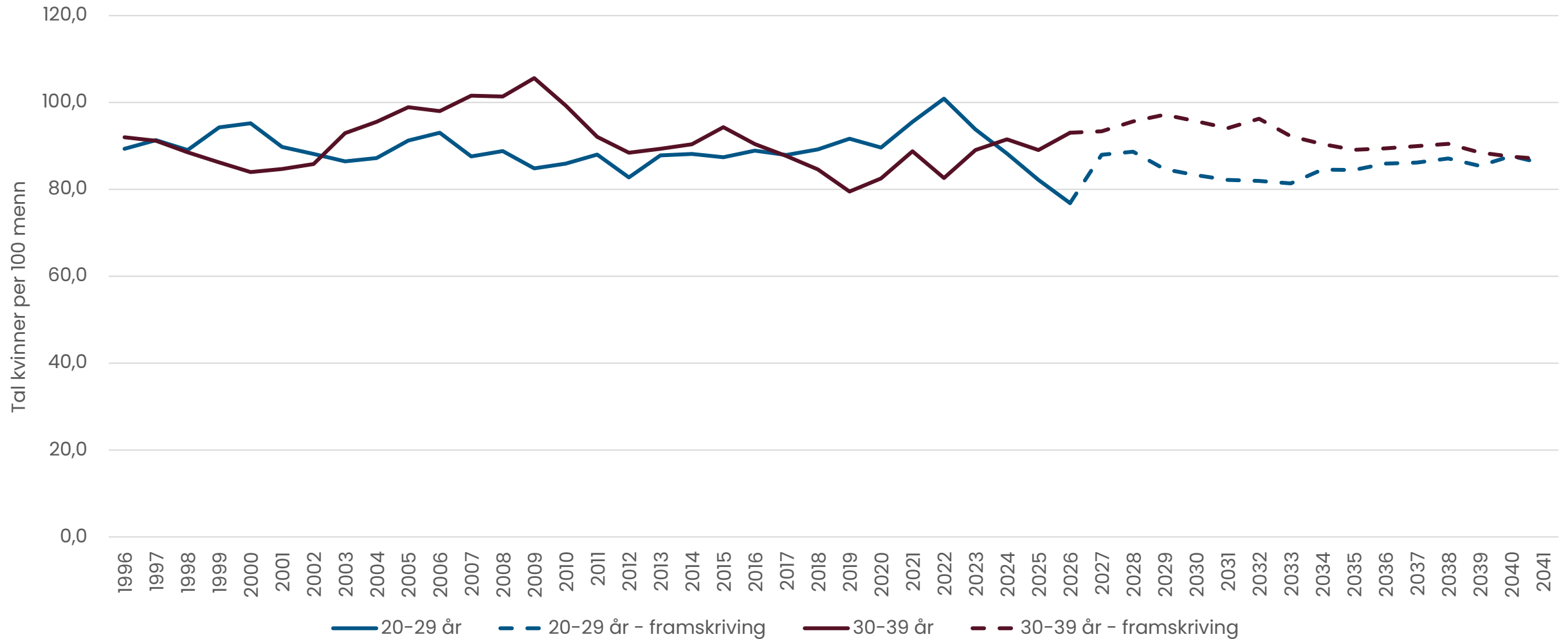

Endring i sysselsettinga, frå 4. kvartal 2024 til 4. kvartal 2025

- Vekst > 2,5 prosent
- Vekst 0,0 til 2,4 prosent
- Nedgang -0,1 til -2,5 prosent
- Nedgang > -2,6 prosent

Møre og Romsdal 0,1 prosent
Landet 0,3 prosent

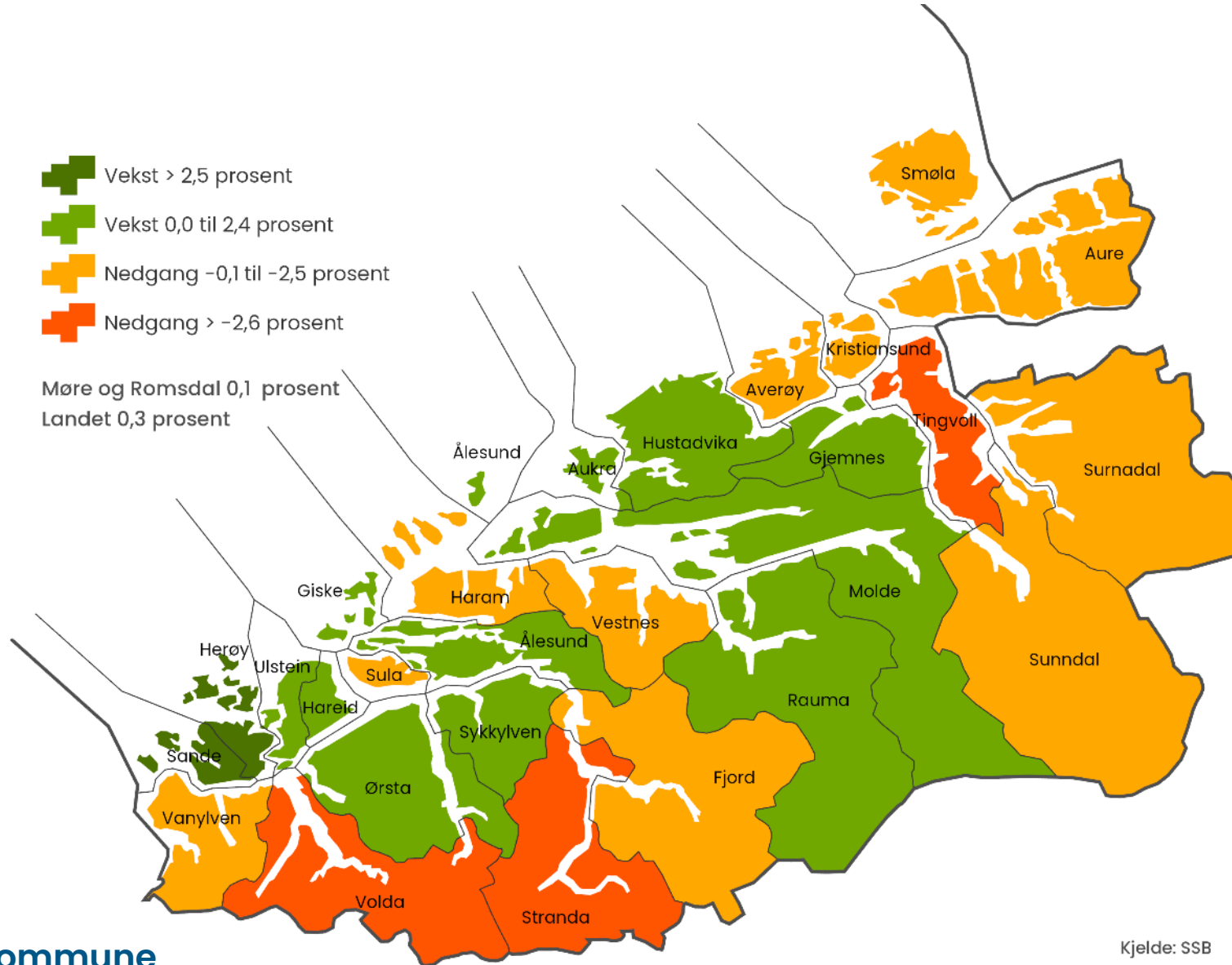

Kjelde: SSB



Arbeidsplassdekning 2025
(per 4. kvartal)

- > 100 prosent
- 90 til 100 prosent
- 80 til 90 prosent
- 70 til 80 prosent
- < 70 prosent

Møre og Romsdal 96,7 prosent

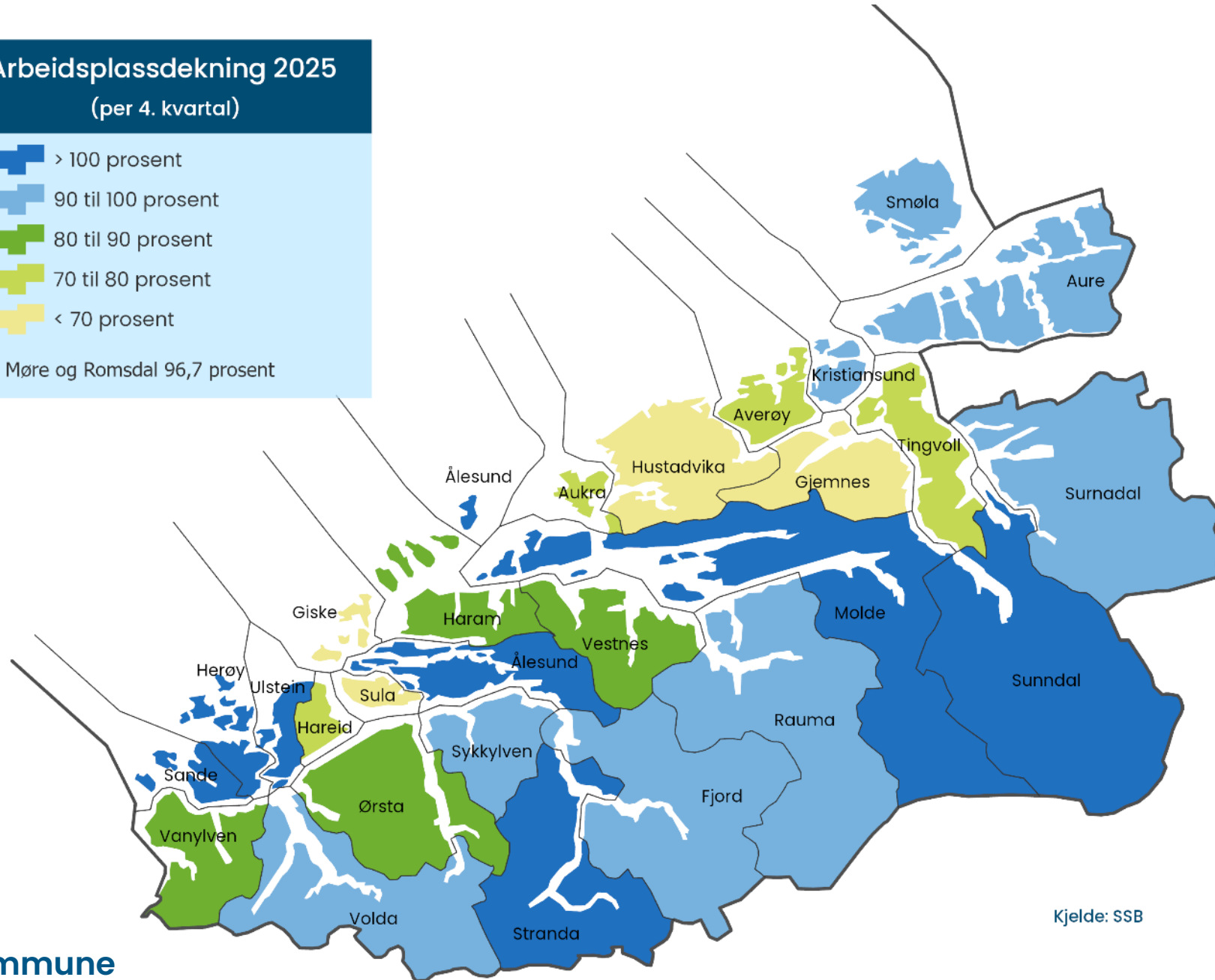

Kjelde: SSB



Arbeidsplassdekning per 4. kvartal 2021 og 2025

Prosent (tal sysselsette etter arbeidsstad i prosent av sysselsette etter bustad)

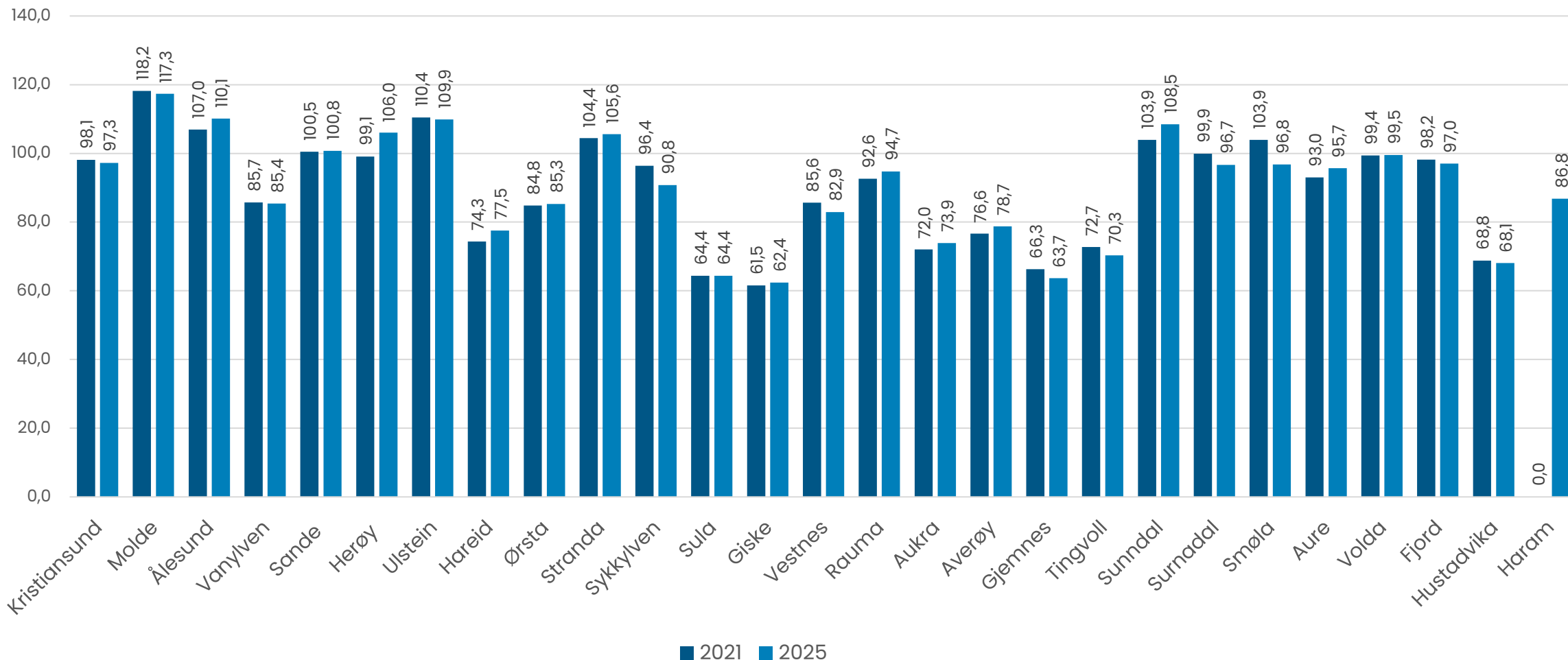

Pending til- og frå Rauma, hovudstraumar, sortert etter innpending, topp 15 kommunar, per 4. kvartal 2025

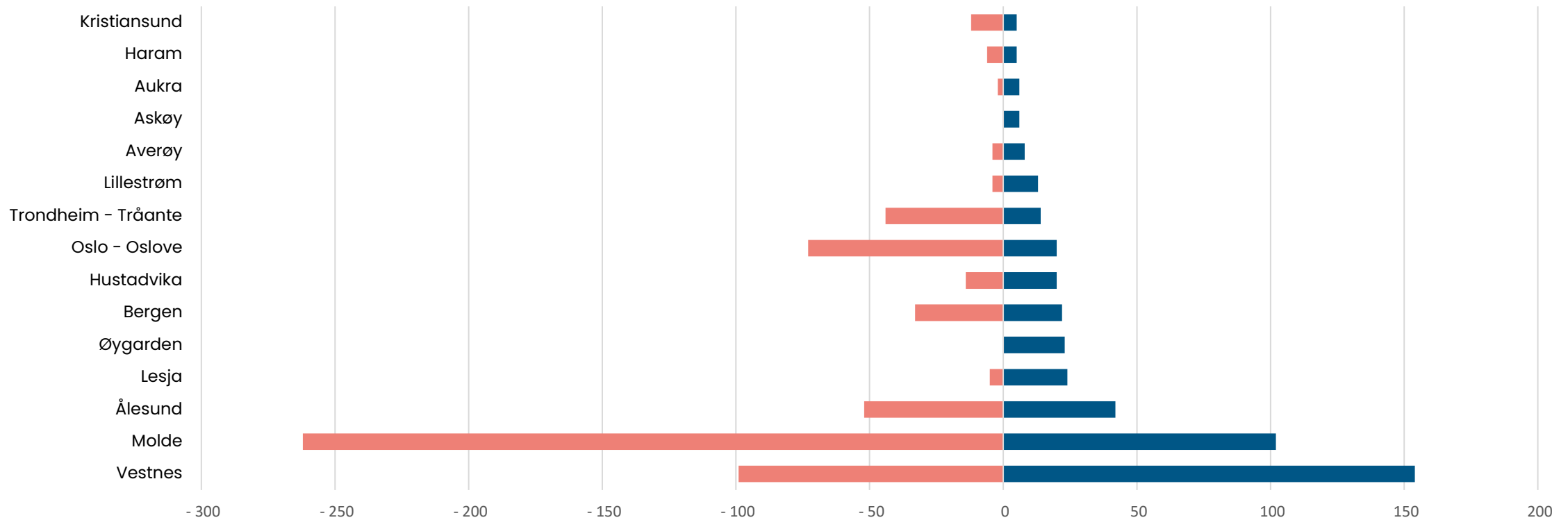

	Vestnes	Molde	Ålesund	Lesja	Øygarden	Bergen	Hustadvika	Oslo - Oslove	Trondheim - Tråante	Lillestrøm	Averøy	Askøy	Aukra	Haram	Kristiansund
■ Rauma utpending	- 99	- 262	- 52	- 5	0	- 33	- 14	- 73	- 44	- 4	- 4	0	- 2	- 6	- 12
■ Rauma innpending	154	102	42	24	23	22	20	20	14	13	8	6	6	5	5

Pendling til- og frå Rauma, hovudstraumar, sortert etter utpendling, topp 15 kommunar, per 4. kvartal 2025

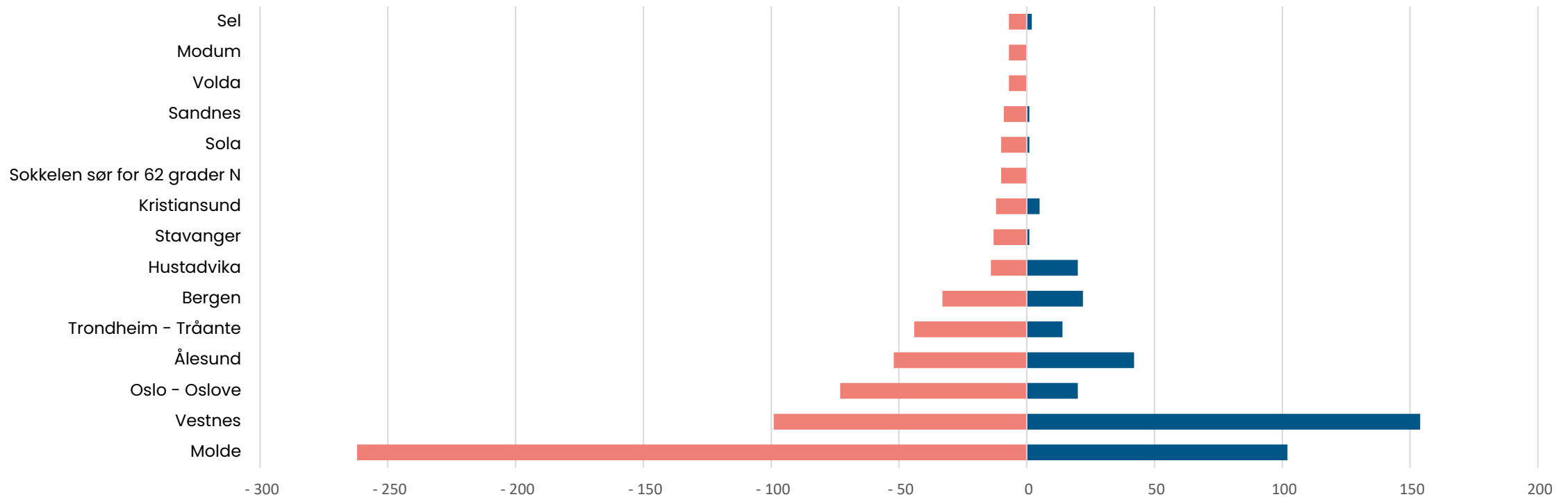

	Molde	Vestnes	Oslo - Oslove	Ålesund	Trondheim - Tråante	Bergen	Hustadvika	Stavanger	Kristiansund	Sokkelen sør for 62 grader N	Sola	Sandnes	Volda	Modum	Sel
■ Rauma utpendling	- 262	- 99	- 73	- 52	- 44	- 33	- 14	- 13	- 12	- 10	- 10	- 9	- 7	- 7	- 7
■ Rauma innpendling	102	154	20	42	14	22	20	1	5	0	1	1	0	0	2

Interaksjon mellom kommunane per 4. kvartal 2025

Bustads- kommune	Største utpendlings- kommune	Tal sysselsette busett i bustadskommune	Tal sysselsette med arbeidsstad i bustadskommune	Tal sysselsette med arbeidsstad i største utpendlings- kommune	Tal busette i	Del sysselsette	Personar som pendlar inn til kommunen	Personar som pendlar ut av kommunen	Relativ del
					med kommunen	som er busett i kommunen i % av			utpendlarar til største utpendlings- kommune
Kristiansund	Molde	11 862	11 534	500	9 309	78,5 %	2 225	2 554	4,2 %
Molde	Hustadvika	16 748	19 650	545	13 579	81,1 %	6 071	3 169	3,3 %
Ålesund	Sula	31 810	35 028	918	25 561	80,4 %	9 467	6 249	2,9 %
Vanylven	Stad	1 438	1 219	54	1 035	72,0 %	184	401	3,8 %
Sande	Herøy	1 179	1 187	116	759	64,4 %	428	420	9,8 %
Herøy	Ulstein	4 551	4 825	456	3 233	71,0 %	1 591	1 317	10,0 %
Ulstein	Hareid	4 520	4 966	452	2 569	56,8 %	2 396	1 950	10,0 %
Hareid	Ulstein	2 512	1 949	684	1 134	45,1 %	814	1 378	27,2 %
Ørsta	Volda	5 530	4 720	1 073	3 307	59,8 %	1 413	2 223	19,4 %
Stranda	Sykkylven	2 253	2 381	93	1 798	79,8 %	583	455	4,1 %
Sykkylven	Ålesund	3 891	3 526	418	2 982	76,6 %	546	911	10,7 %
Sula	Ålesund	5 065	3 258	2 340	2 056	40,6 %	1 202	3 010	46,2 %
Giske	Ålesund	4 555	2 844	1 862	2 123	46,6 %	720	2 433	40,9 %
Vestnes	Molde	3 584	2 966	286	2 420	67,5 %	547	1 164	8,0 %
Rauma	Molde	3 598	3 414	262	2 785	77,4 %	628	814	7,3 %
Aukra	Molde	1 871	1 384	578	969	51,8 %	415	902	30,9 %
Averøy	Kristiansund	2 956	2 331	701	1 644	55,6 %	687	1 312	23,7 %
Gjemnes	Molde	1 362	871	350	624	45,8 %	247	739	25,7 %
Tingvoll	Kristiansund	1 447	1 022	177	866	59,8 %	154	582	12,2 %
Sunndal	Molde	3 405	3 690	87	2 952	86,7 %	738	449	2,6 %
Surnadal	Sunndal	2 913	2 811	132	2 313	79,4 %	498	599	4,5 %
Smøla	Kristiansund	1 091	1 057	35	925	84,8 %	134	165	3,2 %
Aure	Kristiansund	1 658	1 584	87	1 253	75,6 %	332	404	5,2 %
Volda	Ørsta	5 334	5 310	893	3 162	59,3 %	2 148	2 173	16,7 %
Fjord	Ålesund	1 305	1 270	167	920	70,5 %	352	387	12,8 %
Hustadvika	Molde	7 101	4 836	2 046	3 801	53,5 %	1 035	3 300	28,8 %
Haram	Ålesund	4 743	4 122	1 299	2 948	62,2 %	1 173	1 796	27,4 %

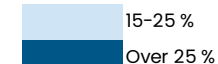
Utpendling til største
utpendlingskommune

Rauma: år-til-år-ændring i folketal og sysselsette etter bu- og arbeidsstad, 2012-2025

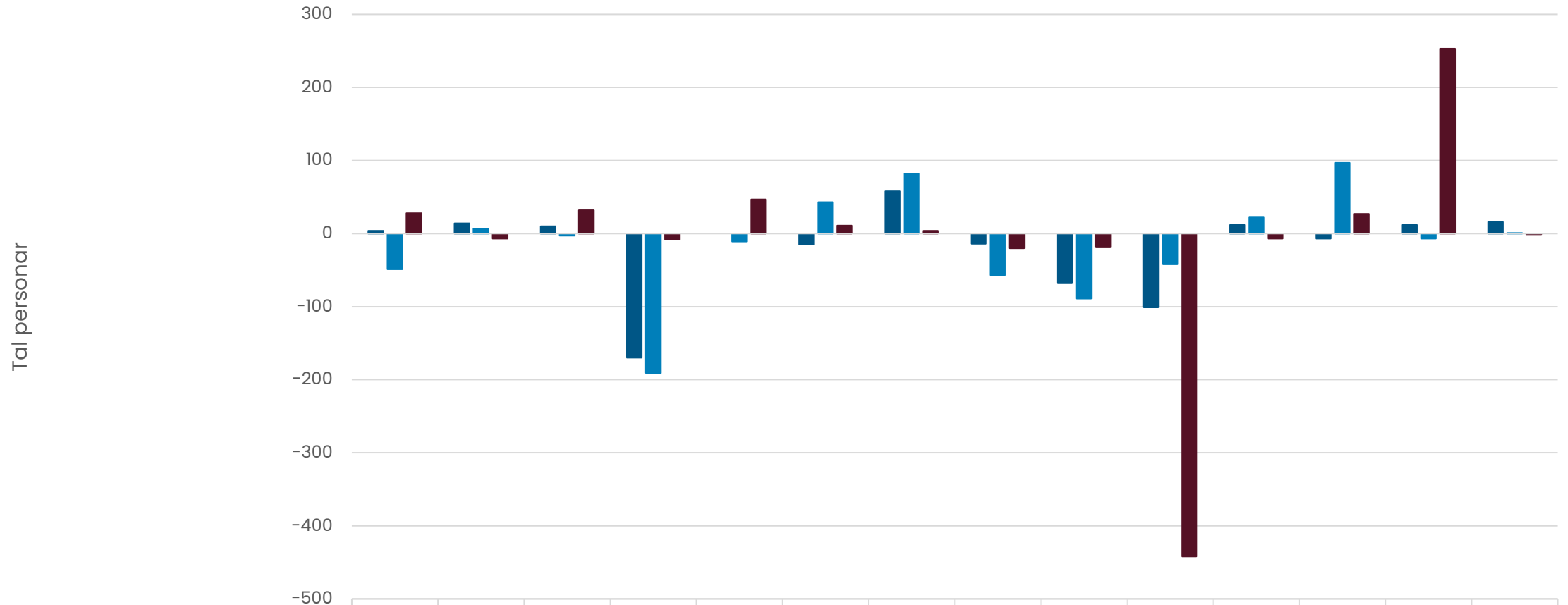

	2012	2013	2014	2015	2016	2017	2018	2019	2020	2021	2022	2023	2024	2025
■ Endring sysselsette etter bustad	4	14	10	-170	0	-15	58	-14	-68	-101	12	-7	12	16
■ Endring sysselsette etter arbeidsstad	-49	7	-3	-191	-11	43	82	-57	-89	-42	22	97	-7	1
■ Endring folketal	28	-7	32	-8	47	11	4	-20	-19	-442	-7	27	253	-1



Næringsstruktur

- Bergverk/Stein/Mineral
- Fiskeri/Havbruk
- Landbruksbasert næringsverksemd
- Maritim klynge
- Møbel/Trevare
- Petroleum
- Prosessindustrien
- Reiseliv
- Tekstil/Konfeksjon

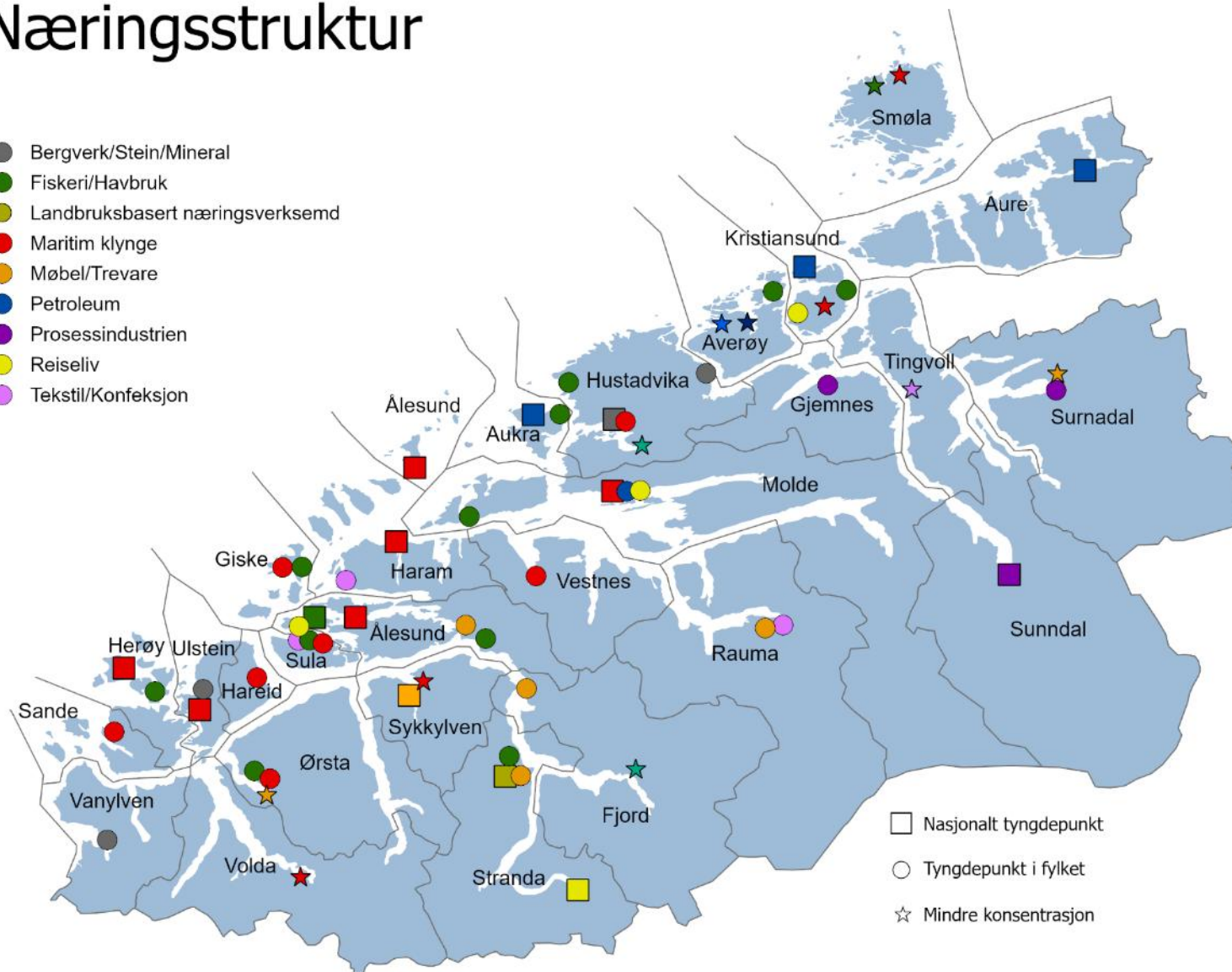

- Nasjonalt tyngdepunkt
- Tyngdepunkt i fylket
- ☆ Mindre konsentrasjon

Næringsstruktur i kommunen, fylket og landet, per 4. kvartal 2025

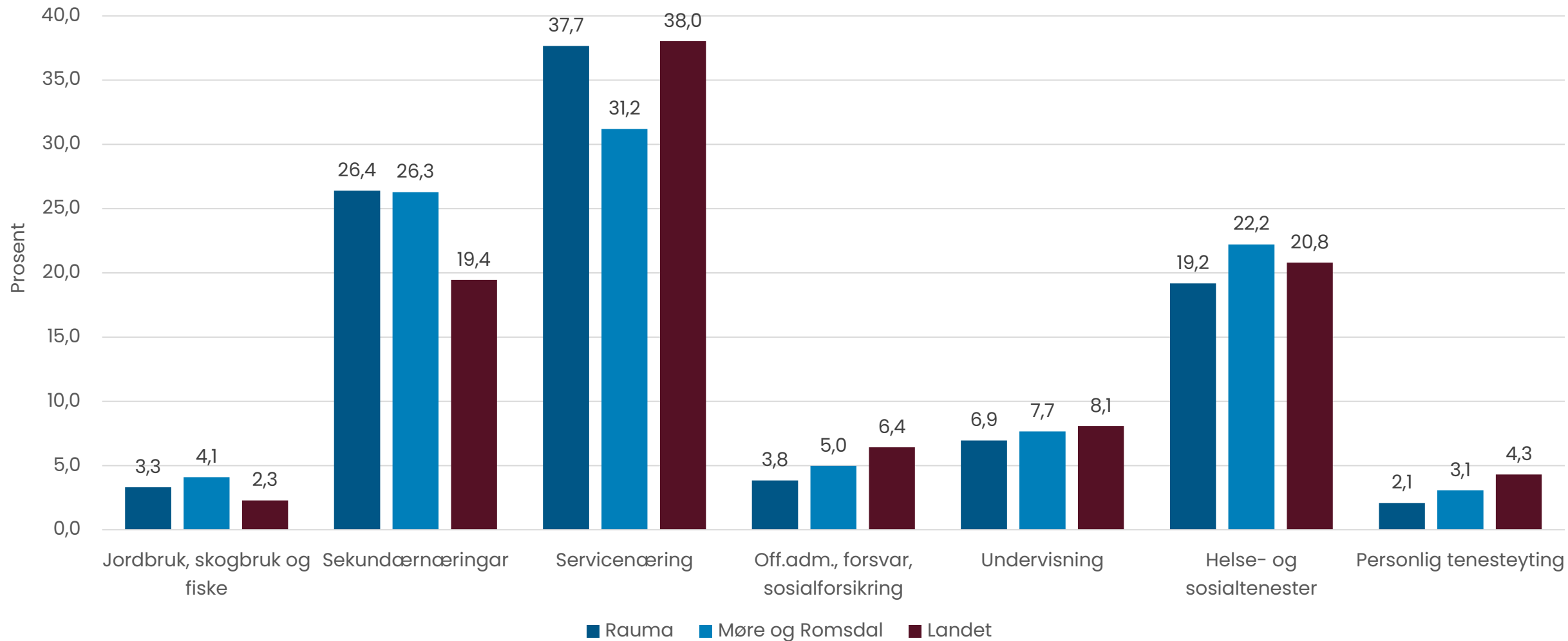

Sekundærnæringer:
 Industri, bygg og anlegg og kraft og vassforsyning.
 Særvisnæringer:
 Varehandel, hotell og restaurant, samferdsel og finans- og forretningsmessig tenesteyting.

Kjelde: SSB



Tal sysselsatte med arbeidsstad i kommunen, etter kjønn per 4. kvartal 2025

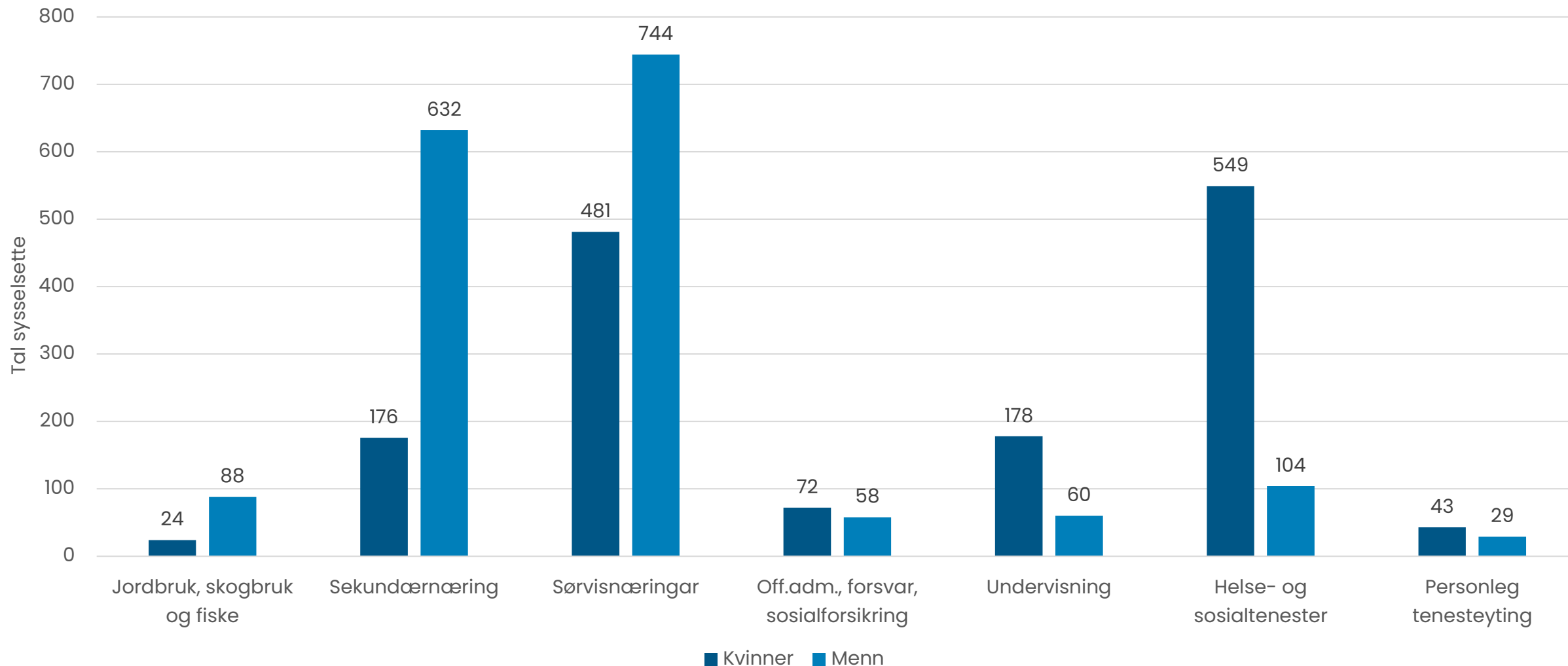

Tal sysselsette etter sektor og næring, per 4. kvartal 2025

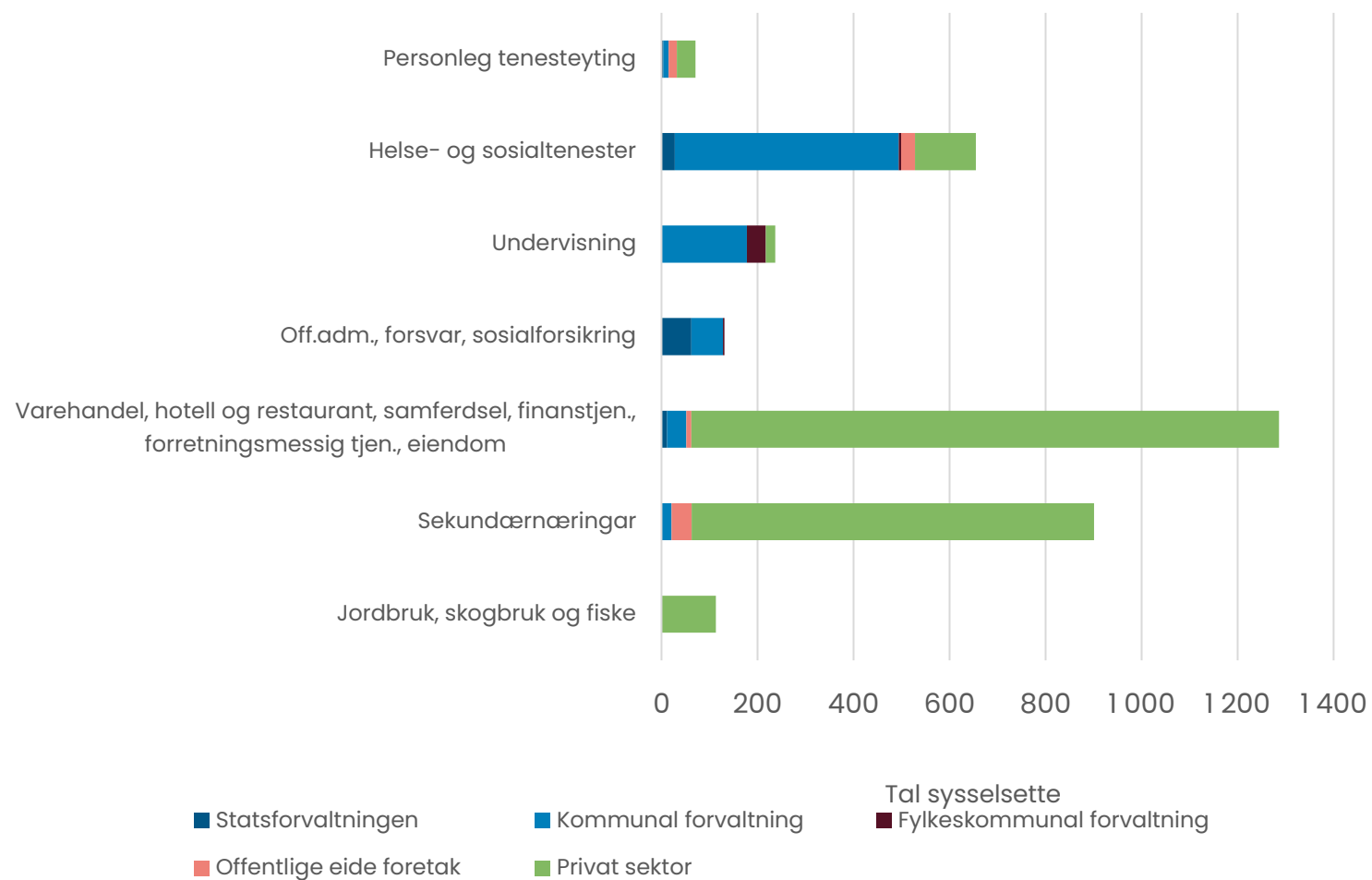

Andel sysselsatte i statsforvaltninga, 2025

Sysselsette i statsforvaltninga, i prosent, 2025

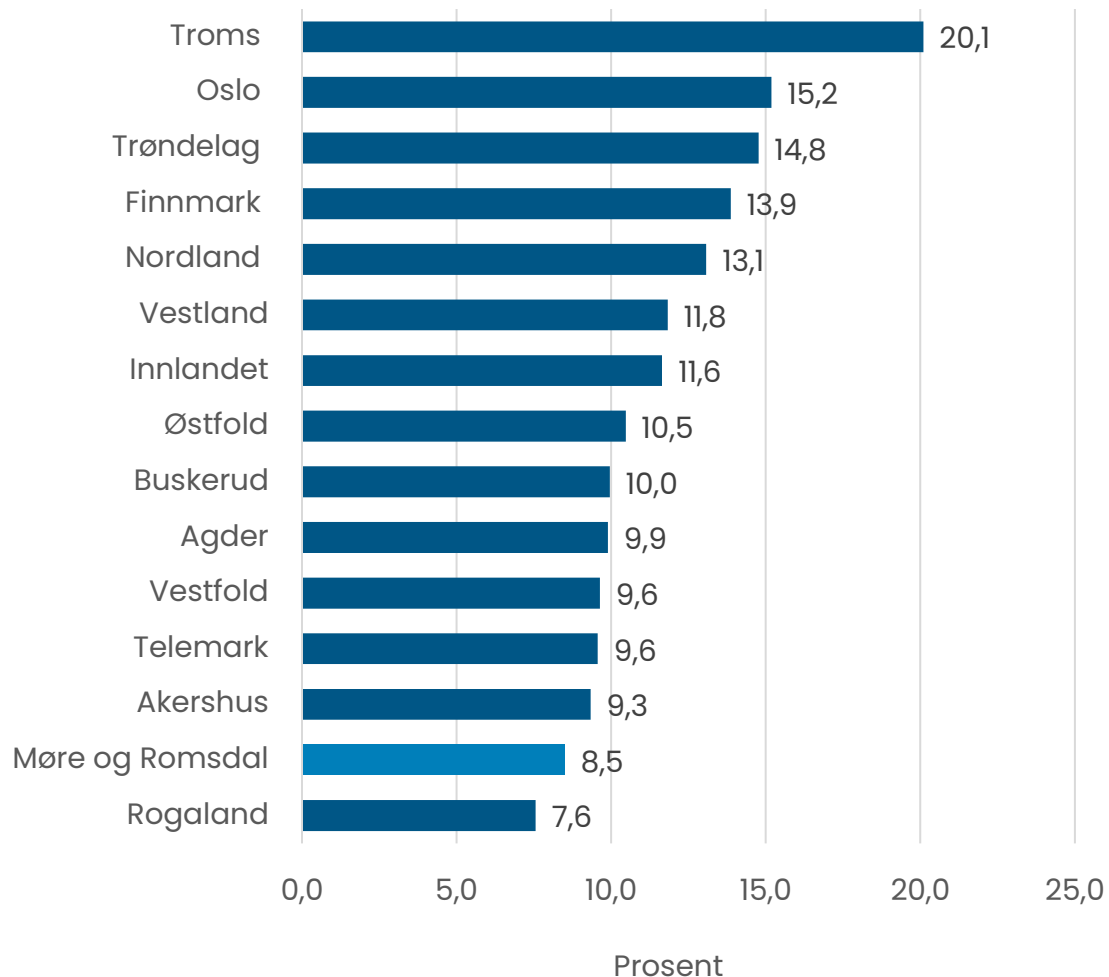

Sysselsette i statsforvaltninga, i prosent, 2025

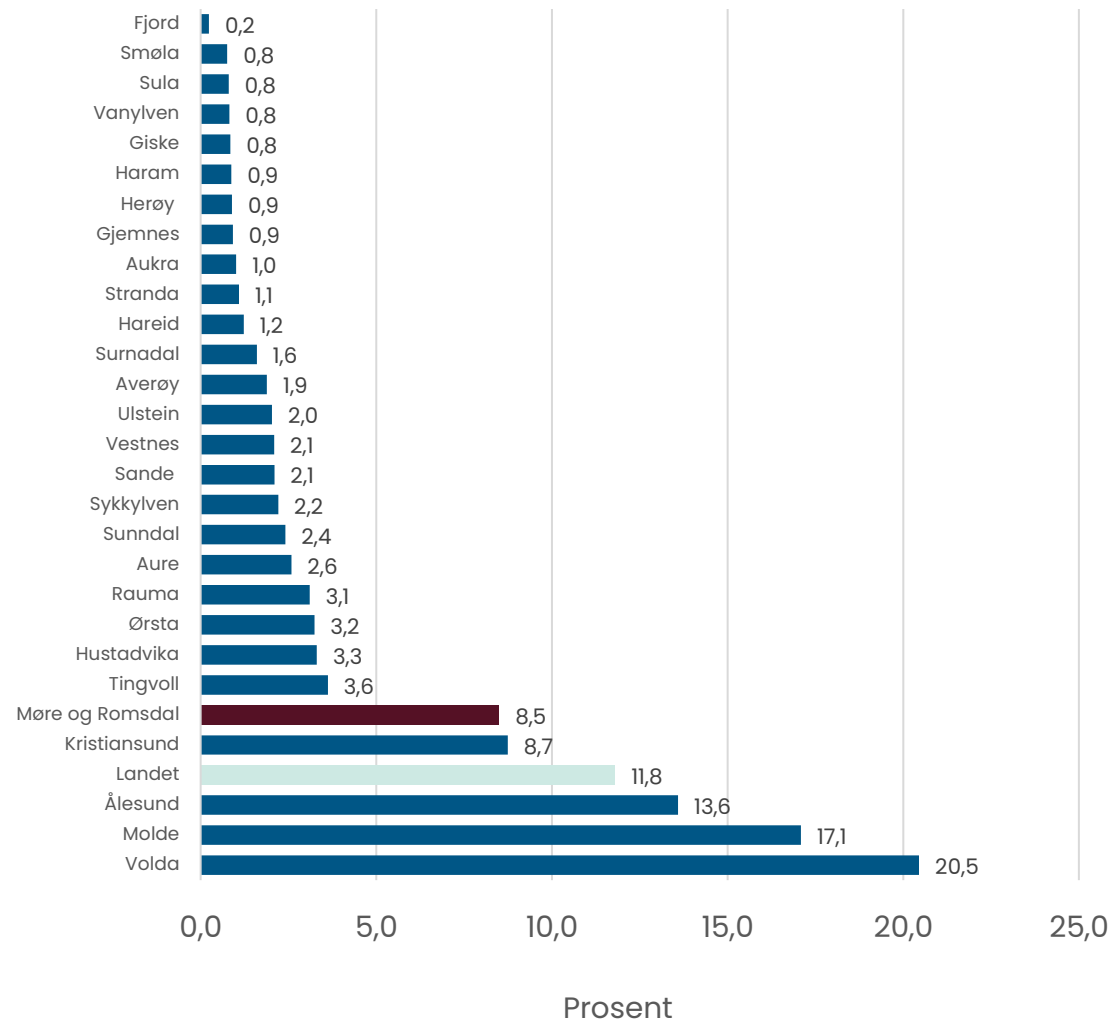

Kjelde: SSB

Elevar på vidaregåande skolar, skoleåret 2025/2026, etter skole og bustadkommune

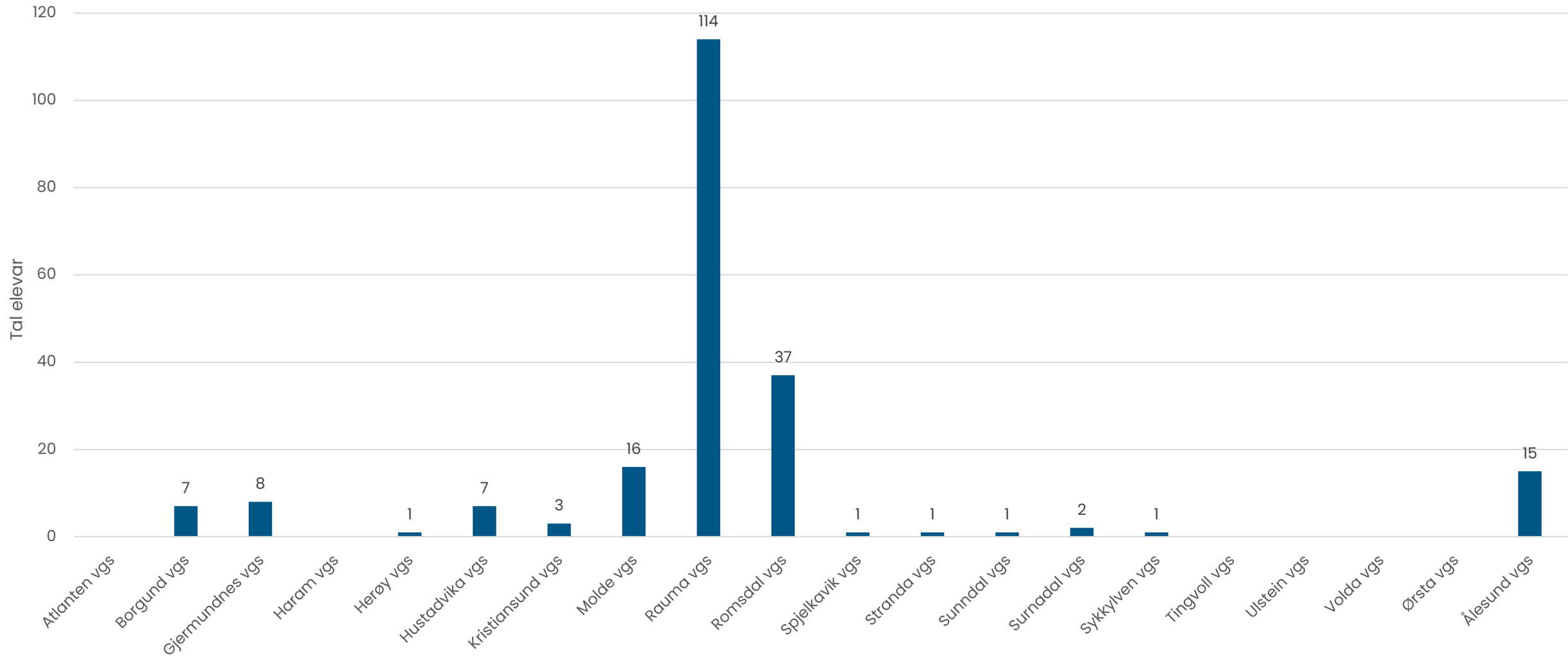

Gjennomføring i vidaregåande etter heimkommune, 2018-kullet

Alle utdanningsprogram

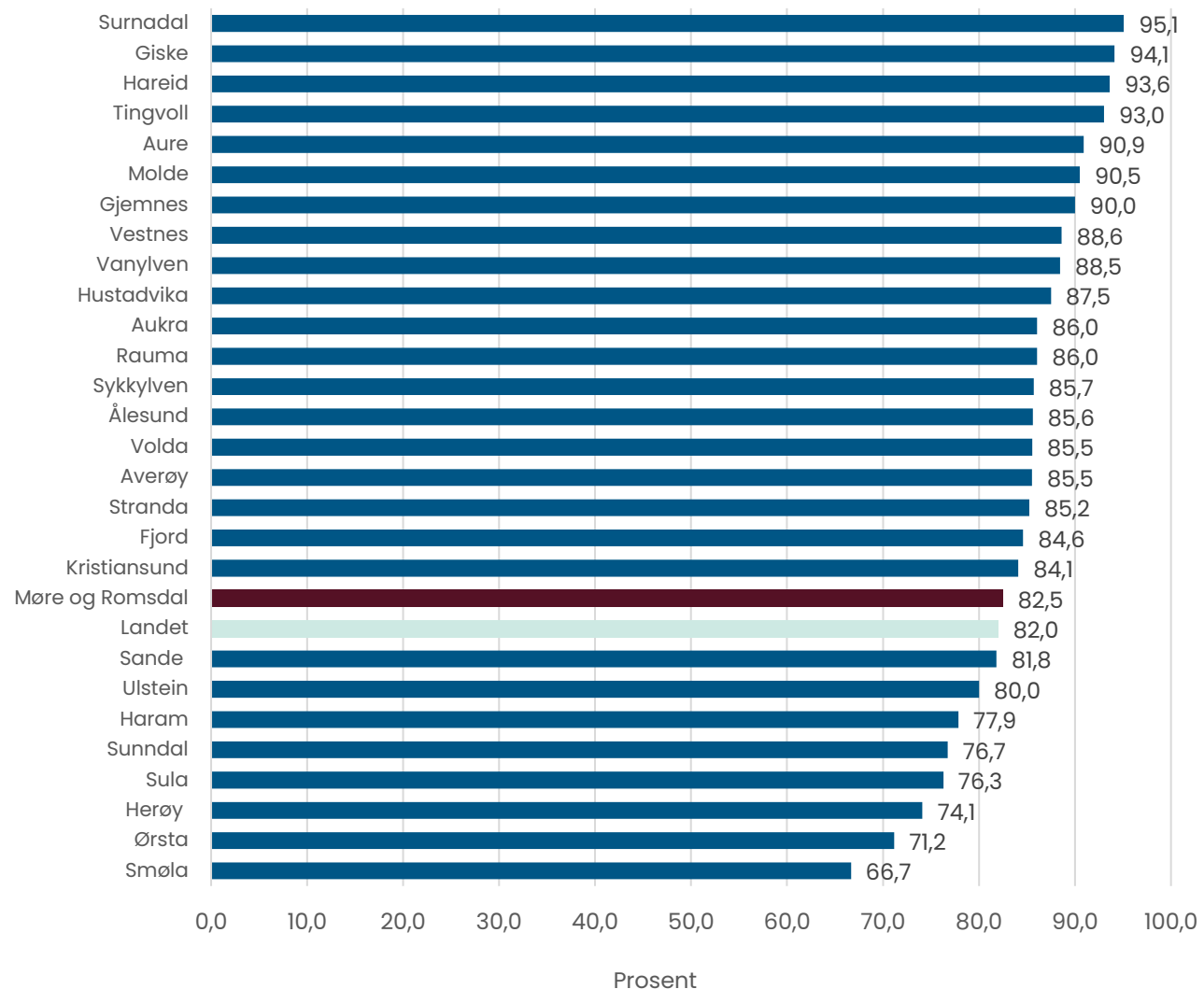

Møre og Romsdal fylkeskommune mottar gjennomføringsstatistikken frå SSB i to kategoriar, «normert tid» og «meir enn normert tid» (+ 2 år). På bakgrunn av dette utarbeider fylkeskommunen gjennomføringstal etter 5/6 år for kommunane i fylket. Grunna omsyn til personvernet angir ikkje SSB tal der det er færre enn 3 elevar i ein av dei nemnte kategoriane. Verdien blir då sett til 0 dersom dette er tilfelle. Det betyr at tala for dei aller minste kommunane som har få elevar, kan vere unøyaktige som følgje av dette.

Kjelde: SSB





Tal personer utanfor arbeid, utdanning og arbeidsmarknadstiltak, 2024

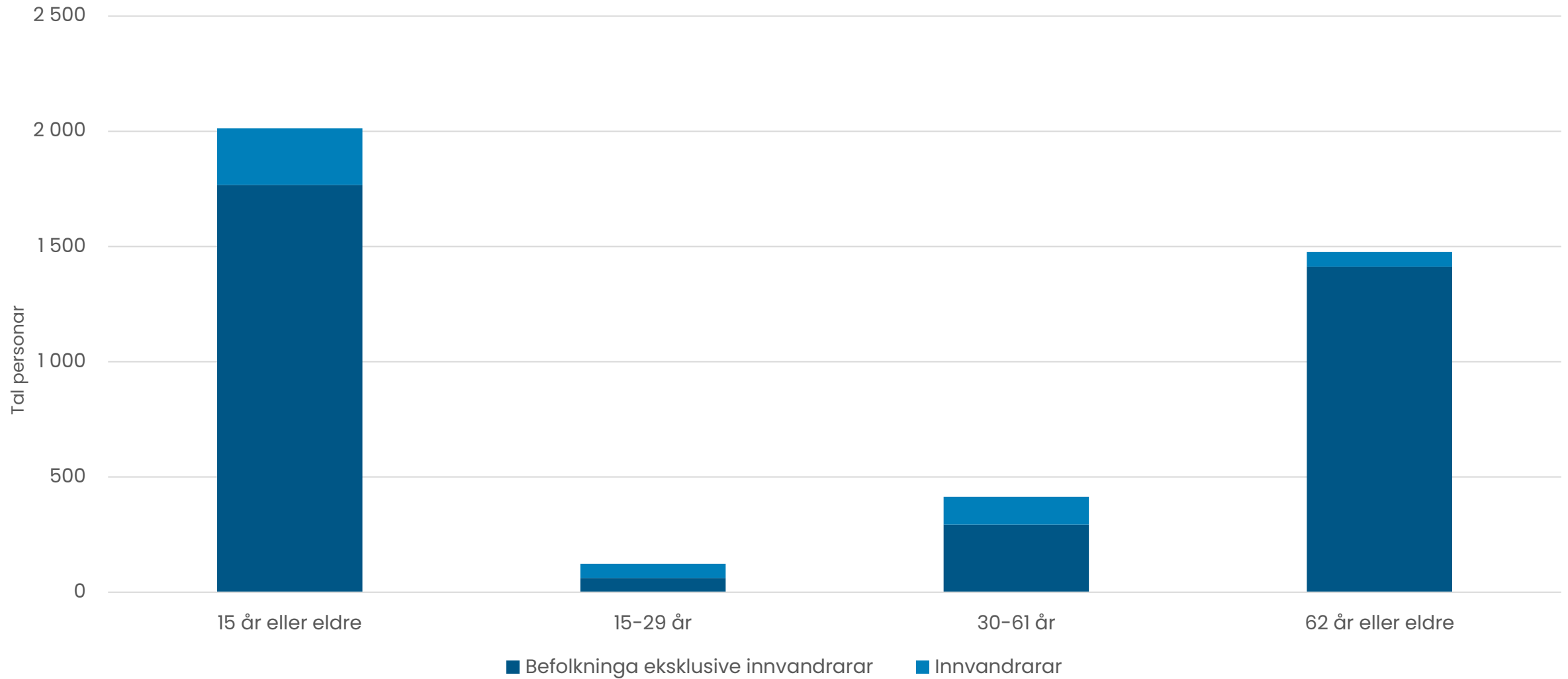

Ungdom som ikkje er i arbeid, utdanning eller arbeidsmarknadstiltak (NEET)

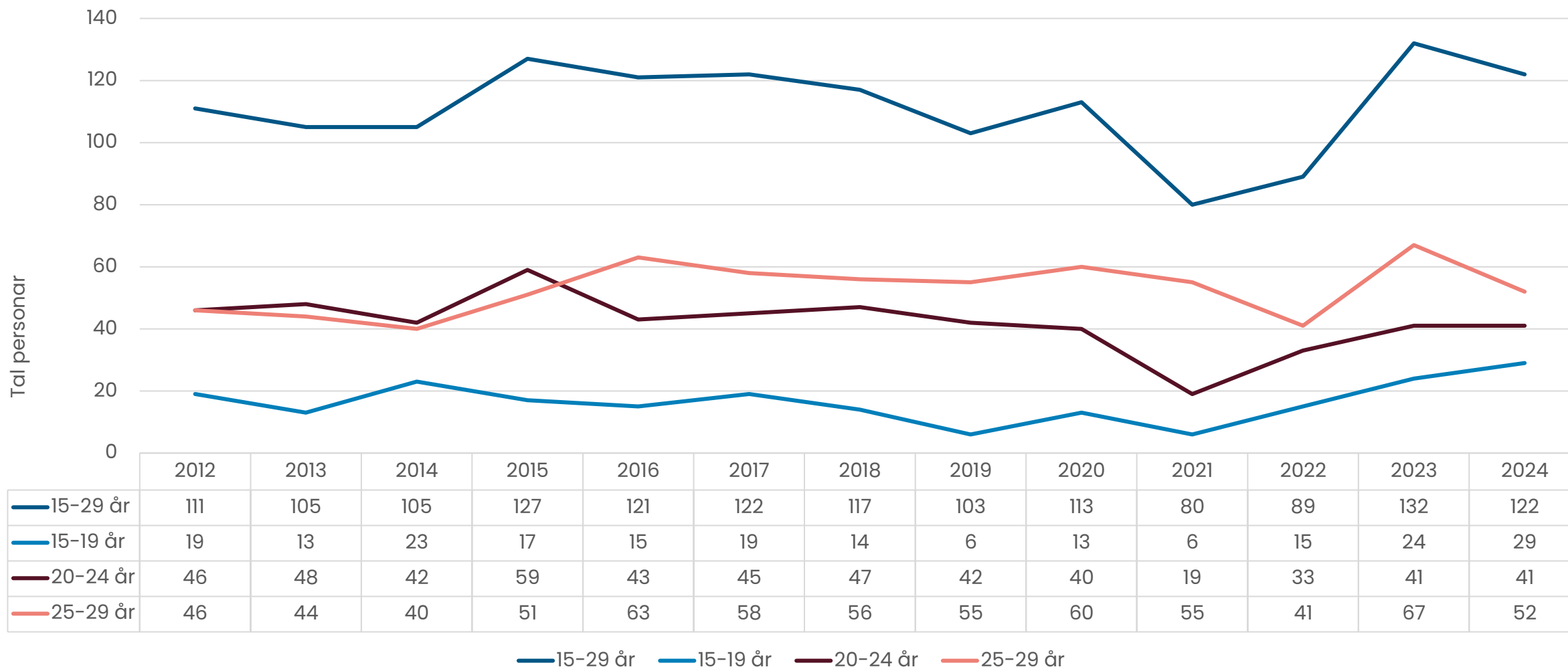



Andel av befolkninga (15 år og eldre) som er utanfor arbeid, utdanning og arbeidsmarkedstiltak, 2024

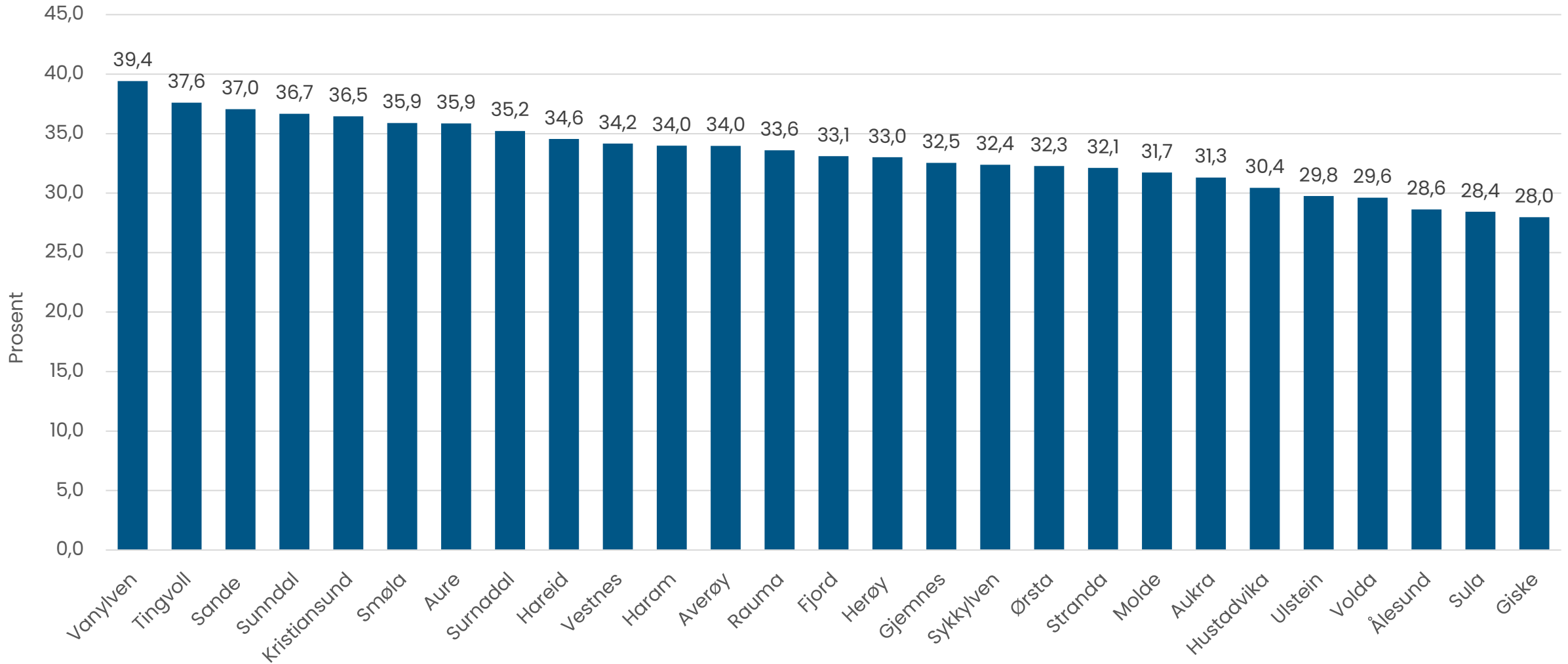

Utdanningsnivået i befolkninga*

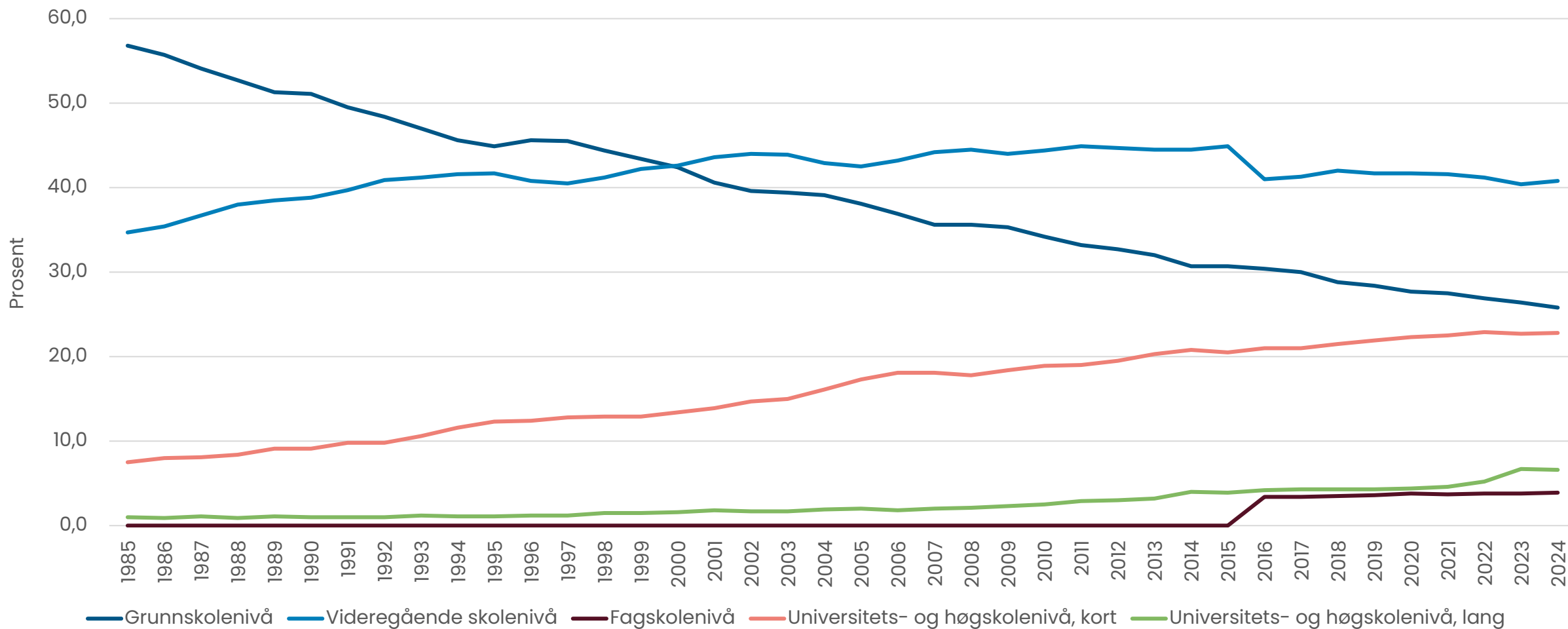

Utdanningsnivået i befolkninga*, etter kjønn, 2006 og 2024

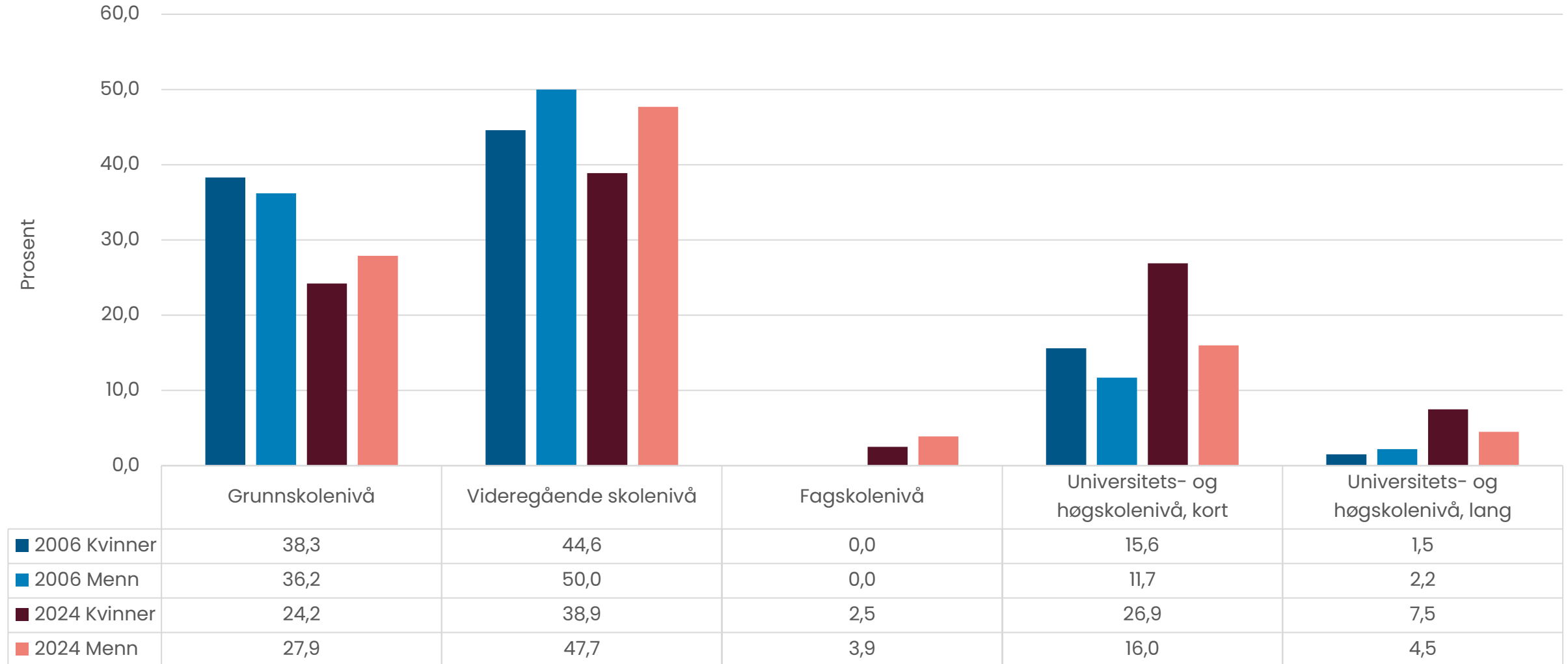

*Befolkninga er her rekna som dei som er 16 år og eldre, i.e. etter grunnskole.
Fagskole er inkludert i vidaregåande skole fram til 2016.

Kjelde: SSB

Median bruttoinntekt 2015 og 2023

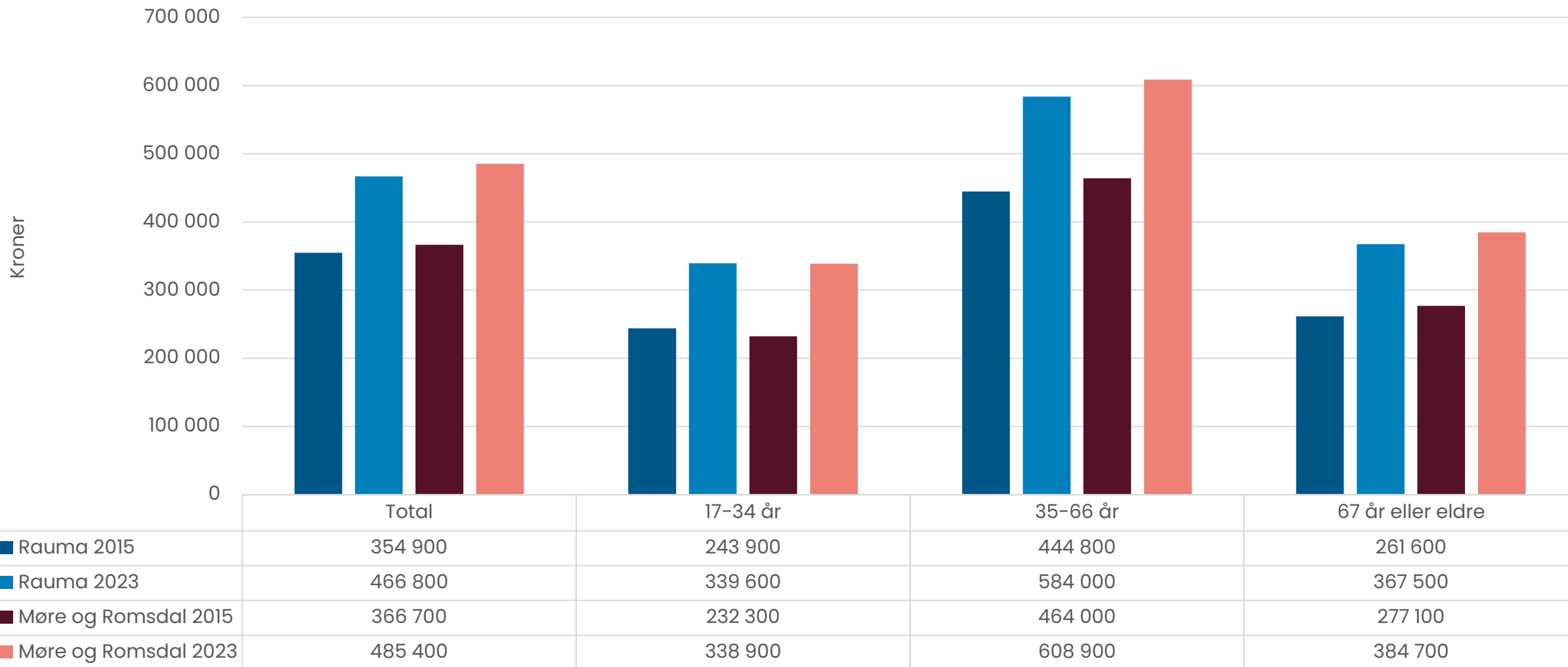

Samla arealbruk og arealressursar, i prosent, kommune, fylket og landet, 2025

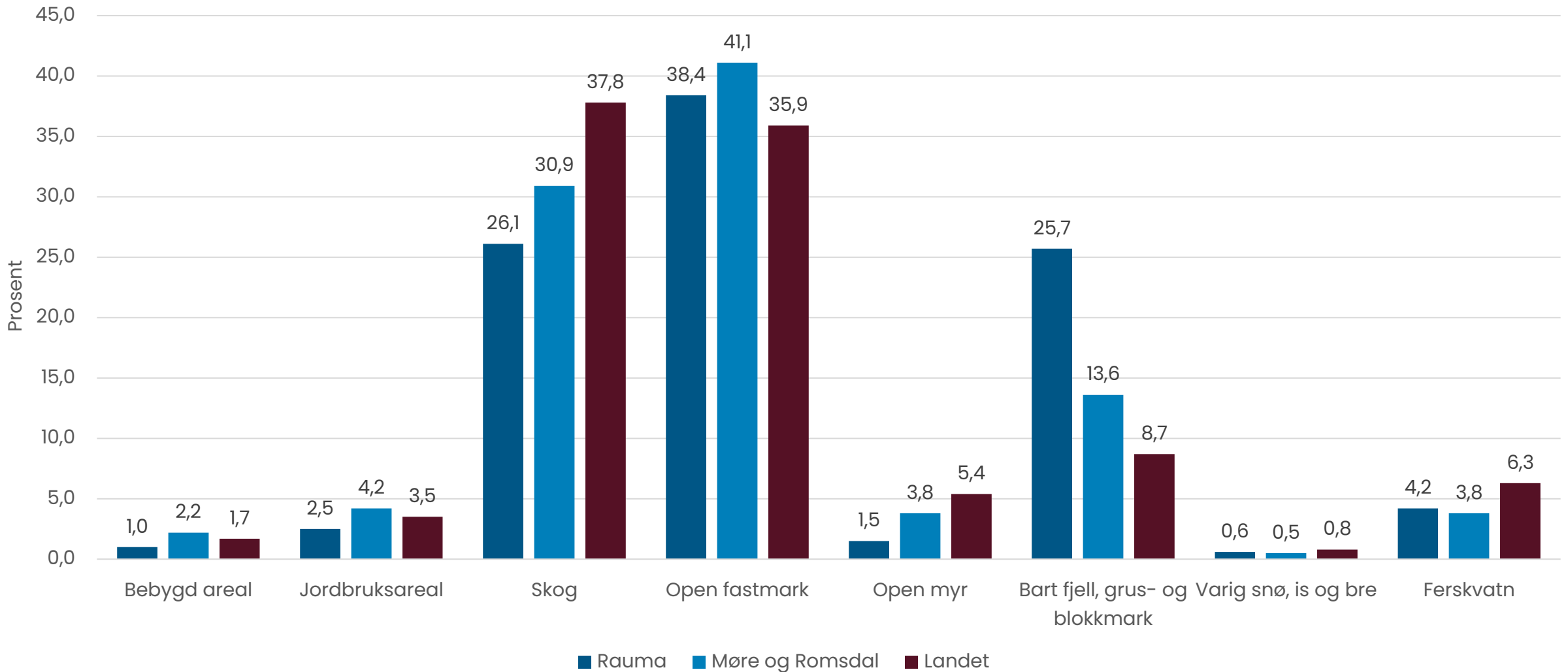



Samla arealbruk i kommunen, i km₂, per 2025

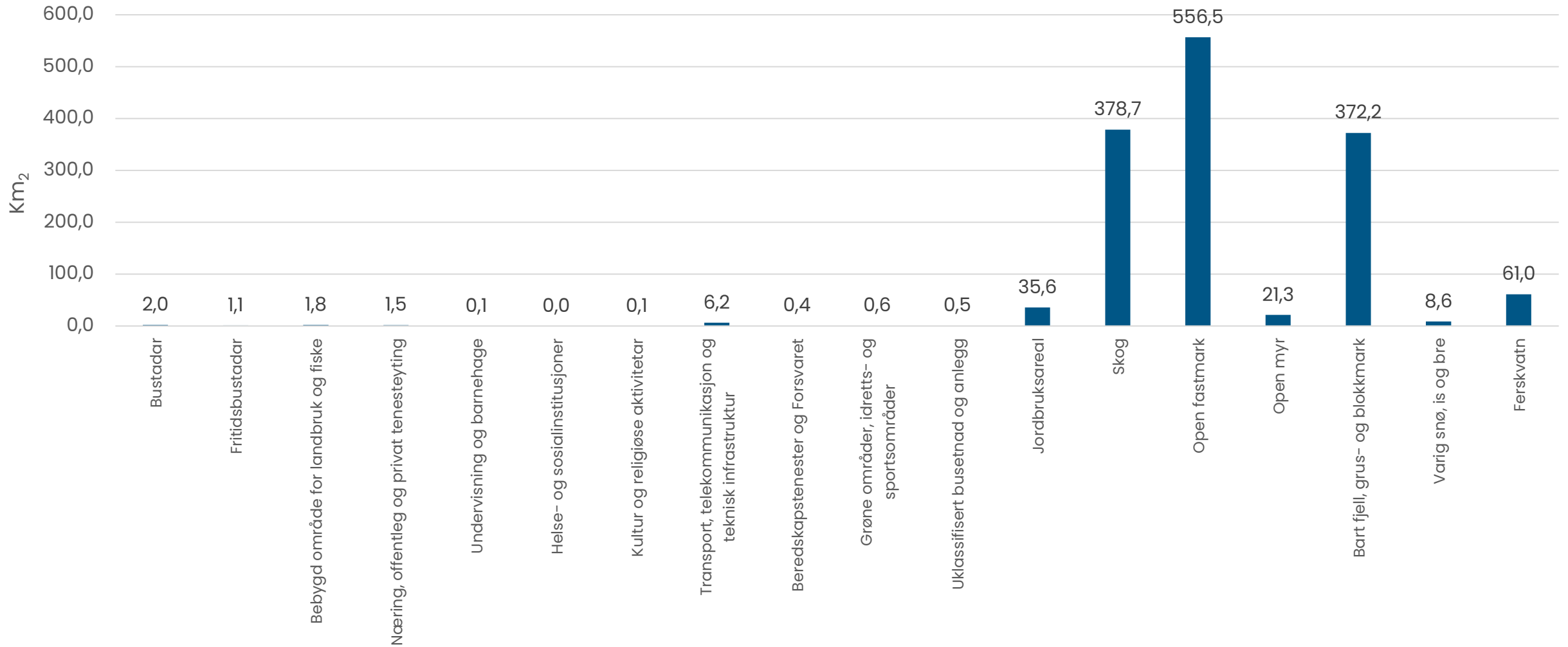

Tettleik av fritidsbygg

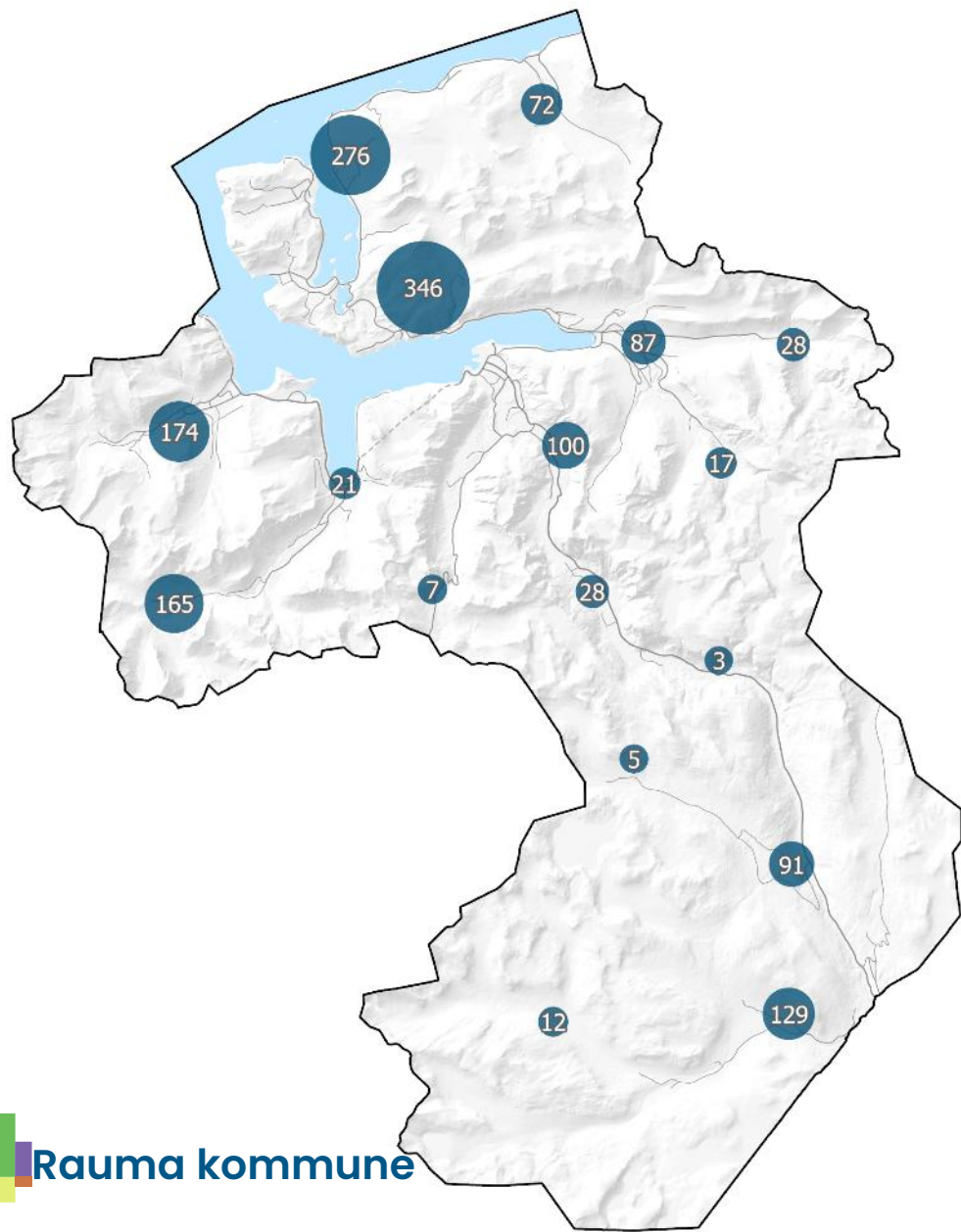

Tettleik av bustadbygg

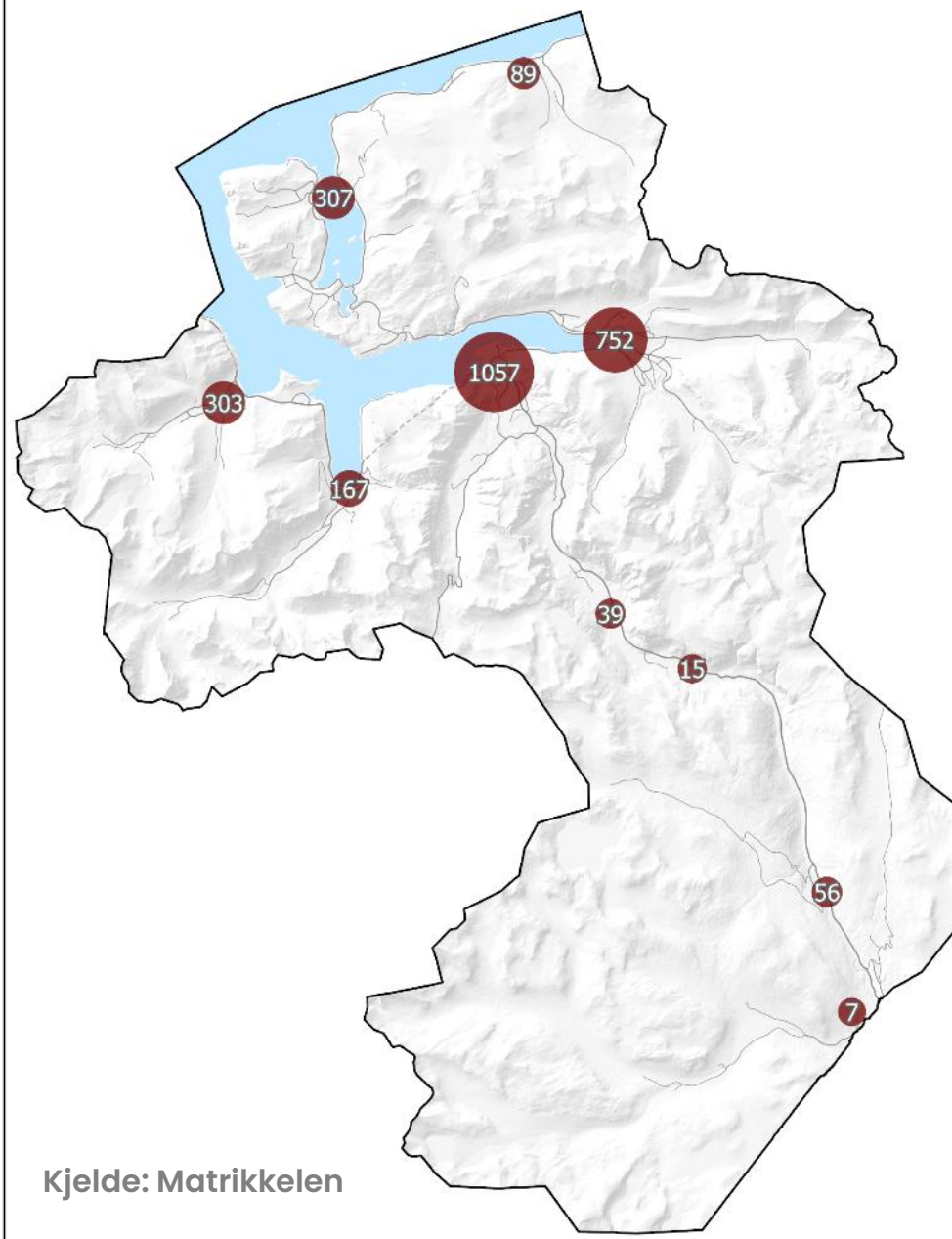

Tettleik av fritidsbustader i Møre og Romsdal

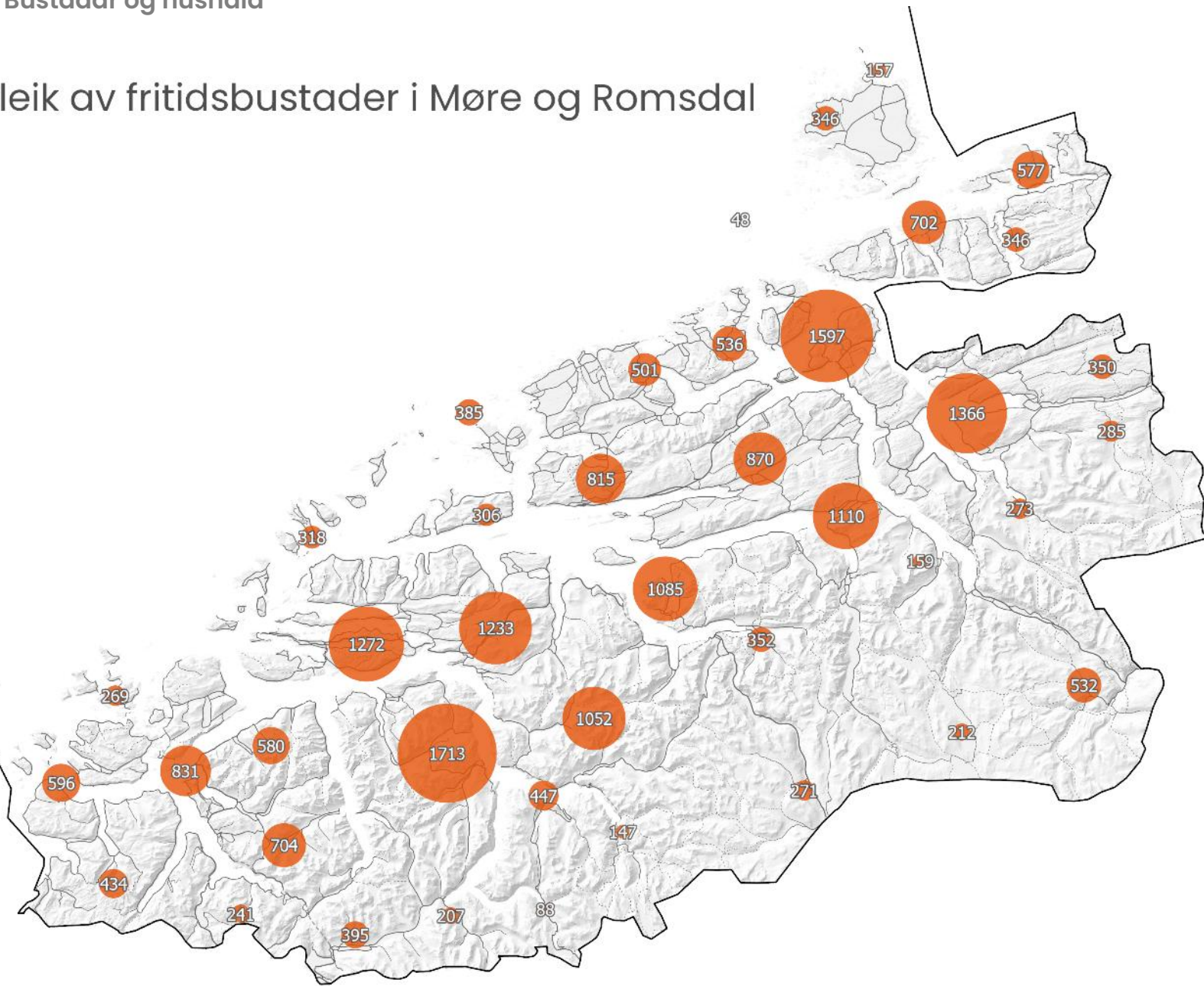

Tal på fritidsbustader kommunefordelt

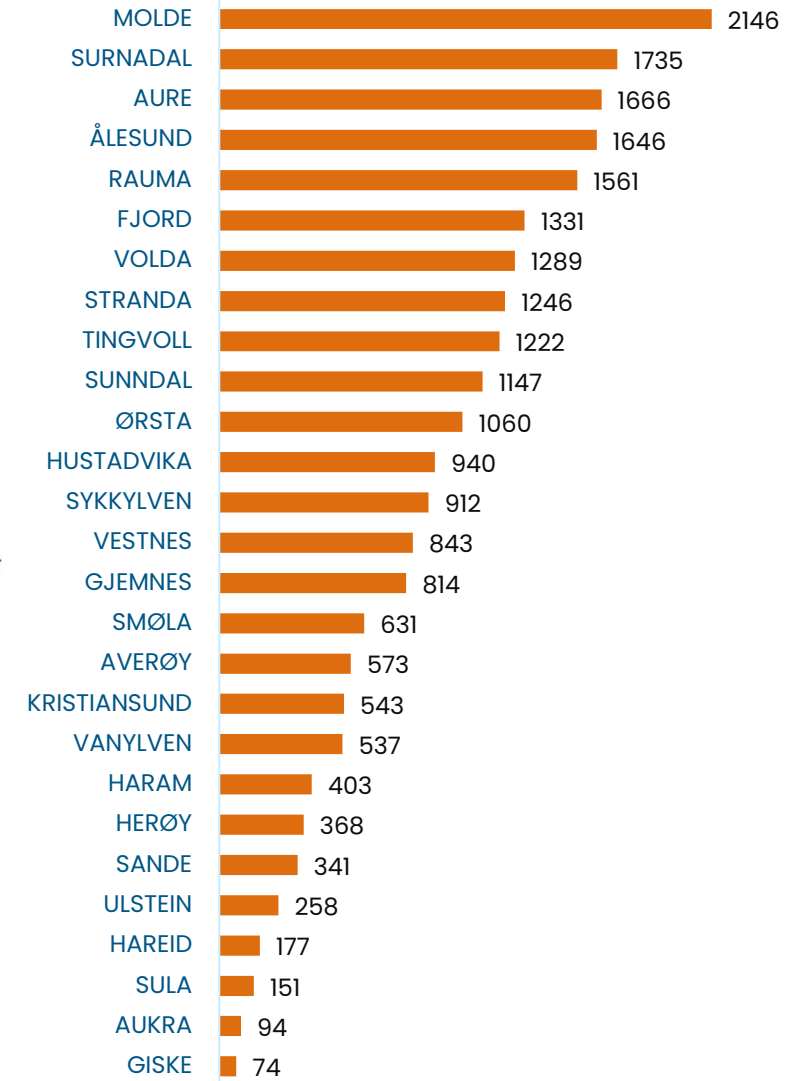

Hushald etter type

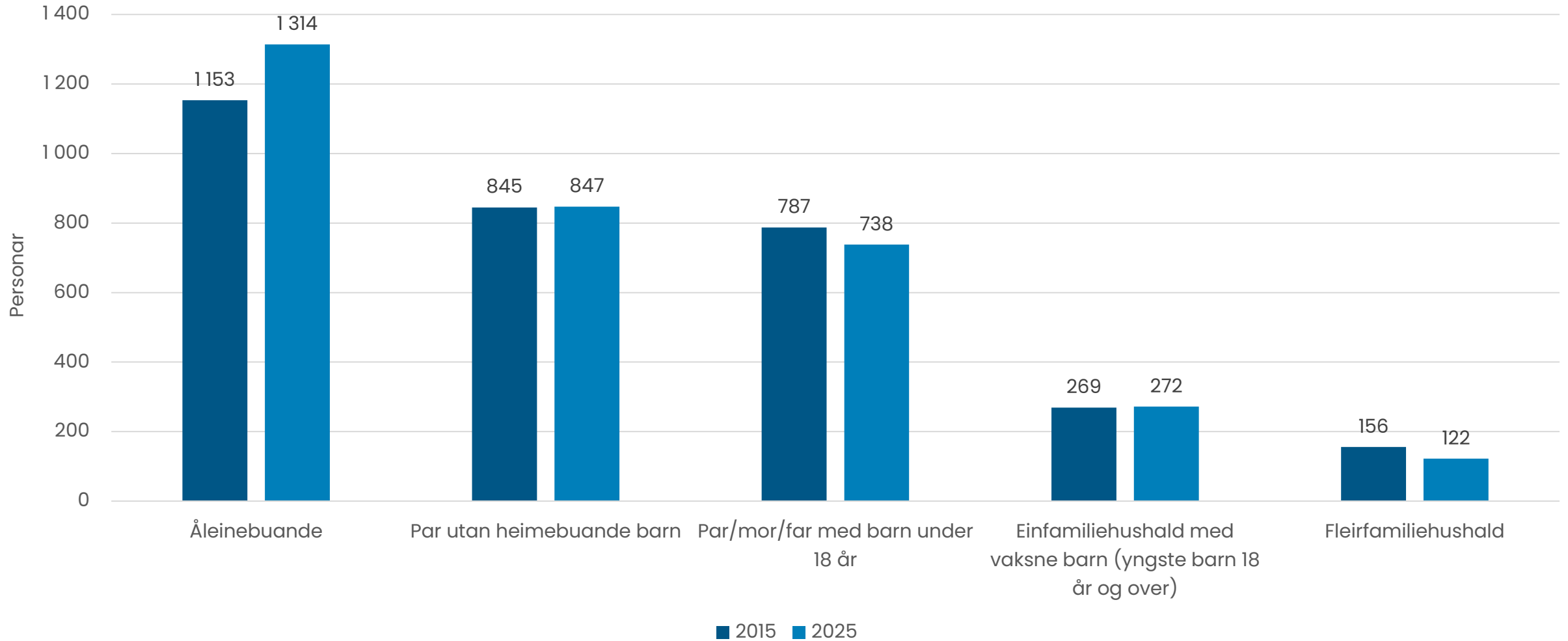

Bustader etter type

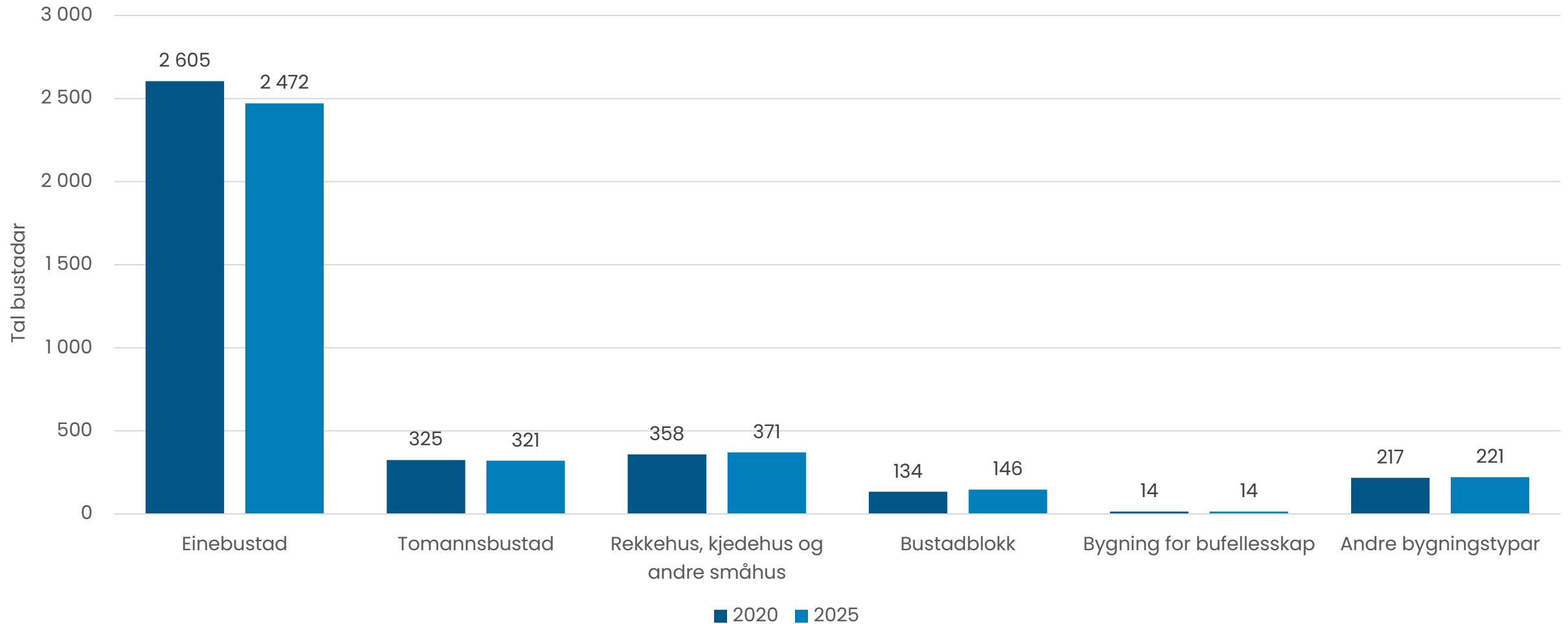

Igangsette og fullførte bustadar

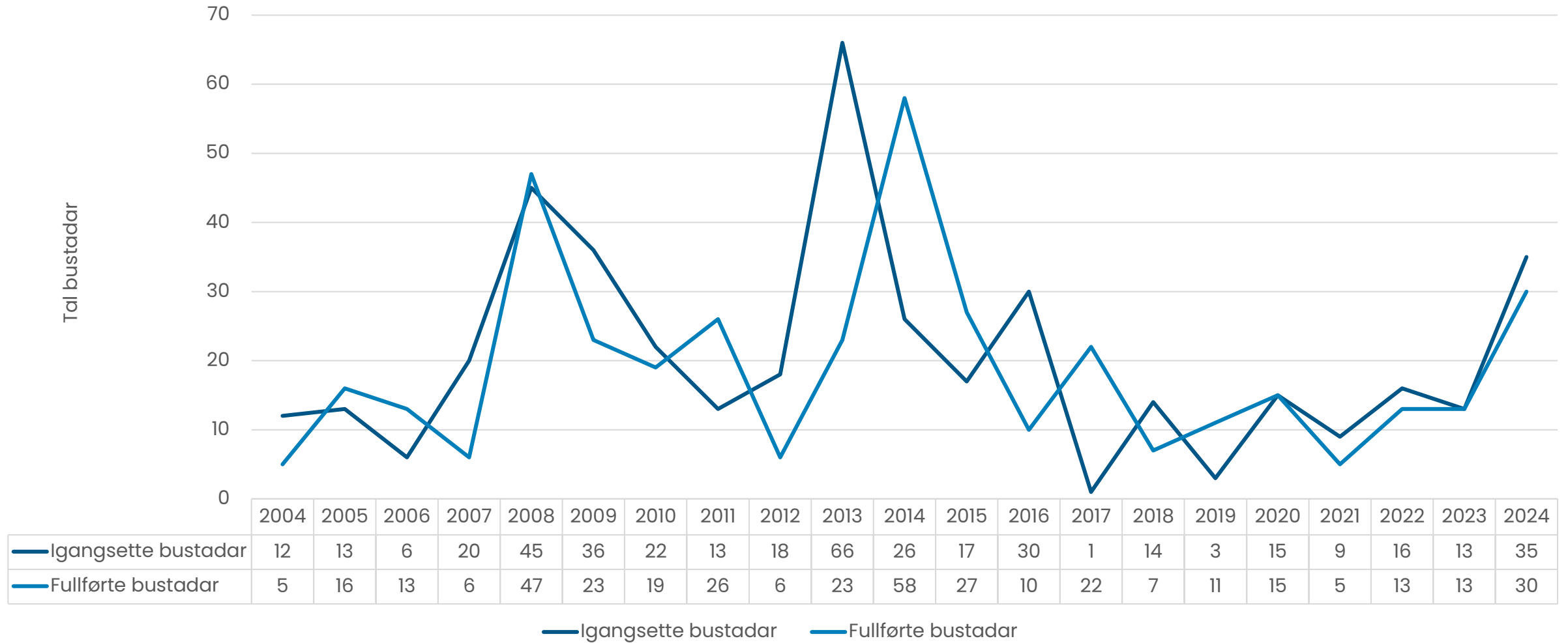

Folkehelse og levekår

Møre og Romsdal fylkeskommune gjennomførte i 2021 ei stor folkehelseundersøking. Statistikk frå undersøkinga er presentert i tidlegare utgåver av Kommunestatistikken:

[Folkehelseundersøkinga - Kommunestatistikken](#)

[Folkehelseundersøkinga - Mr-fylke](#)

Ungdata-undersøkinga gir nyttig informasjon om unge og deira oppvekstvilkår:

Alle kommunane i Møre og Romsdal forutan Ålesund gjennomførte undersøkinga i 2024. Ålesund kommune gjennomførte i 2023.

<https://www.ungdata.no/>



Møre og Romsdal
fylkeskommune



ungdata OM UNGDATA • KOMMUNERAPPORTER • SØK I KARTET • NYHETER • TEMA • FORSKNING • UNGDATASENTERET • ENGLISH



Finne Ungdata-tall for din kommune

Hvordan er det å vokse opp i ulike steder i Norge? Bruk kartet til å finne og sammenlikne tall fra kommuner. Se resultater for ulike tema som rus, venner, framtid og mange flere.

SØK I KARTET

Klikk på knappen eller kartet for å se resultater for ulike kommuner.