

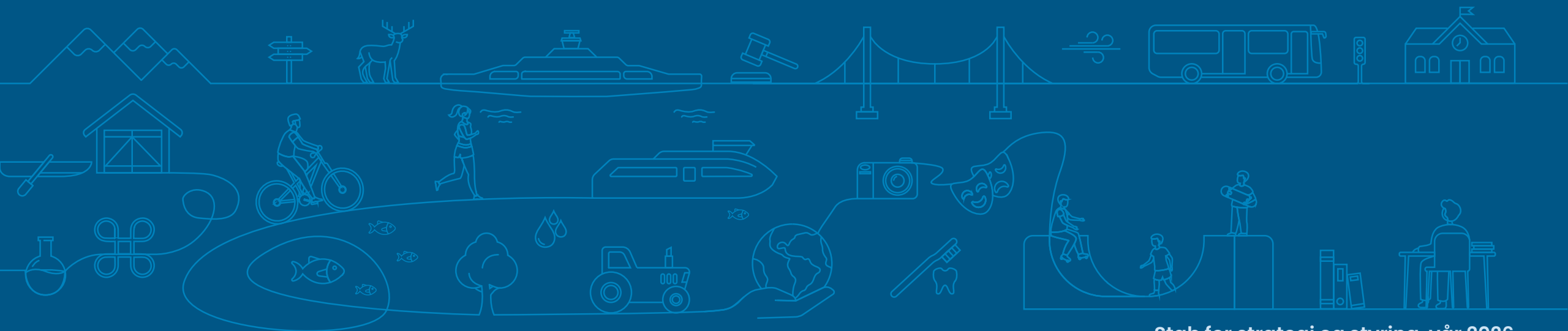

Møre og Romsdal  
fylkeskommune

# Kommunestatistikk

Tingvoll kommune 2026



# Innhold/tema:

## Demografi

- Folketal, folketalsvekst, befolkningssamansetning, innvandring og folketalsframskrivingar

## Næringsstruktur og sysselsetting

- Sysselsetting, næringsstruktur, arbeidsplassdekning, pendling, sektorfordelt sysselsetting

## Vidaregåande utdanning

- Elev- og gjennomføringsstatistikk

## Arbeidsmarknad og levekårsindikatorar

- Bruttoinntekt, utdanningsnivå, andel utanfor utdanning, arbeid og arbeidsmarknadstiltak

## Bustadar, hushald og arealbruk

- Bustadbygging, hushaldningar, samla arealbruk og arealressursar



## Folketalsutvikling 2025–2026

(per 1. januar)

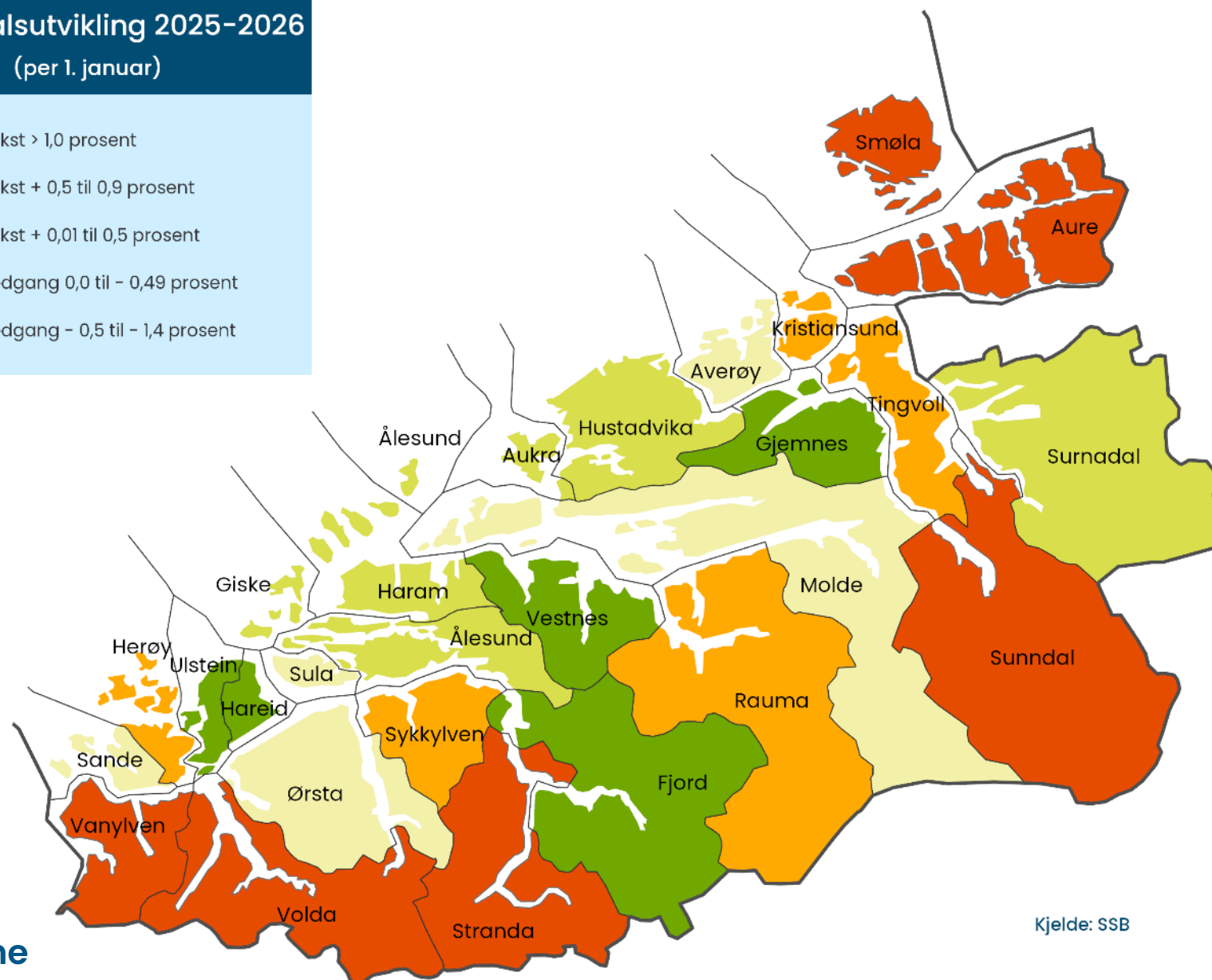

Kjelde: SSB

# Folketalsutvikling per grunnkrets 2021 til 2026

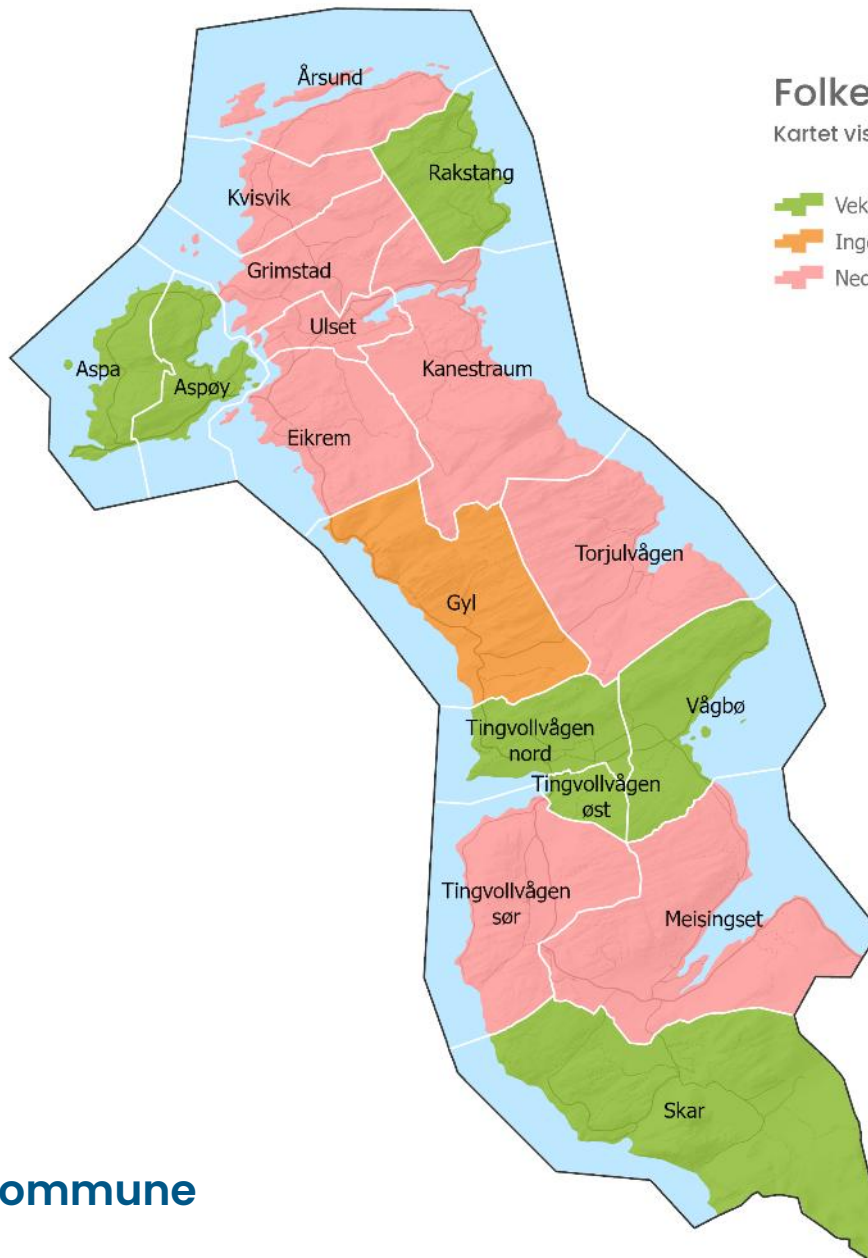

## Folketalsutvikling i Tingvoll kommune

Kartet viser folketalsutvikling fra 2021 til 2026

- Vekst
- Ingen endring
- Nedgang

| Nummer   | Grunnkrets<br>Navn | Folketal |      |                  |
|----------|--------------------|----------|------|------------------|
|          |                    | 2021     | 2026 | Endring fra 2021 |
| 15600103 | Vågbø              | 144      | 155  | 11               |
| 15600107 | Meisingset         | 270      | 269  | -1               |
| 15600102 | Torjulvågen        | 128      | 127  | -1               |
| 15600101 | Gyl                | 111      | 111  | 0                |
| 15600104 | Tingvollvågen Nord | 522      | 606  | 84               |
| 15600105 | Tingvollvågen Øst  | 149      | 172  | 23               |
| 15600106 | Tingvollvågen Sør  | 447      | 418  | -29              |
| 15600108 | Skar               | 131      | 133  | 2                |
| 15600201 | Aspa               | 143      | 162  | 19               |
| 15600202 | Aspøy              | 198      | 213  | 15               |
| 15600203 | Eikrem             | 133      | 125  | -8               |
| 15600204 | Ulset              | 114      | 105  | -9               |
| 15600205 | Grimstad           | 159      | 148  | -11              |
| 15600206 | Kvisvik            | 163      | 154  | -9               |
| 15600207 | Årsund             | 55       | 52   | -3               |
| 15600208 | Rakstang           | 36       | 37   | 1                |
| 15600209 | Kanestraum         | 81       | 78   | -3               |

## Innbyggjarar etter alder pr grunnkrins

| Grunnkrets - innbyggjarar 2026 | 0-5 år | 6-15 år | 16-19 år | 20-24 år | 25-29 år | 30-49 år | 50-59 år | 60-66 år | 67-69 år | 70-79 år | 80 år eller eldre |
|--------------------------------|--------|---------|----------|----------|----------|----------|----------|----------|----------|----------|-------------------|
| 15600101 Gyl                   | 6      | 8       | 6        | 8        | 0        | 20       | 20       | 3        | 5        | 20       | 11                |
| 15600102 Torjolvågen           | 8      | 12      | 6        | 0        | 4        | 32       | 8        | 24       | 12       | 17       | 6                 |
| 15600103 Vågbø                 | 10     | 21      | 3        | 13       | 7        | 39       | 15       | 10       | 6        | 22       | 12                |
| 15600104 Tingvollvågen Nord    | 25     | 52      | 38       | 51       | 25       | 151      | 75       | 57       | 21       | 49       | 62                |
| 15600105 Tingvollvågen Øst     | 8      | 29      | 10       | 4        | 7        | 33       | 24       | 11       | 10       | 16       | 22                |
| 15600106 Tingvollvågen Sør     | 22     | 35      | 23       | 21       | 18       | 81       | 74       | 56       | 15       | 54       | 19                |
| 15600107 Meisingset            | 11     | 28      | 16       | 16       | 10       | 51       | 44       | 36       | 11       | 22       | 24                |
| 15600108 Skar                  | 14     | 18      | 8        | 5        | 8        | 29       | 23       | 7        | 6        | 11       | 3                 |
| 15600201 Aspa                  | 11     | 25      | 7        | 6        | 7        | 38       | 25       | 20       | 8        | 10       | 8                 |
| 15600202 Aspøy                 | 13     | 26      | 4        | 8        | 10       | 54       | 24       | 17       | 9        | 27       | 19                |
| 15600203 Eikrem                | 8      | 12      | 7        | 11       | 7        | 27       | 22       | 3        | 3        | 14       | 10                |
| 15600204 Ulset                 | 9      | 11      | 8        | 3        | 6        | 25       | 16       | 6        | 3        | 10       | 9                 |
| 15600205 Grimstad              | 3      | 7       | 3        | 14       | 6        | 29       | 34       | 10       | 8        | 25       | 8                 |
| 15600206 Kvisvik               | 3      | 13      | 6        | 11       | 8        | 27       | 23       | 16       | 6        | 31       | 12                |
| 15600207 Årsund                | 0      | 6       | 4        | 3        | 0        | 10       | 0        | 9        | 4        | 9        | 6                 |
| 15600208 Rakstang              | 3      | 0       | 3        | 0        | 3        | 8        | 7        | 4        | 0        | 6        | 0                 |
| 15600209 Kanestraum            | 3      | 6       | 6        | 8        | 3        | 10       | 16       | 9        | 3        | 14       | 6                 |
| 15609999 Uoppgitt grunnkrets   | 0      | 0       | 0        | 0        | 0        | 0        | 0        | 0        | 0        | 0        | 0                 |

## Befolkningsutvikling 2011–2026

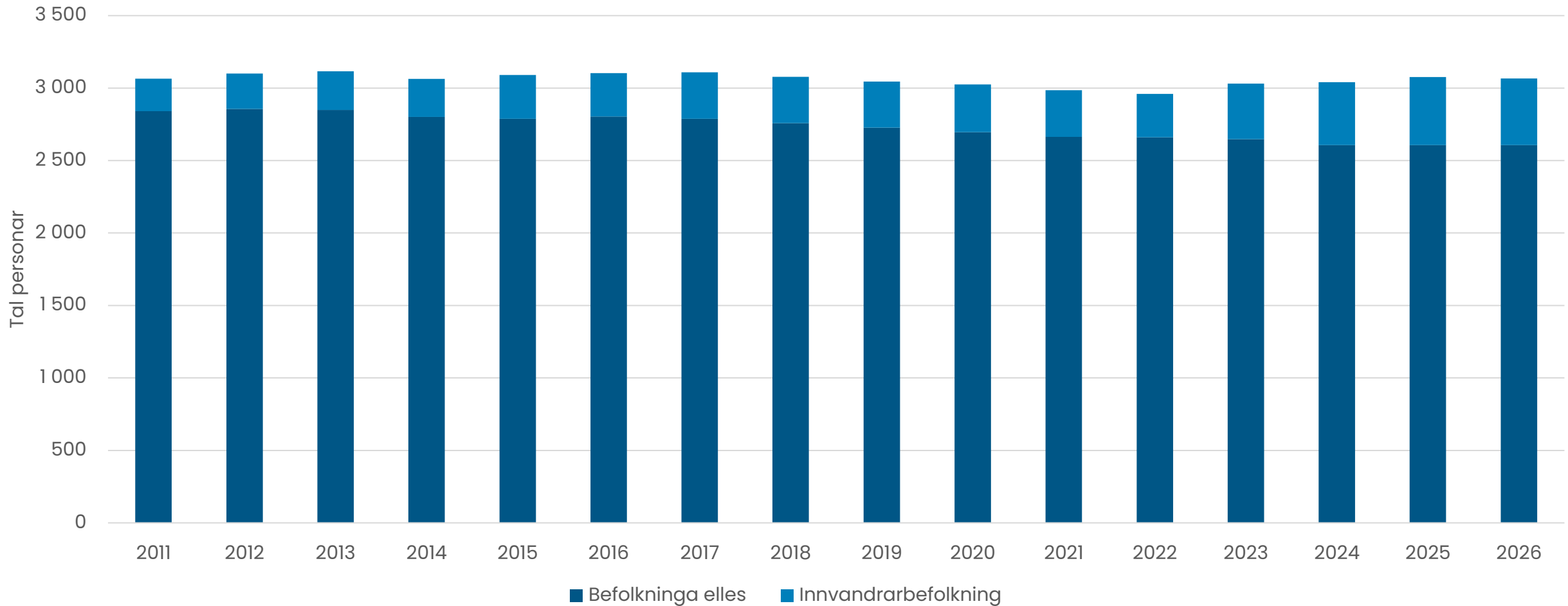

## Barn og unge 1996–2026, framskriving til 2036

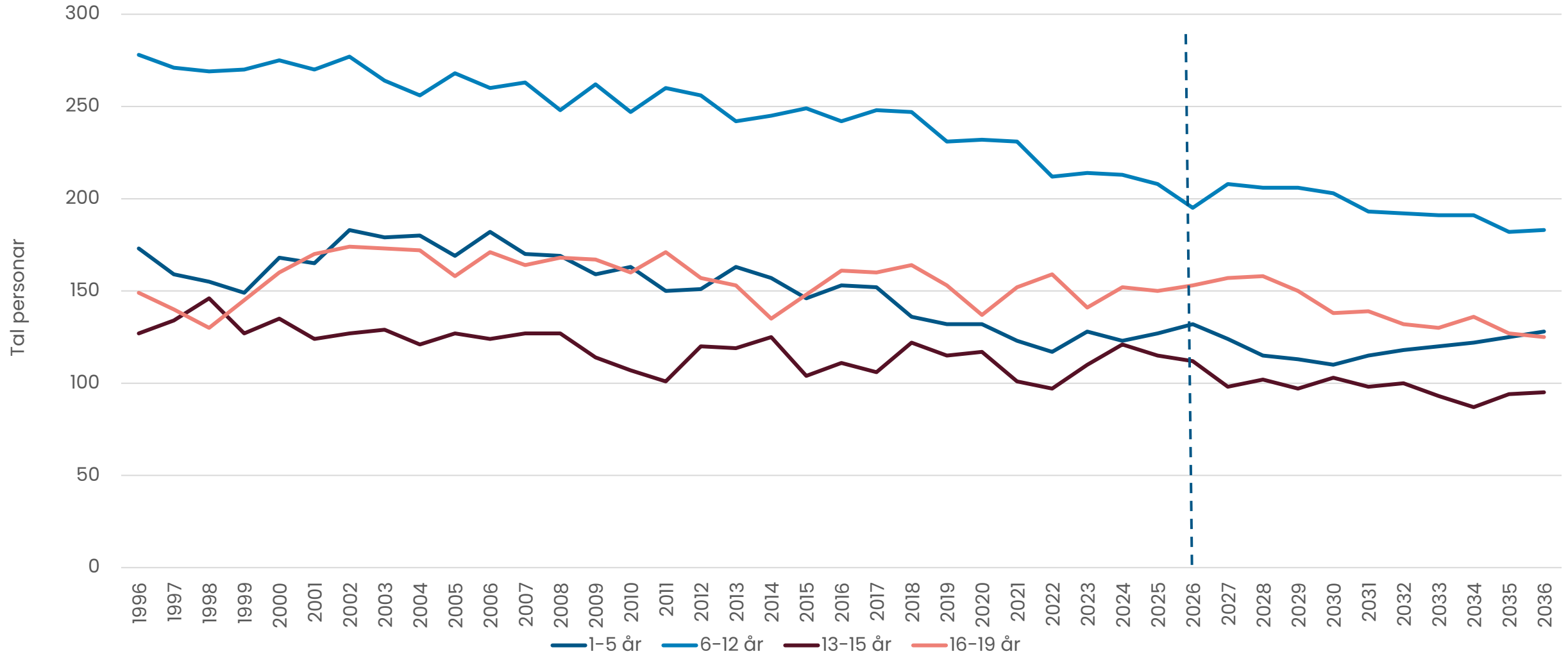

## Folketalet aldersfordelt – framskriving

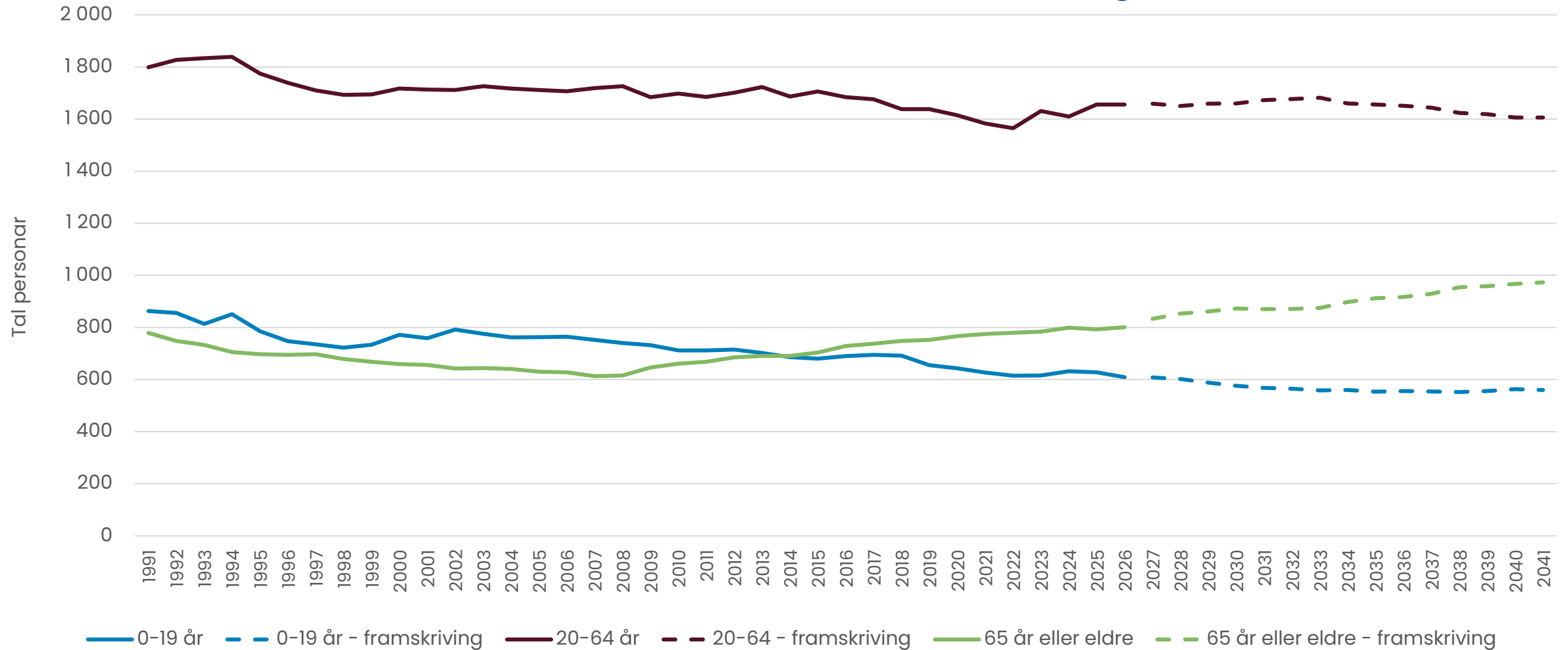

## Folkevekst etter type 2011–2025

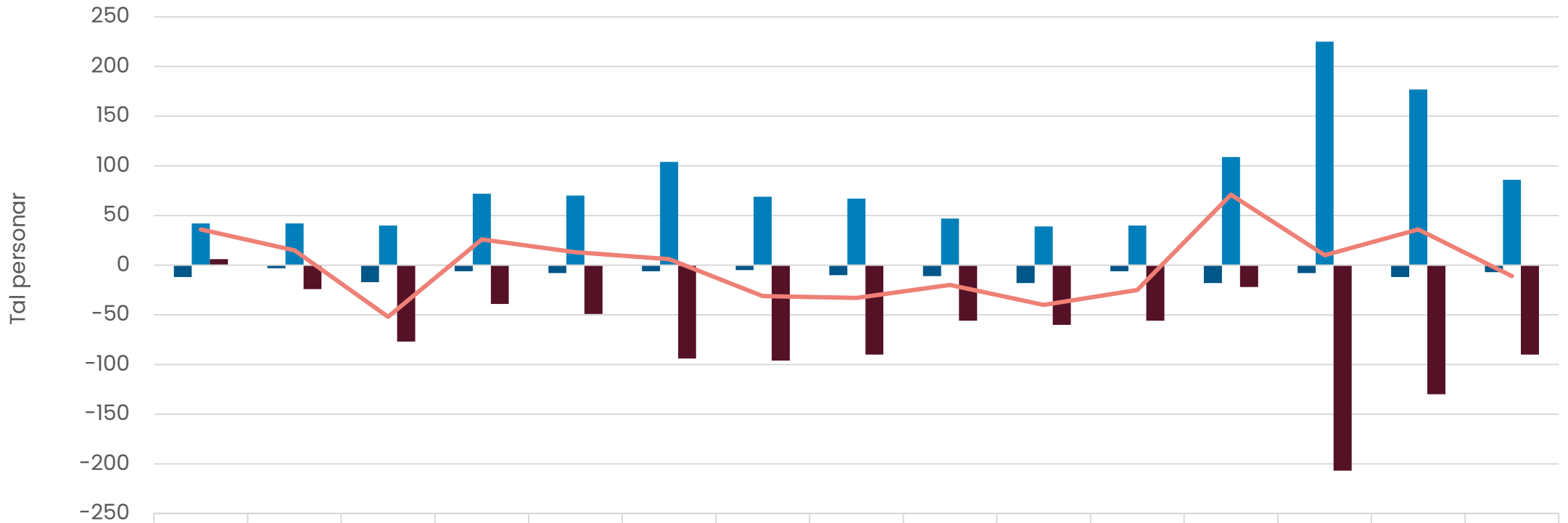

|   | 2011 | 2012 | 2013 | 2014 | 2015 | 2016 | 2017 | 2018 | 2019 | 2020 | 2021 | 2022 | 2023 | 2024 | 2025 |
|---|------|------|------|------|------|------|------|------|------|------|------|------|------|------|------|
|  Fødselsoverskot            | -12  | -3   | -17  | -6   | -8   | -6   | -5   | -10  | -11  | -18  | -6   | -18  | -8   | -12  | -7   |
|  Nettoinnvandring           | 42   | 42   | 40   | 72   | 70   | 104  | 69   | 67   | 47   | 39   | 40   | 109  | 225  | 177  | 86   |
|  Nettoflytting, innenlandsk | 6    | -24  | -77  | -39  | -49  | -94  | -96  | -90  | -56  | -60  | -56  | -22  | -207 | -130 | -90  |
|  Folkevekst                 | 36   | 15   | -52  | 26   | 13   | 6    | -31  | -33  | -20  | -40  | -25  | 71   | 10   | 36   | -11  |

## Største fråflyttingsstraumar, til kommunar, 2025

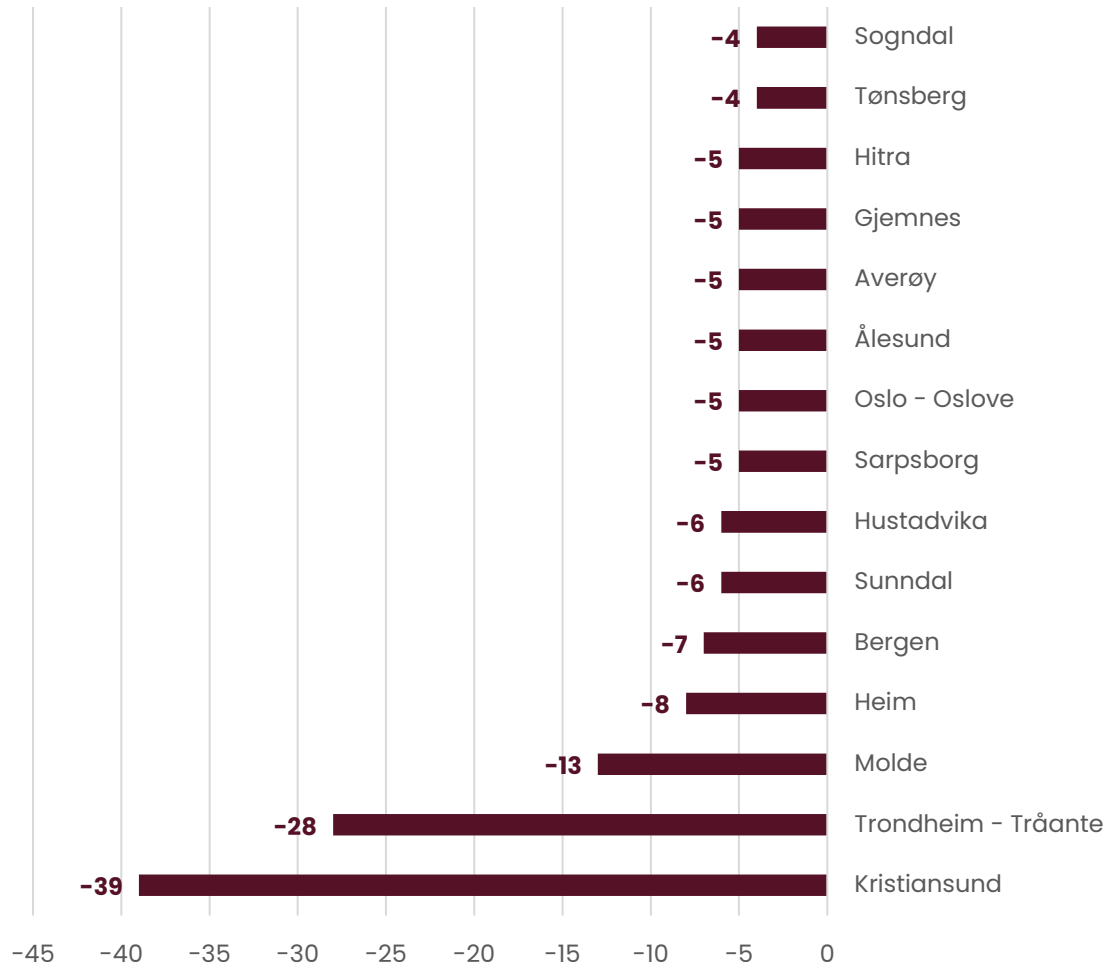

## Største tilflyttingsstraumar, frå kommunar, 2025

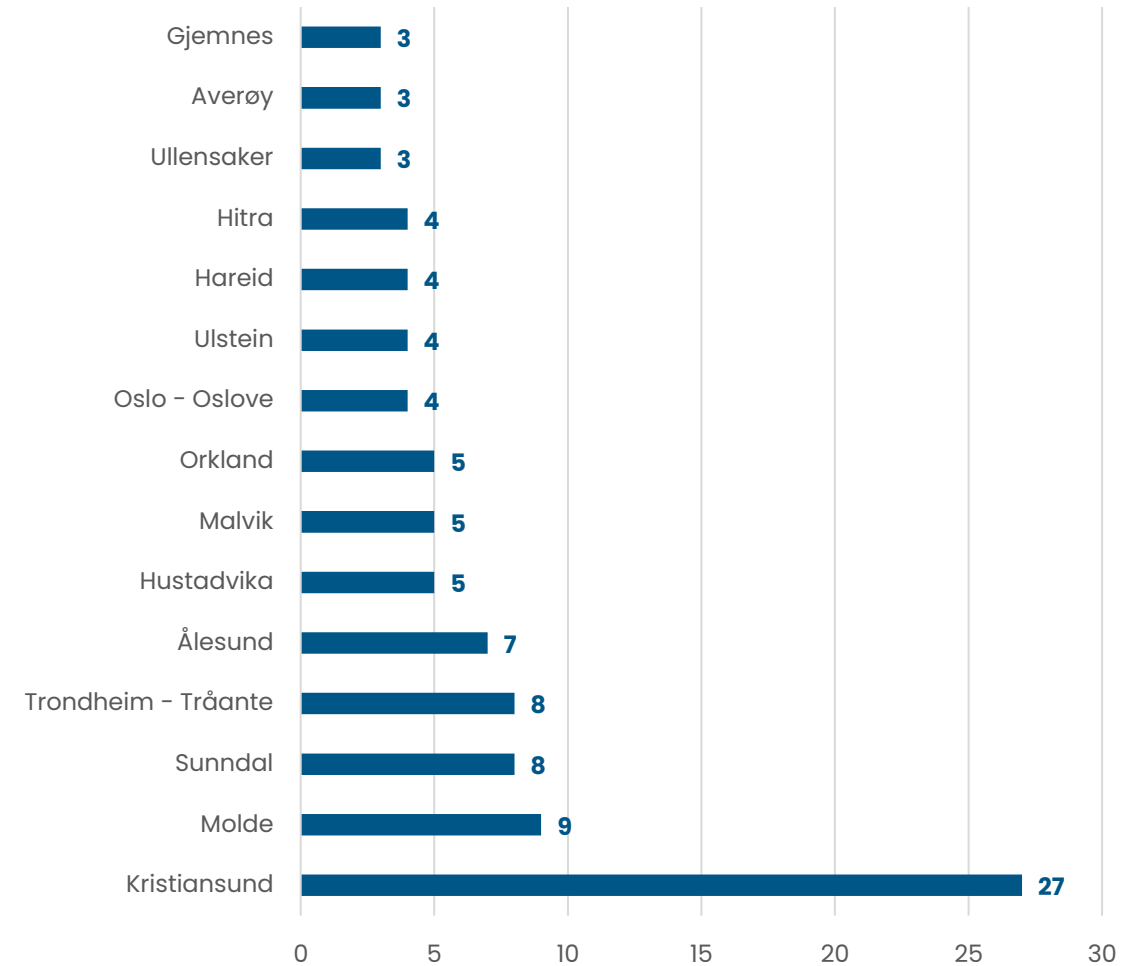

## Fødselsoverskot 1965–2025

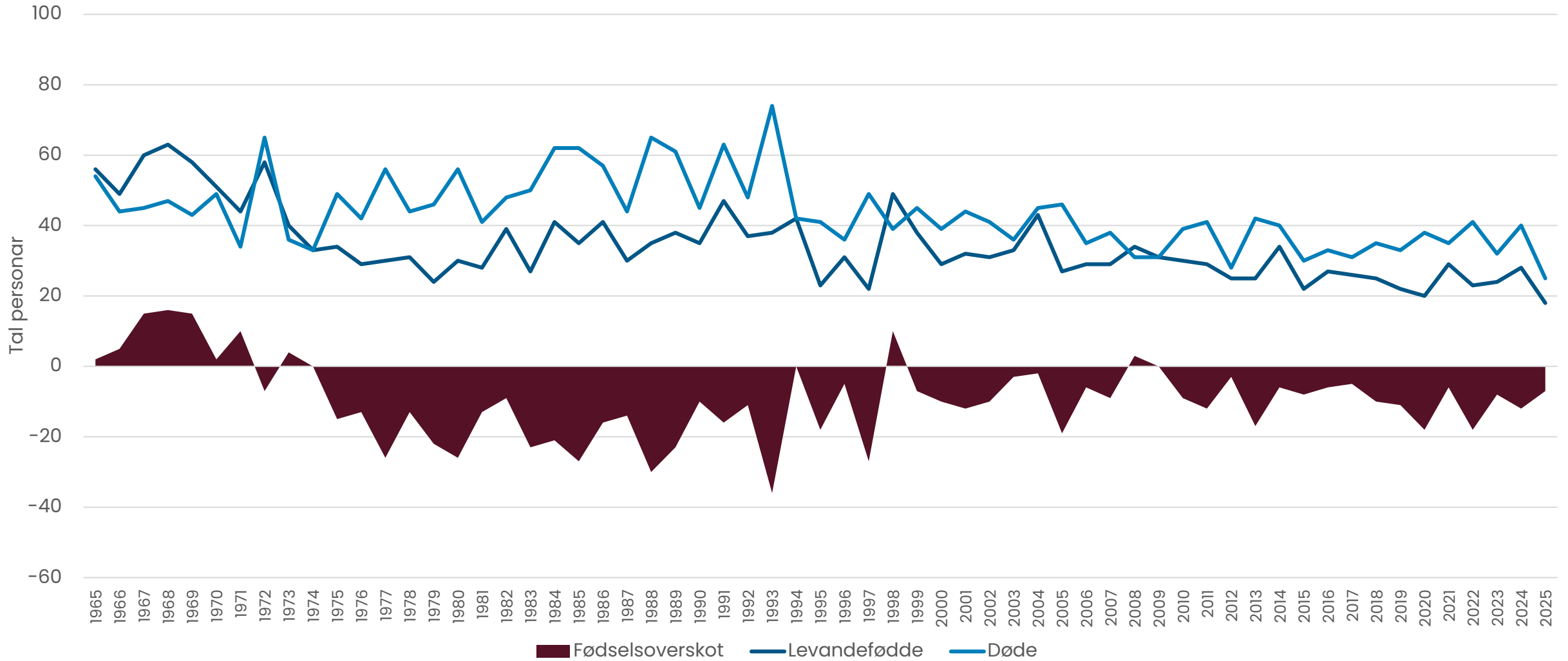

## Relativ del fødte av folketallet

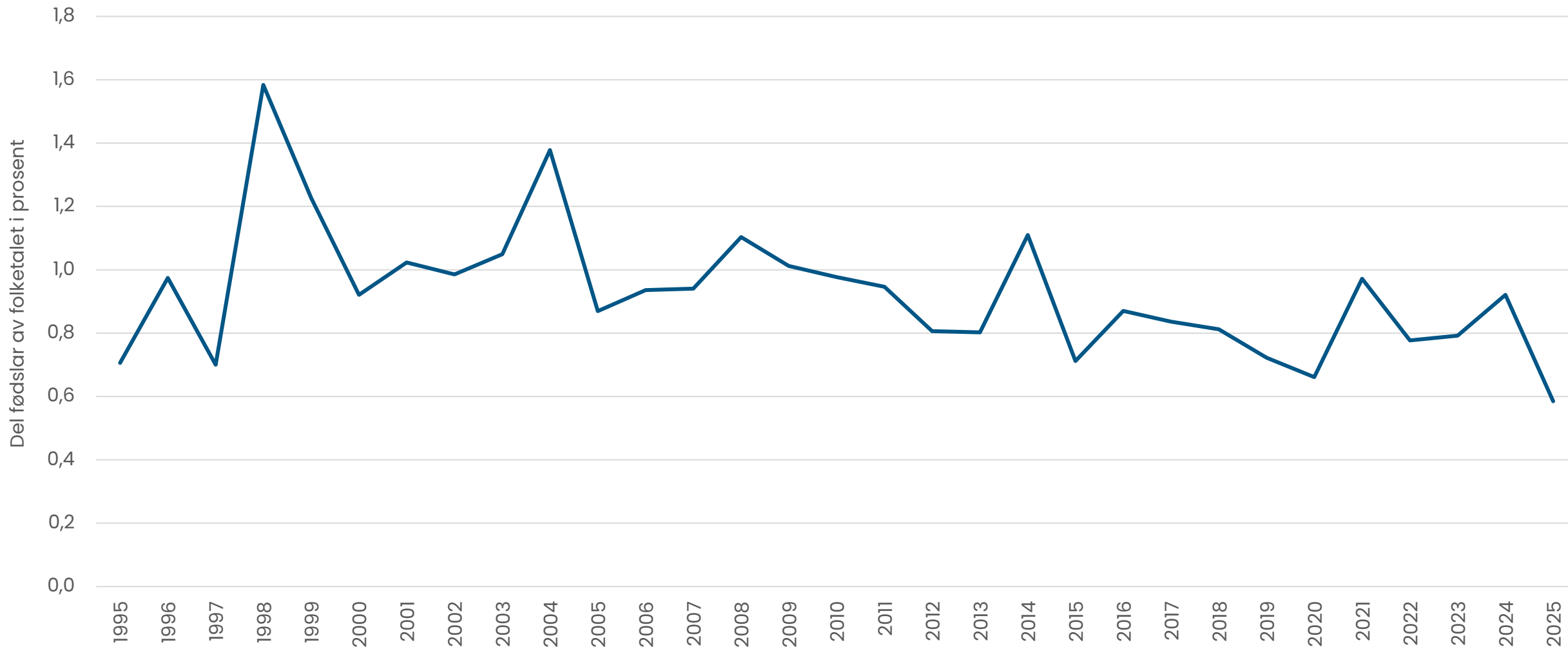

## Folketalspyramide, befolkning etter kjønn og alder, 2026 og 2038

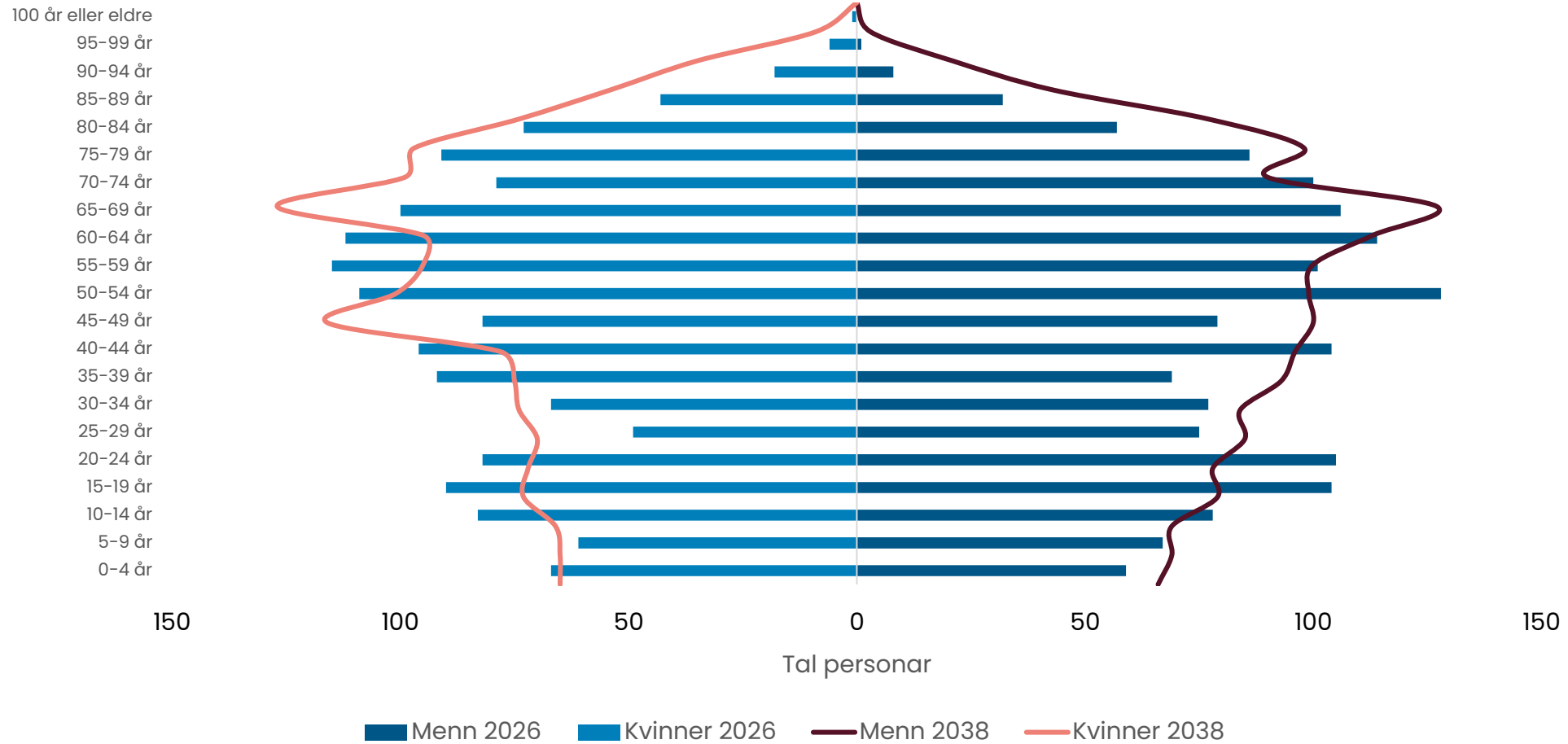

## Personar over 67 år

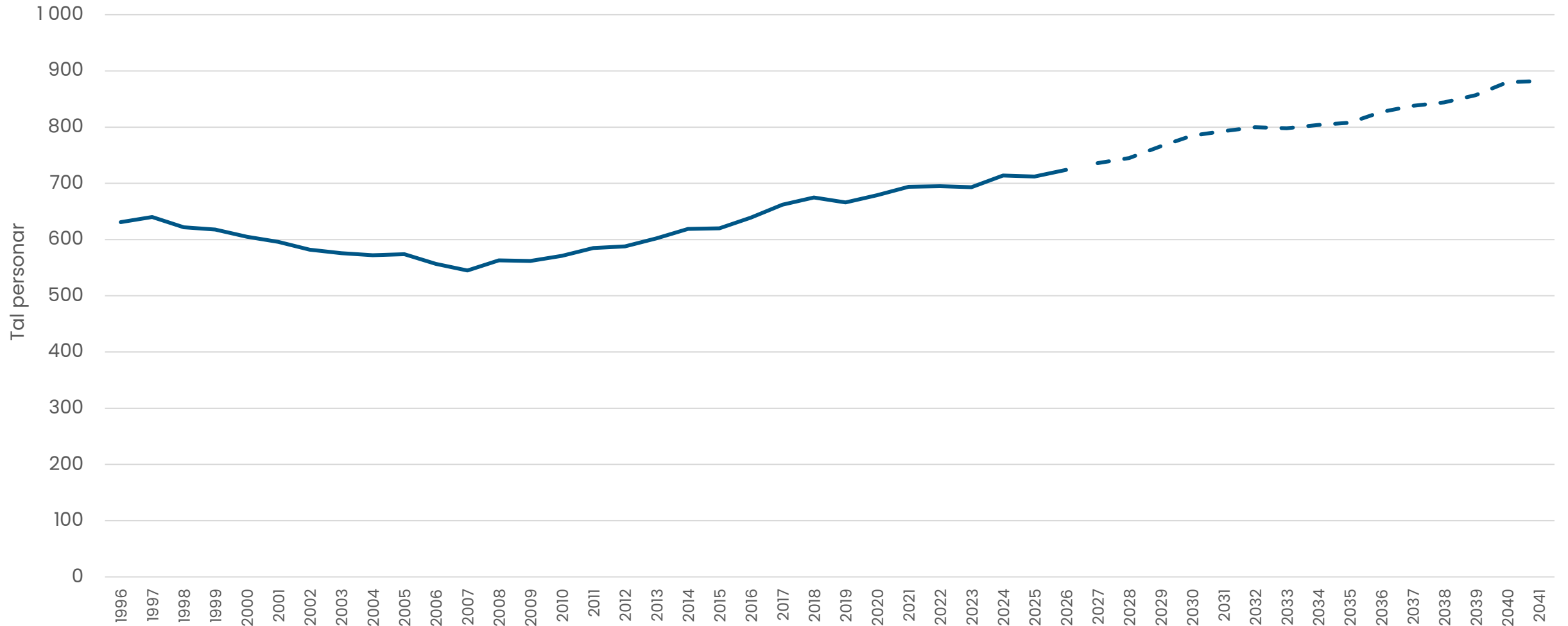

## Talet på personar 67 år og eldre fordelt på alderskategoriar

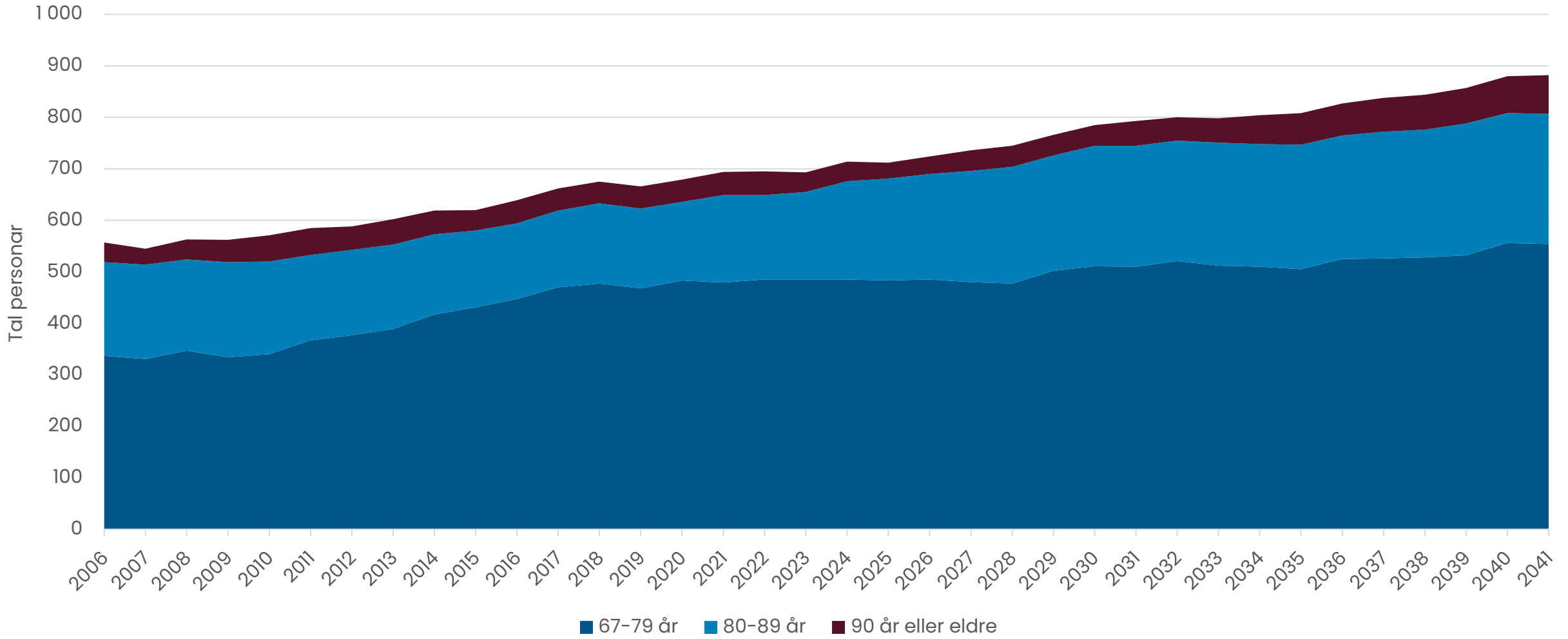

## Tal personer i yrkesaktiv alder (20–64 år) per eldre over 65 år

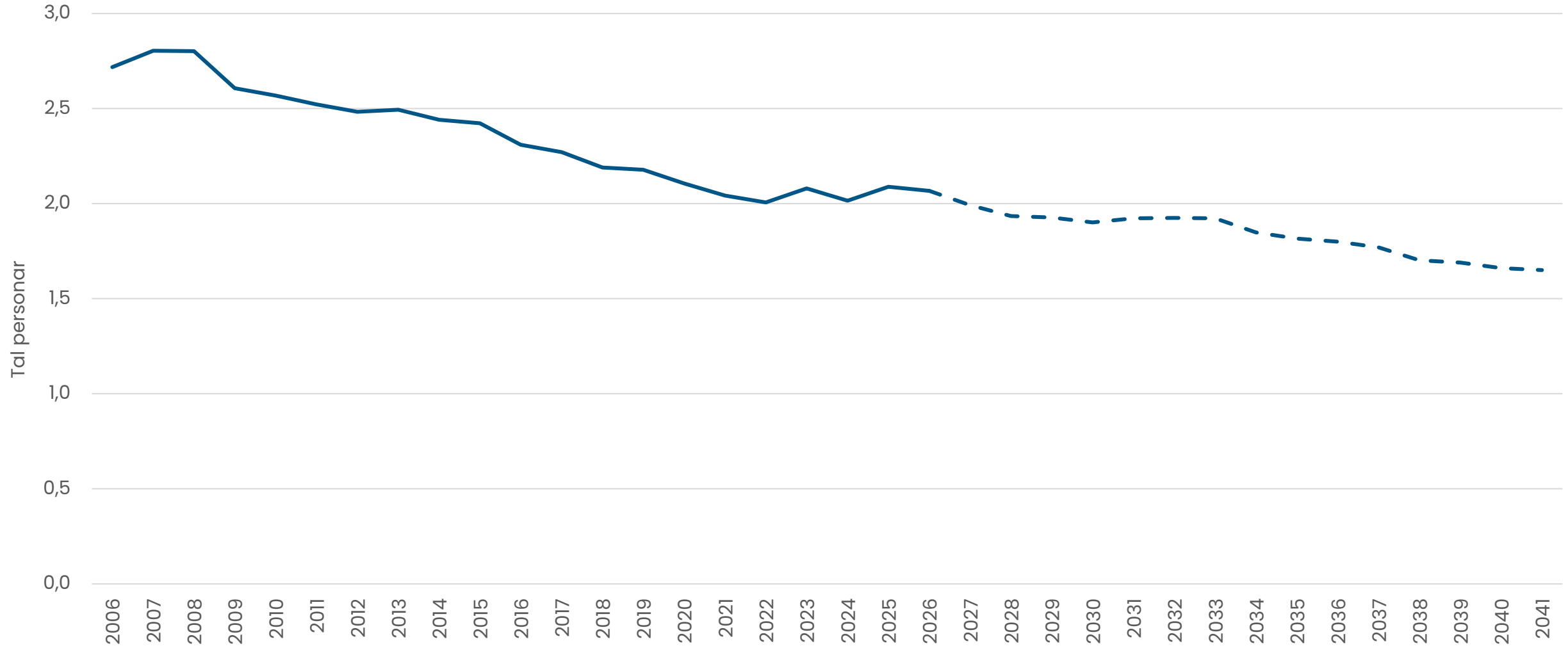

## Relativdel 80 år og eldre av befolkninga, 2026 og 2036

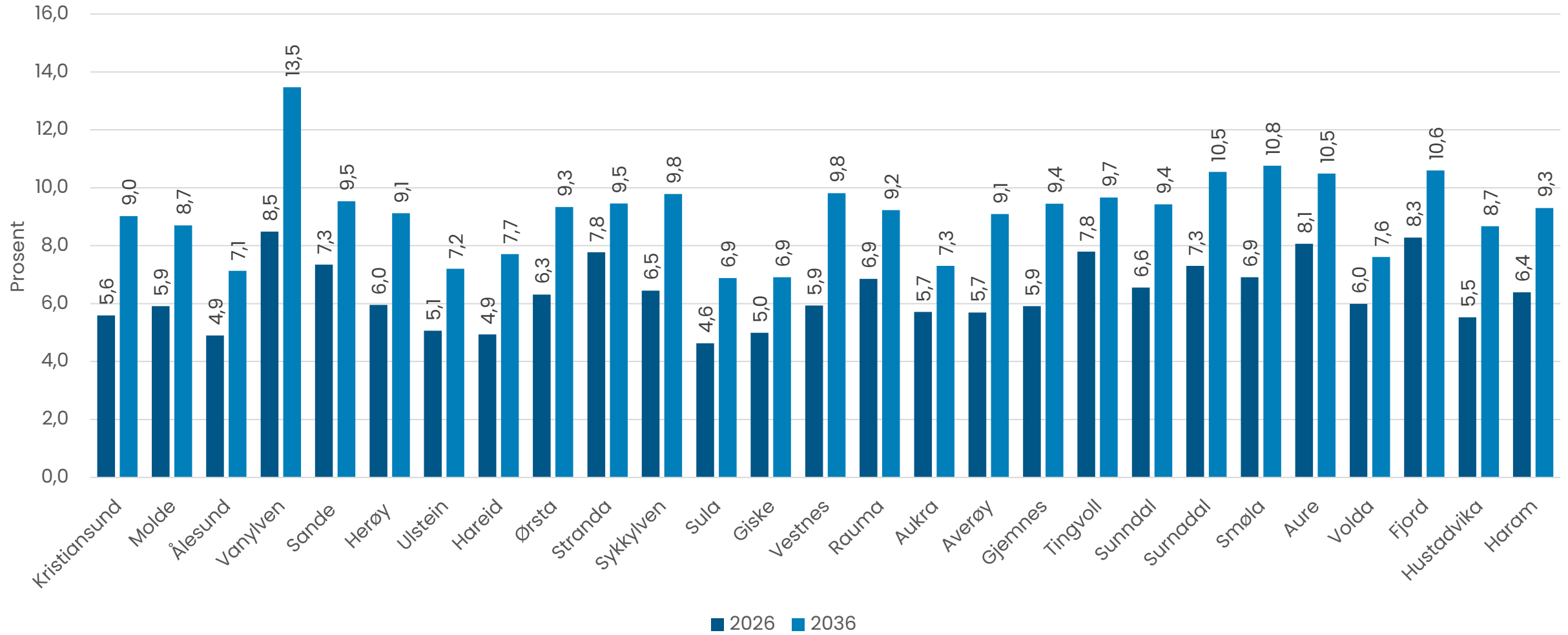

## Innvandrere etter region/verdensdel, utvalgte år

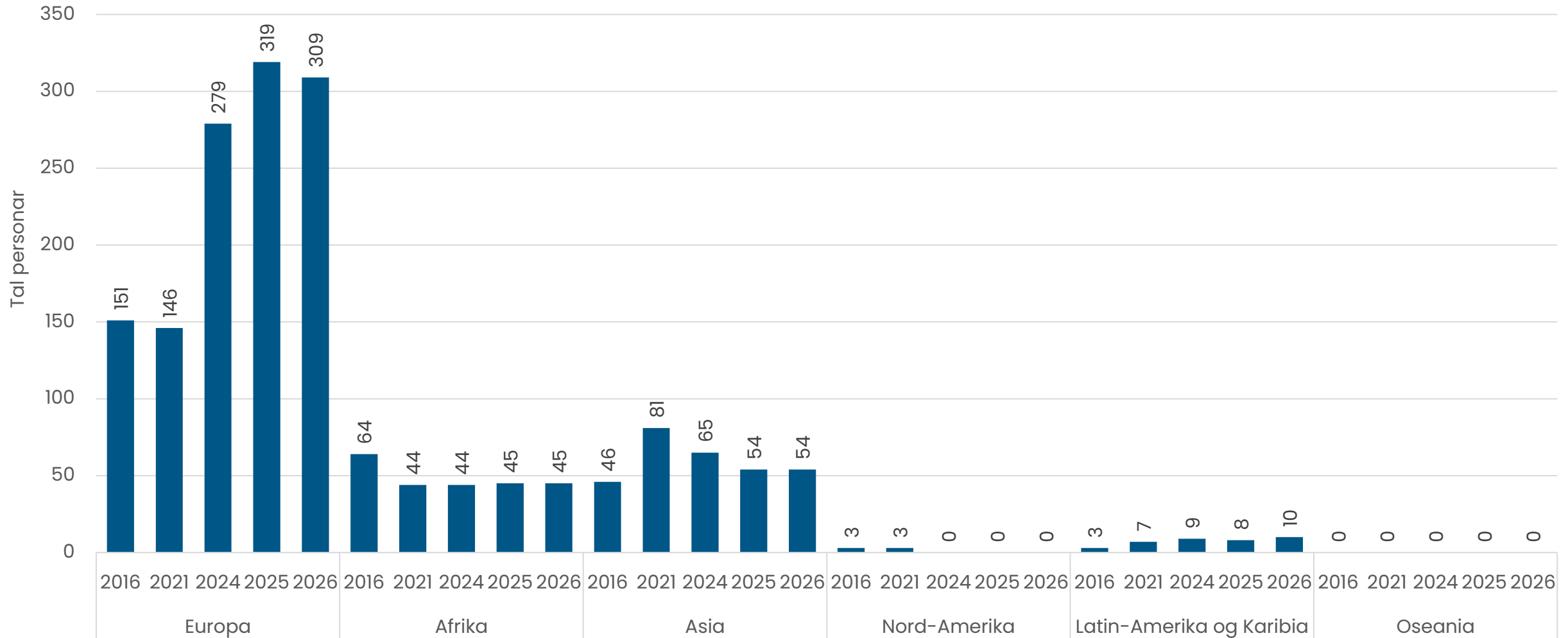

## Tal innvandrere etter land, 2026 (15 største populasjonane)

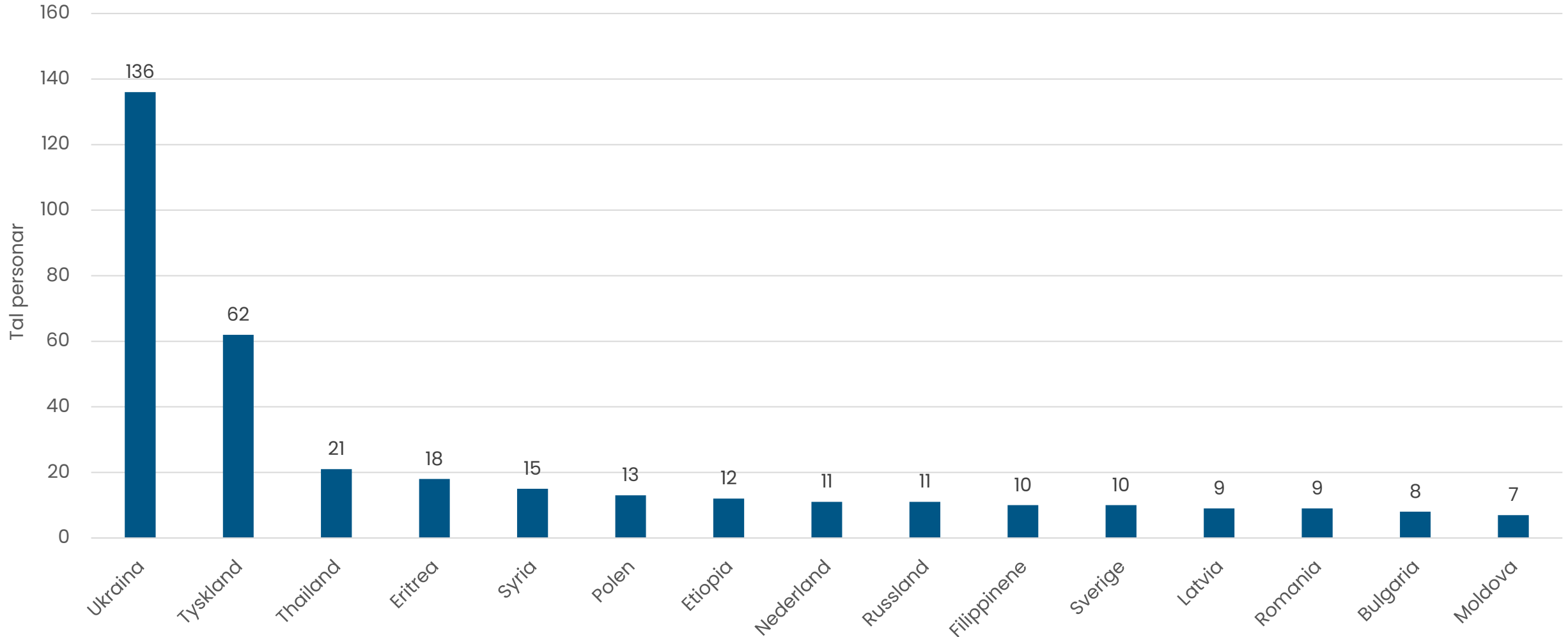

## Innvandrere og norskfødte med innvandrereforeldre, etter landbakgrunn (verdsdel) og aldersgruppe, Møre og Romsdal, 2026

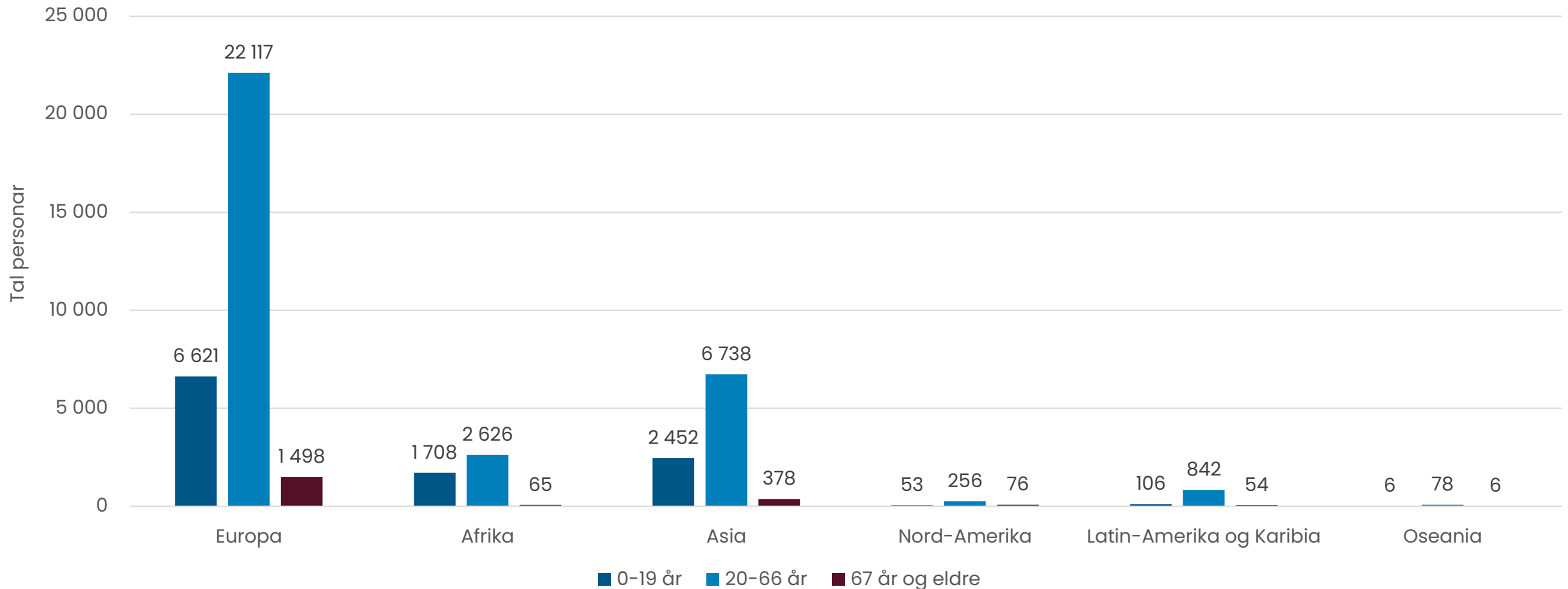

## Kvinner per 100 menn, 20-29 år og 30-39 år, framskriving 2041

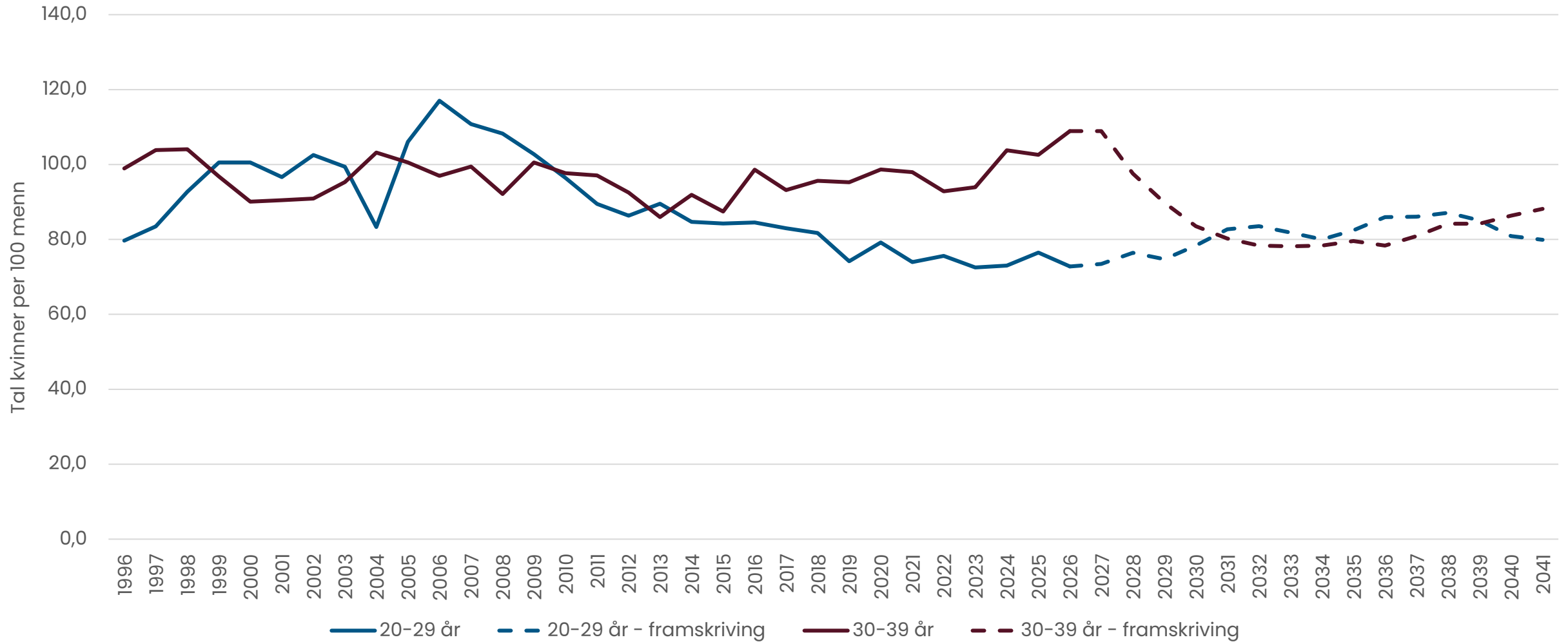

# Endring i sysselsettinga, frå 4. kvartal 2024 til 4. kvartal 2025

- Vekst > 2,5 prosent
- Vekst 0,0 til 2,4 prosent
- Nedgang -0,1 til -2,5 prosent
- Nedgang > -2,6 prosent

Møre og Romsdal 0,1 prosent  
Landet 0,3 prosent

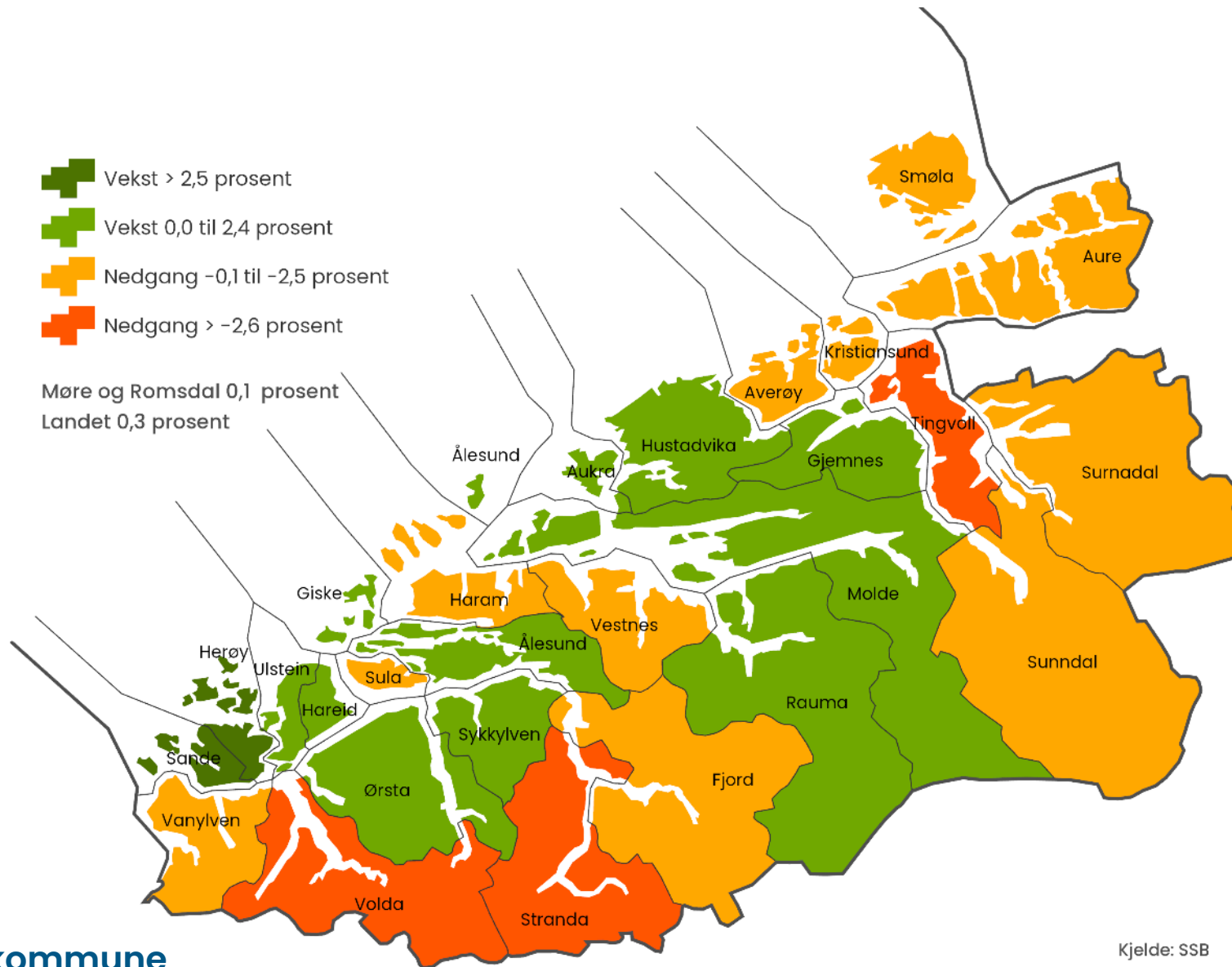

Kjelde: SSB

### Arbeidsplassdekning 2025 (per 4. kvartal)

- > 100 prosent
- 90 til 100 prosent
- 80 til 90 prosent
- 70 til 80 prosent
- < 70 prosent

Møre og Romsdal 96,7 prosent

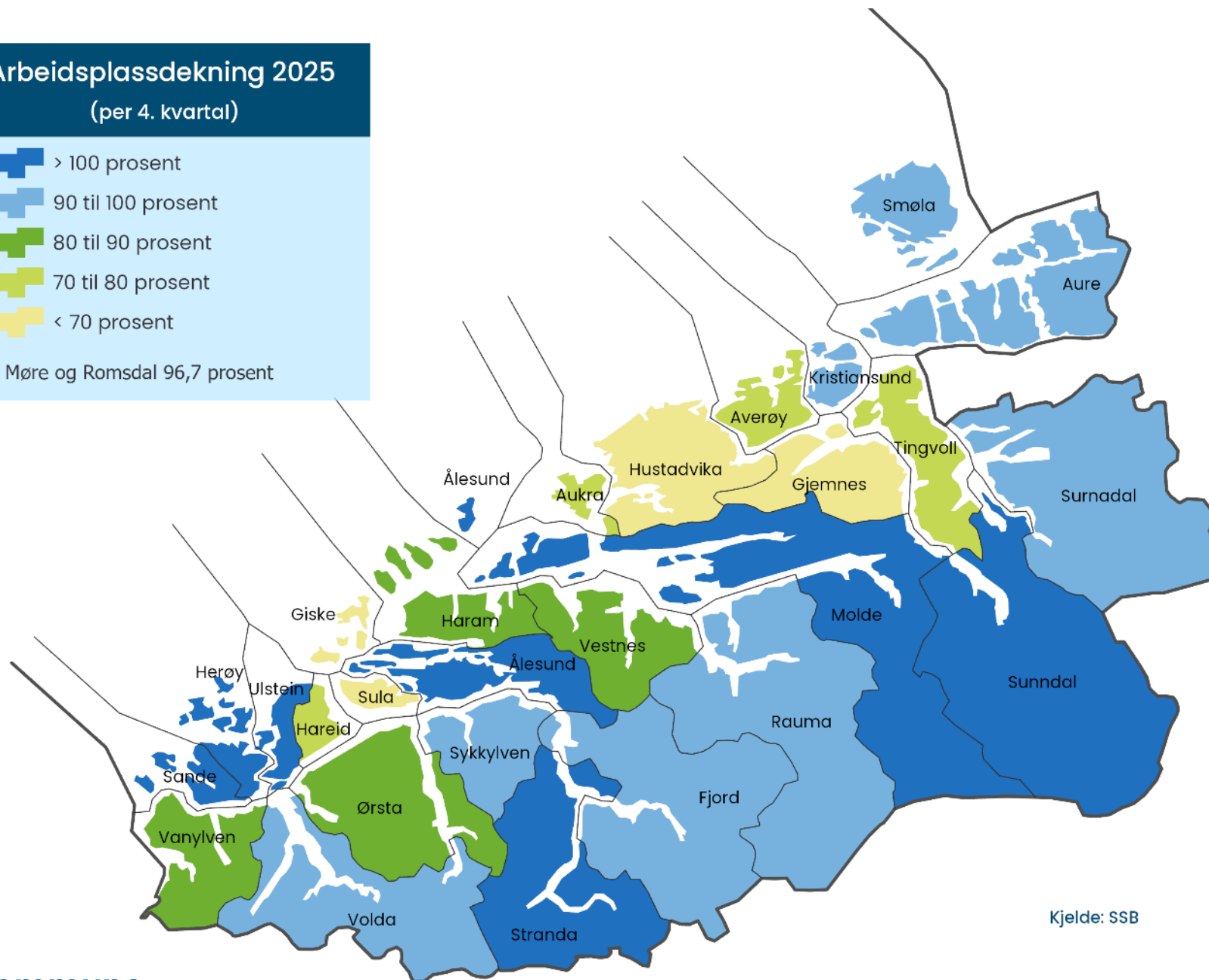

Kjelde: SSB

## Arbeidsplassdekning per 4. kvartal 2021 og 2025

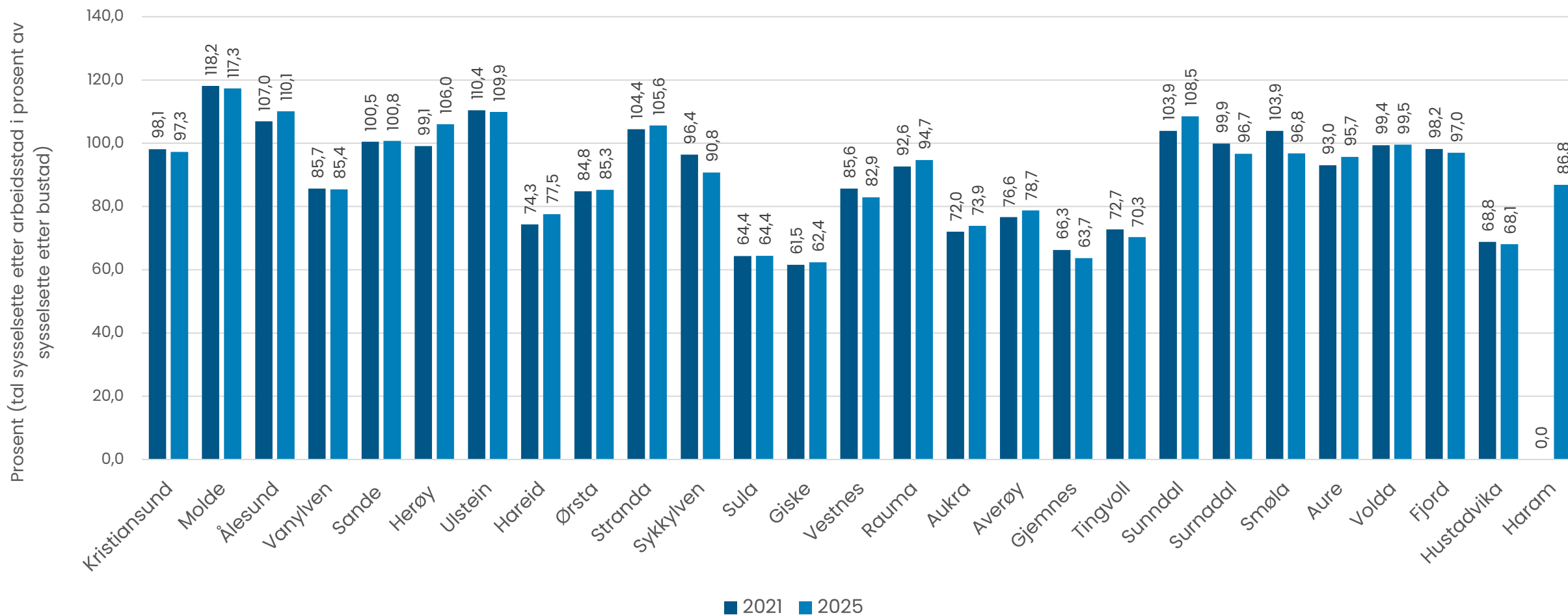

Det var ei endring i datagrunnlaget for sysselsettingstal frå 2015. Det gjer at tala frå før 2015 ikkje er direkte samanliknbare med tala frå 2015 og seinare.

Kjelde: SSB

## Pendling til- og frå Tingvoll, hovudstraumar, sortert etter innpendling, topp 15 kommunar, per 4. kvartal 2025

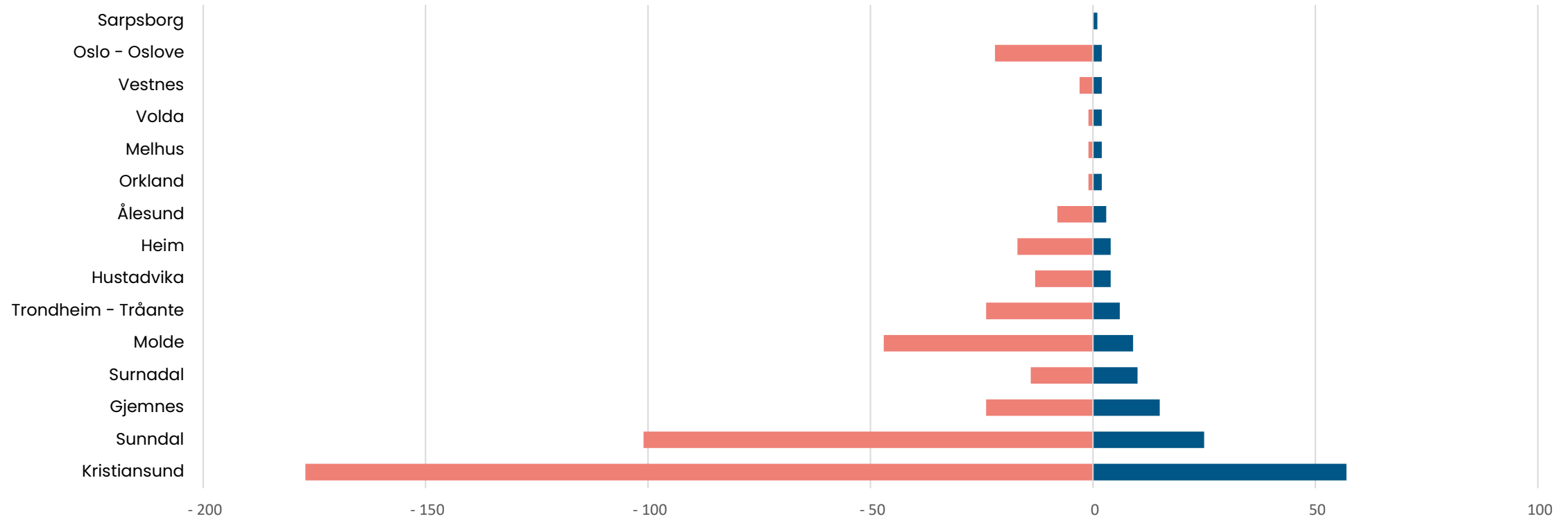

|                      | Kristiansund | Sunndal | Gjemnes | Surnadal | Molde | Trondheim - Tråante | Hustadvika | Heim | Ålesund | Orkland | Melhus | Volda | Vestnes | Oslo - Oslove | Sarpsborg |
|----------------------|--------------|---------|---------|----------|-------|---------------------|------------|------|---------|---------|--------|-------|---------|---------------|-----------|
| Tingvoll utpendling  | -177         | -101    | -24     | -14      | -47   | -24                 | -13        | -17  | -8      | -1      | -1     | -1    | -3      | -22           | 0         |
| Tingvoll innpendling | 57           | 25      | 15      | 10       | 9     | 6                   | 4          | 4    | 3       | 2       | 2      | 2     | 2       | 2             | 1         |

## Pendling til- og frå Tingvoll, hovudstraumar, sortert etter utpendling, topp 15 kommunar, per 4. kvartal 2025

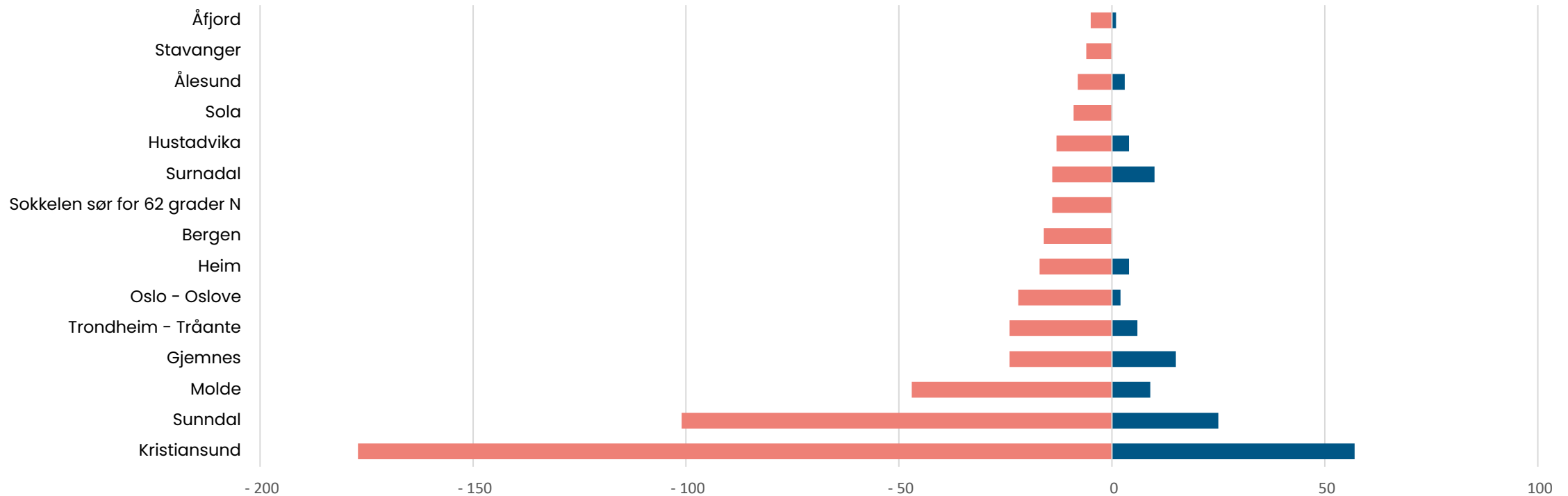

|                     | Kristiansund | Sunndal | Molde | Gjemnes | Trondheim - Tråante | Oslo - Oslove | Heim | Bergen | Sokkelen sør for 62 grader N | Surnadal | Hustadvika | Sola | Ålesund | Stavanger | Åfjord |
|---------------------|--------------|---------|-------|---------|---------------------|---------------|------|--------|------------------------------|----------|------------|------|---------|-----------|--------|
| Tingvoll utpendling | -177         | -101    | -47   | -24     | -24                 | -22           | -17  | -16    | -14                          | -14      | -13        | -9   | -8      | -6        | -5     |
| Tingvoll inpendling | 57           | 25      | 9     | 15      | 6                   | 2             | 4    | 0      | 0                            | 10       | 4          | 0    | 3       | 0         | 1      |

## Interaksjon mellom kommunane per 4. kvartal 2025

| Bustads-<br>kommune | Største<br>utpendlings-<br>kommune | Tal sysselsette<br>busett i<br>bustadskommune | Tal sysselsette<br>med arbeidsstad i<br>bustadskommune | Tal sysselsette med<br>arbeidsstad i<br>største utpendlings-<br>kommune | Tal busette i   | Del sysselsette  | Personar<br>som pendlar<br>inn til<br>kommunen | Personar<br>som pendlar<br>ut av<br>kommunen | Relativ del   |
|---------------------|------------------------------------|---|--|---|-----------------|--|--|--|---|
|                     |                                    |   |  |   | med<br>kommunen | som er busett i<br>kommunen i % av<br>arbeidsplassar i<br>kommunen |  |  | utpendlarar<br>til største<br>utpendlings-<br>kommune |
| Kristiansund        | Molde                              | 11 862  | 11 534   | 500   | 9 309           | 78,5 %   | 2 225  | 2 554  | 4,2 %   |
| Molde               | Hustadvika                         | 16 748  | 19 650   | 545   | 13 579          | 81,1 %   | 6 071  | 3 169  | 3,3 %   |
| Ålesund             | Sula                               | 31 810  | 35 028   | 918   | 25 561          | 80,4 %   | 9 467  | 6 249  | 2,9 %   |
| Vanylven            | Stad                               | 1 438   | 1 219  | 54  | 1 035           | 72,0 %   | 184  | 401  | 3,8 %   |
| Sande               | Herøy                              | 1 179   | 1 187  | 116   | 759             | 64,4 %   | 428  | 420  | 9,8 %   |
| Herøy               | Ulstein                            | 4 551   | 4 825  | 456   | 3 233           | 71,0 %   | 1 591  | 1 317  | 10,0 %  |
| Ulstein             | Hareid                             | 4 520   | 4 966  | 452   | 2 569           | 56,8 %   | 2 396  | 1 950  | 10,0 %  |
| Hareid              | Ulstein                            | 2 512   | 1 949  | 684   | 1 134           | 45,1 %   | 814  | 1 378  | 27,2 %  |
| Ørsta               | Volda                              | 5 530   | 4 720  | 1 073   | 3 307           | 59,8 %   | 1 413  | 2 223  | 19,4 %  |
| Stranda             | Sykkylven                          | 2 253   | 2 381  | 93  | 1 798           | 79,8 %   | 583  | 455  | 4,1 %   |
| Sykkylven           | Ålesund                            | 3 891   | 3 526  | 418   | 2 982           | 76,6 %   | 546  | 911  | 10,7 %  |
| Sula                | Ålesund                            | 5 065   | 3 258  | 2 340   | 2 056           | 40,6 %   | 1 202  | 3 010  | 46,2 %  |
| Giske               | Ålesund                            | 4 555   | 2 844  | 1 862   | 2 123           | 46,6 %   | 720  | 2 433  | 40,9 %  |
| Vestnes             | Molde                              | 3 584   | 2 966  | 286   | 2 420           | 67,5 %   | 547  | 1 164  | 8,0 %   |
| Rauma               | Molde                              | 3 598   | 3 414  | 262   | 2 785           | 77,4 %   | 628  | 814  | 7,3 %   |
| Aukra               | Molde                              | 1 871   | 1 384  | 578   | 969             | 51,8 %   | 415  | 902  | 30,9 %  |
| Averøy              | Kristiansund                       | 2 956   | 2 331  | 701   | 1 644           | 55,6 %   | 687  | 1 312  | 23,7 %  |
| Gjemnes             | Molde                              | 1 362   | 871  | 350   | 624             | 45,8 %   | 247  | 739  | 25,7 %  |
| Tingvoll            | Kristiansund                       | 1 447   | 1 022  | 177   | 866             | 59,8 %   | 154  | 582  | 12,2 %  |
| Sunndal             | Molde                              | 3 405   | 3 690  | 87  | 2 952           | 86,7 %   | 738  | 449  | 2,6 %   |
| Surnadal            | Sunndal                            | 2 913   | 2 811  | 132   | 2 313           | 79,4 %   | 498  | 599  | 4,5 %   |
| Smøla               | Kristiansund                       | 1 091   | 1 057  | 35  | 925             | 84,8 %   | 134  | 165  | 3,2 %   |
| Aure                | Kristiansund                       | 1 658   | 1 584  | 87  | 1 253           | 75,6 %   | 332  | 404  | 5,2 %   |
| Volda               | Ørsta                              | 5 334   | 5 310  | 893   | 3 162           | 59,3 %   | 2 148  | 2 173  | 16,7 %  |
| Fjord               | Ålesund                            | 1 305   | 1 270  | 167   | 920             | 70,5 %   | 352  | 387  | 12,8 %  |
| Hustadvika          | Molde                              | 7 101   | 4 836  | 2 046   | 3 801           | 53,5 %   | 1 035  | 3 300  | 28,8 %  |
| Haram               | Ålesund                            | 4 743   | 4 122  | 1 299   | 2 948           | 62,2 %   | 1 173  | 1 796  | 27,4 %  |

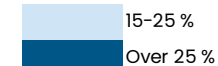
Utpendling til største  
utpendlingskommune

### Tingvoll: år-til-år-endring i folketal og sysselsette etter bu- og arbeidsstad, 2012-2025

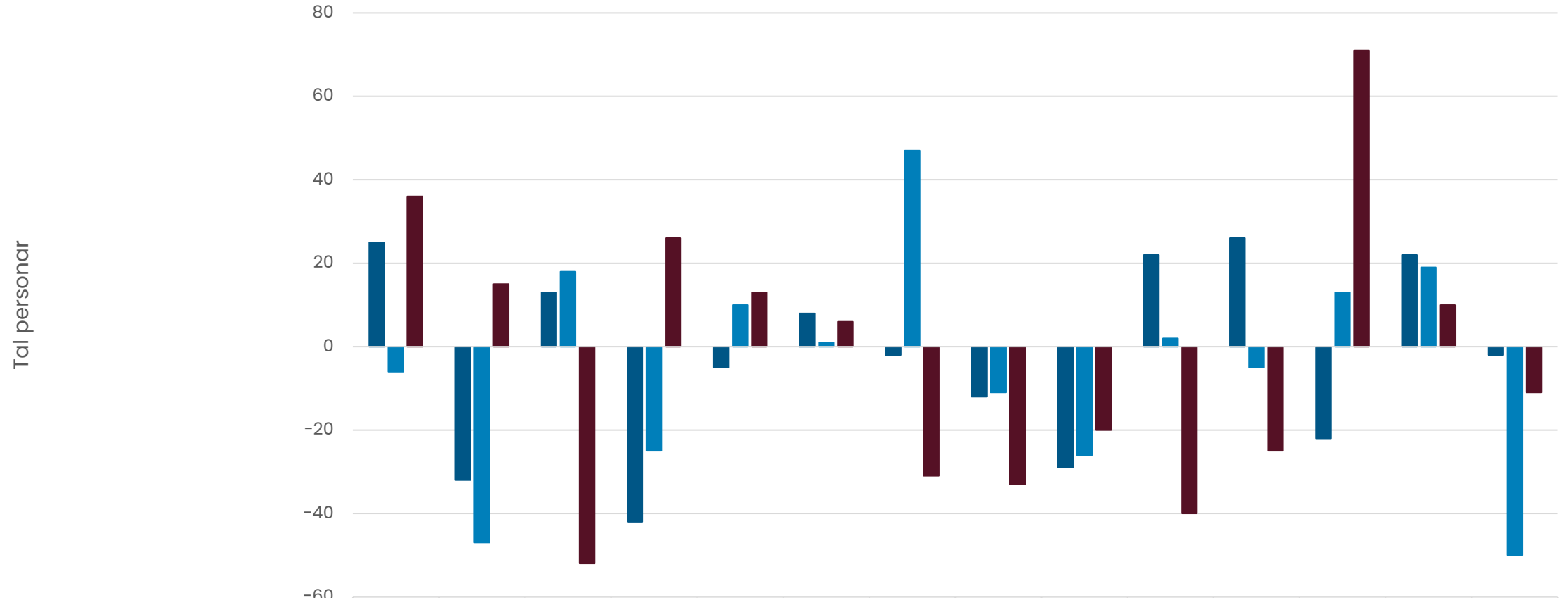

|   | 2012 | 2013 | 2014 | 2015 | 2016 | 2017 | 2018 | 2019 | 2020 | 2021 | 2022 | 2023 | 2024 | 2025 |
|---|------|------|------|------|------|------|------|------|------|------|------|------|------|------|
| ■ Endring sysselsette etter bustad      | 25   | -32  | 13   | -42  | -5   | 8    | -2   | -12  | -29  | 22   | 26   | -22  | 22   | -2   |
| ■ Endring sysselsette etter arbeidsstad | -6   | -47  | 18   | -25  | 10   | 1    | 47   | -11  | -26  | 2    | -5   | 13   | 19   | -50  |
| ■ Endring folketal                      | 36   | 15   | -52  | 26   | 13   | 6    | -31  | -33  | -20  | -40  | -25  | 71   | 10   | -11  |

# Næringsstruktur

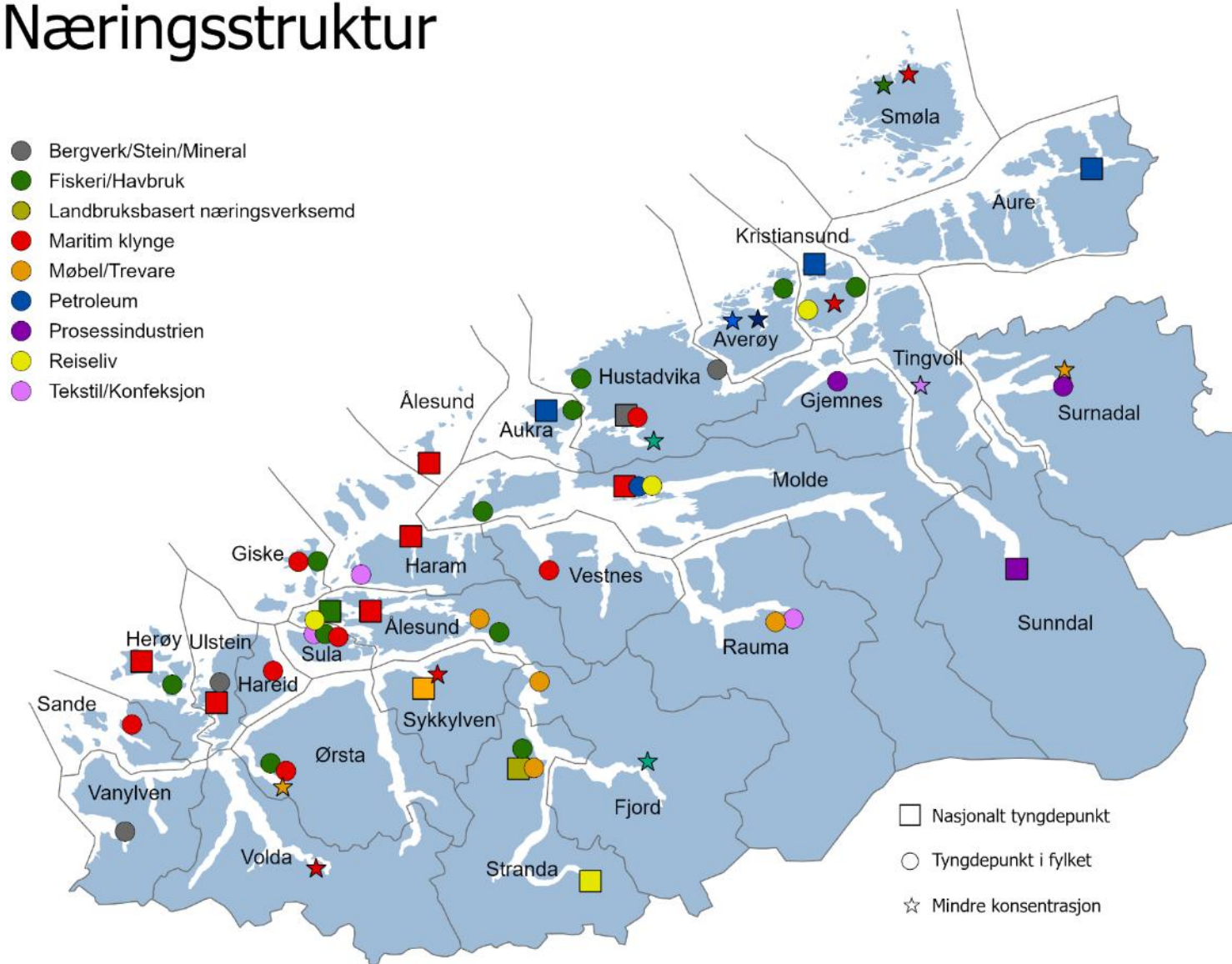

## Næringsstruktur i kommunen, fylket og landet, per 4. kvartal 2025

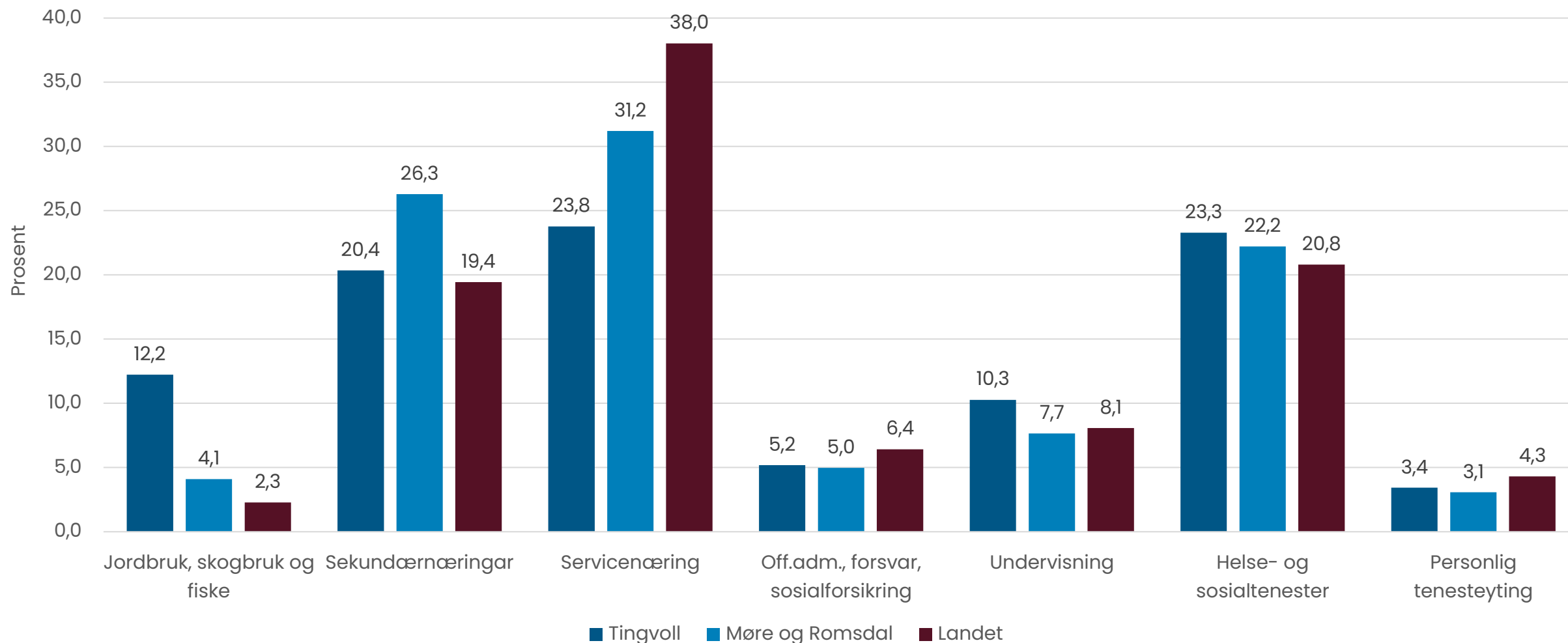

## Tal sysselsatte med arbeidsstad i kommunen, etter kjønn per 4. kvartal 2025

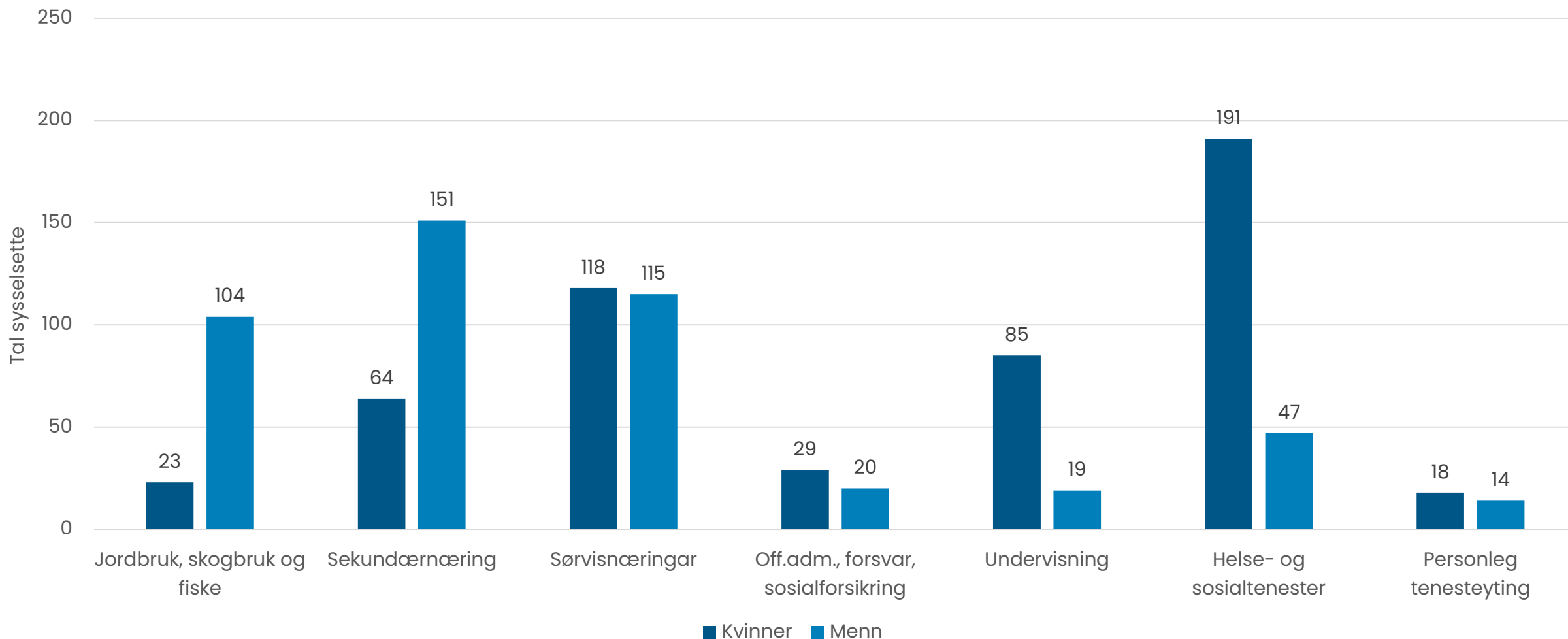

## Tal sysselsette etter sektor og næring, per 4. kvartal 2025

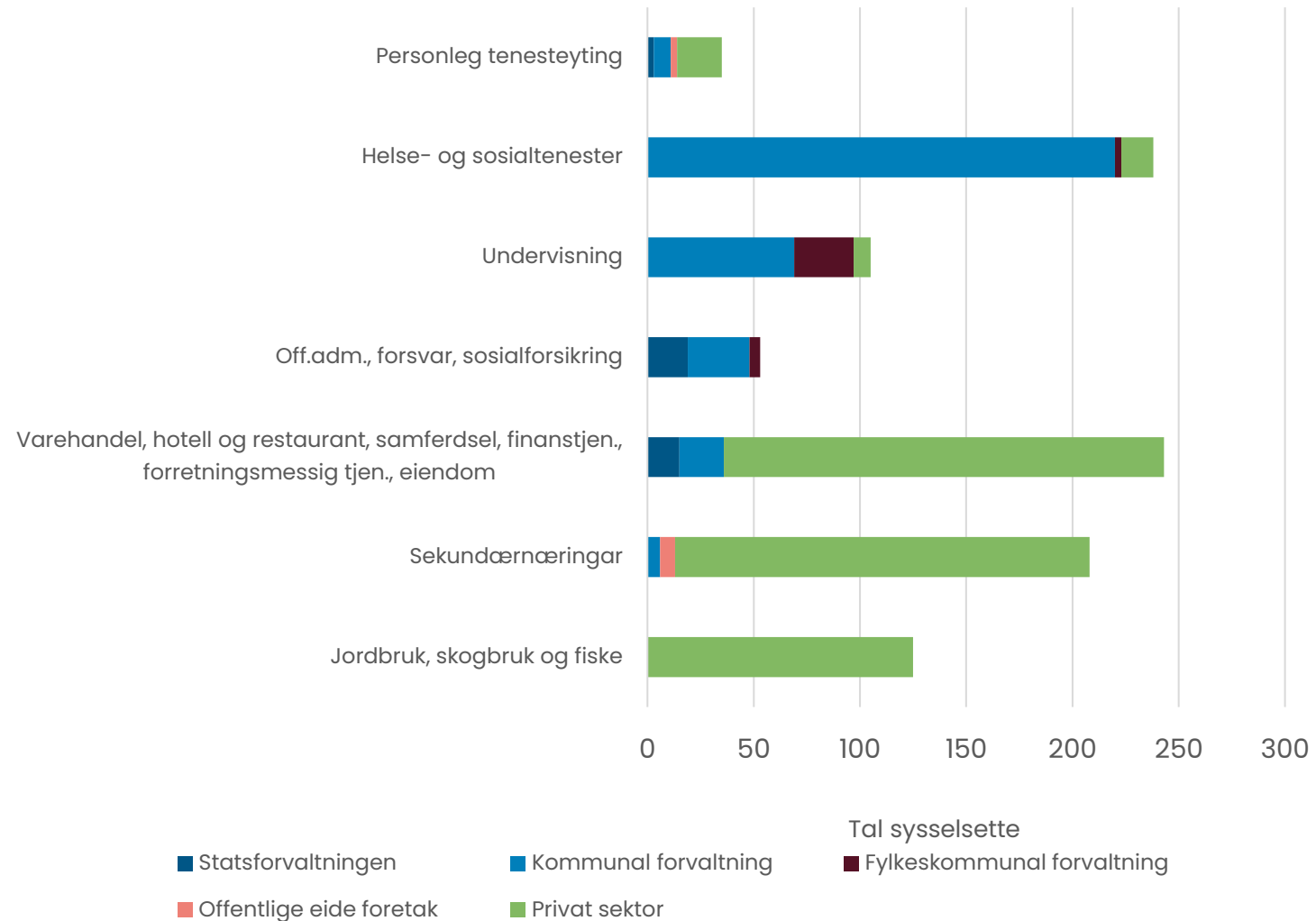

# Andel sysselsatte i statsforvaltninga, 2025

Sysselsette i statsforvaltninga, i prosent, 2025

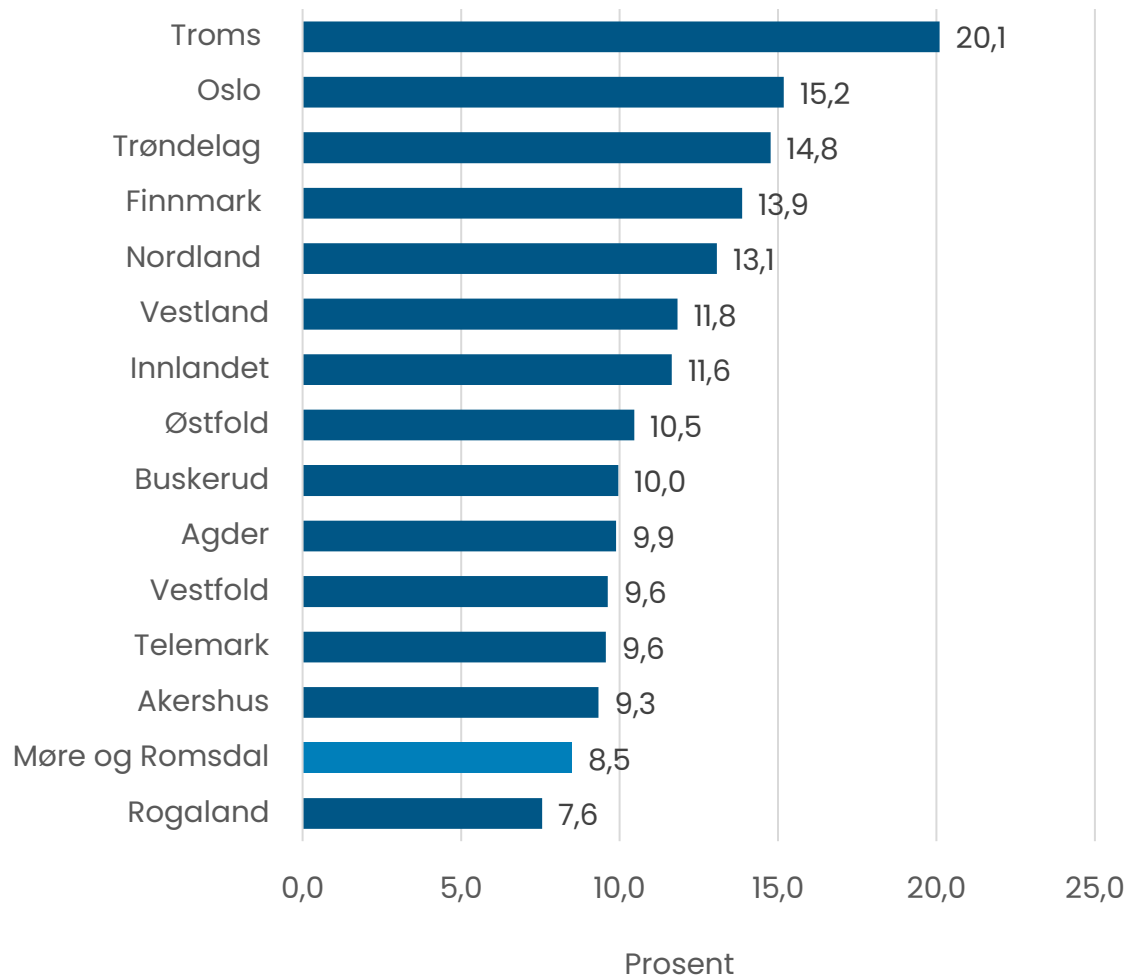

Sysselsette i statsforvaltninga, i prosent, 2025

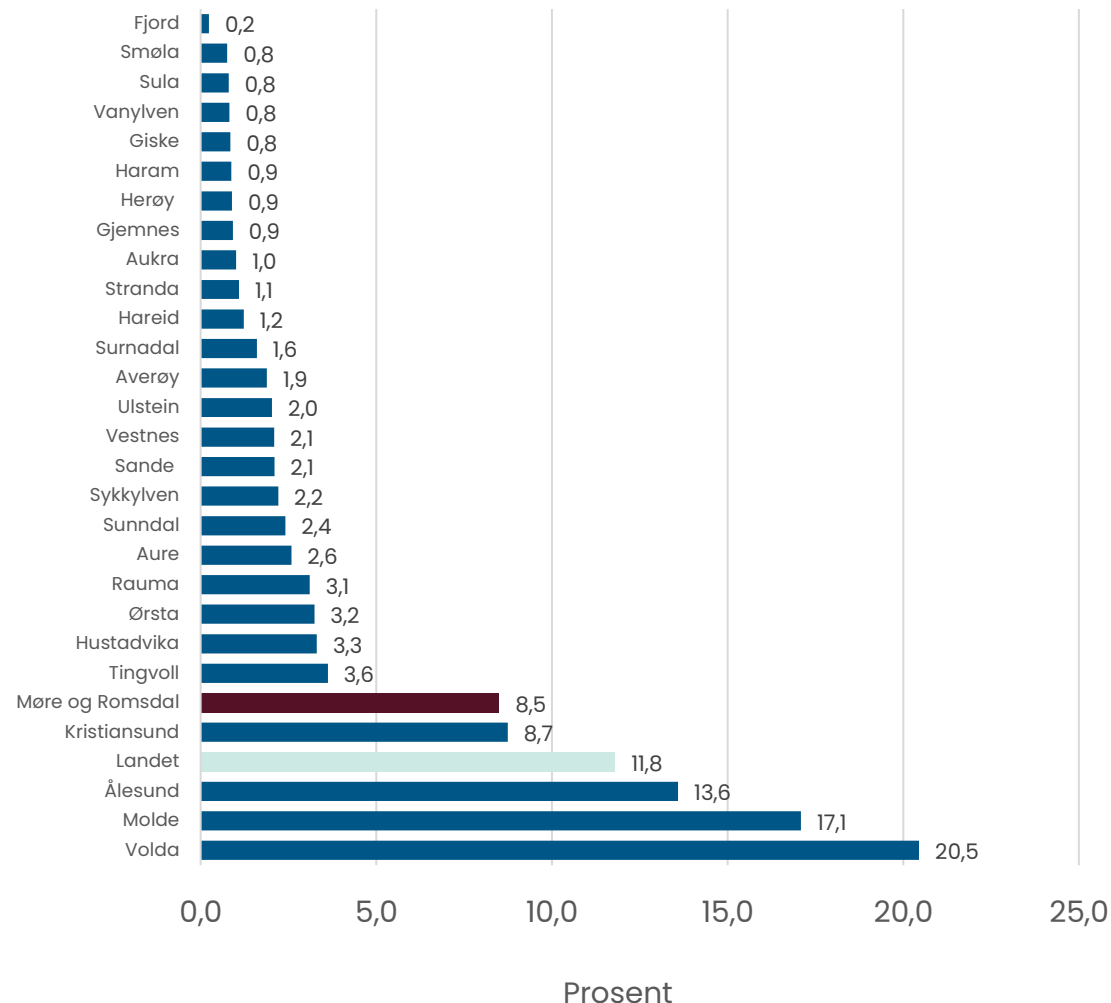

## Elevar på vidaregåande skolar, skoleåret 2025/2026, etter skole og bustadkommune

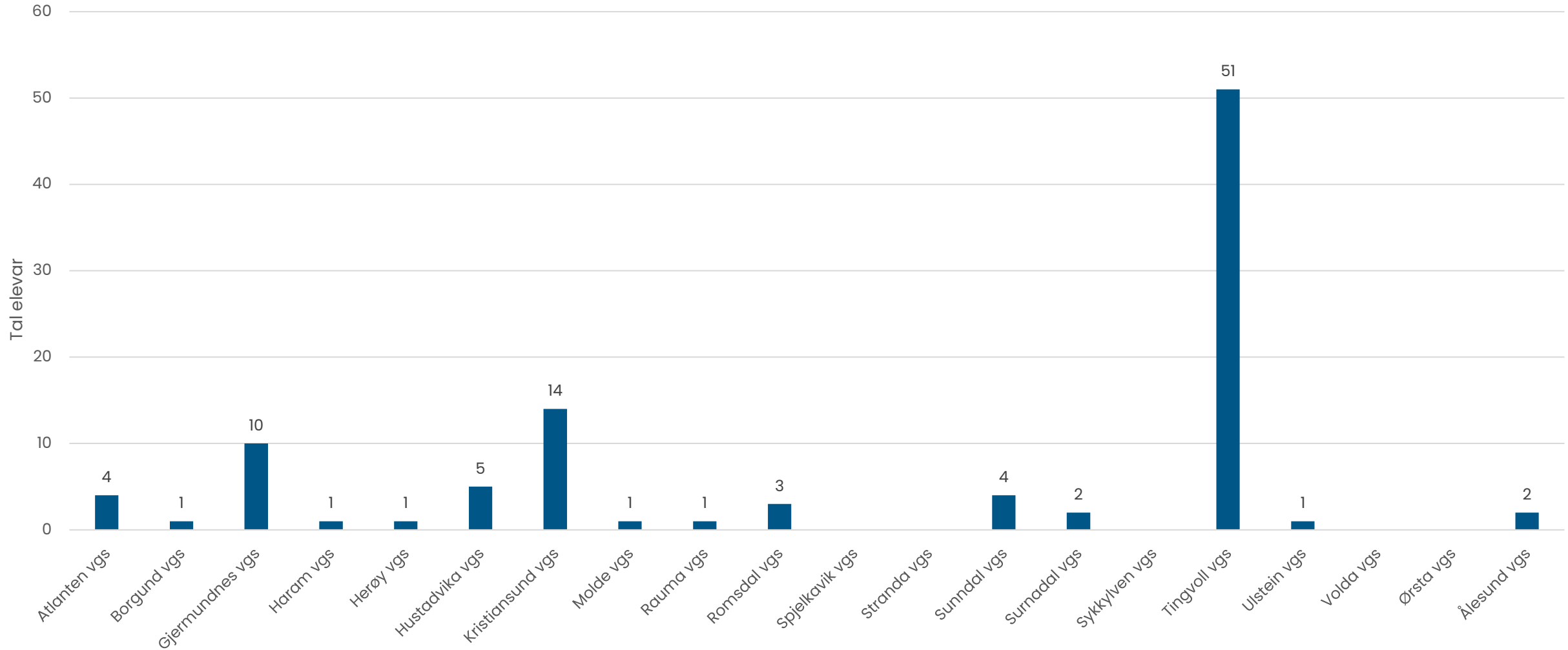

# Gjennomføring i vidaregåande etter heimkommune, 2018-kullet

## Alle utdanningsprogram

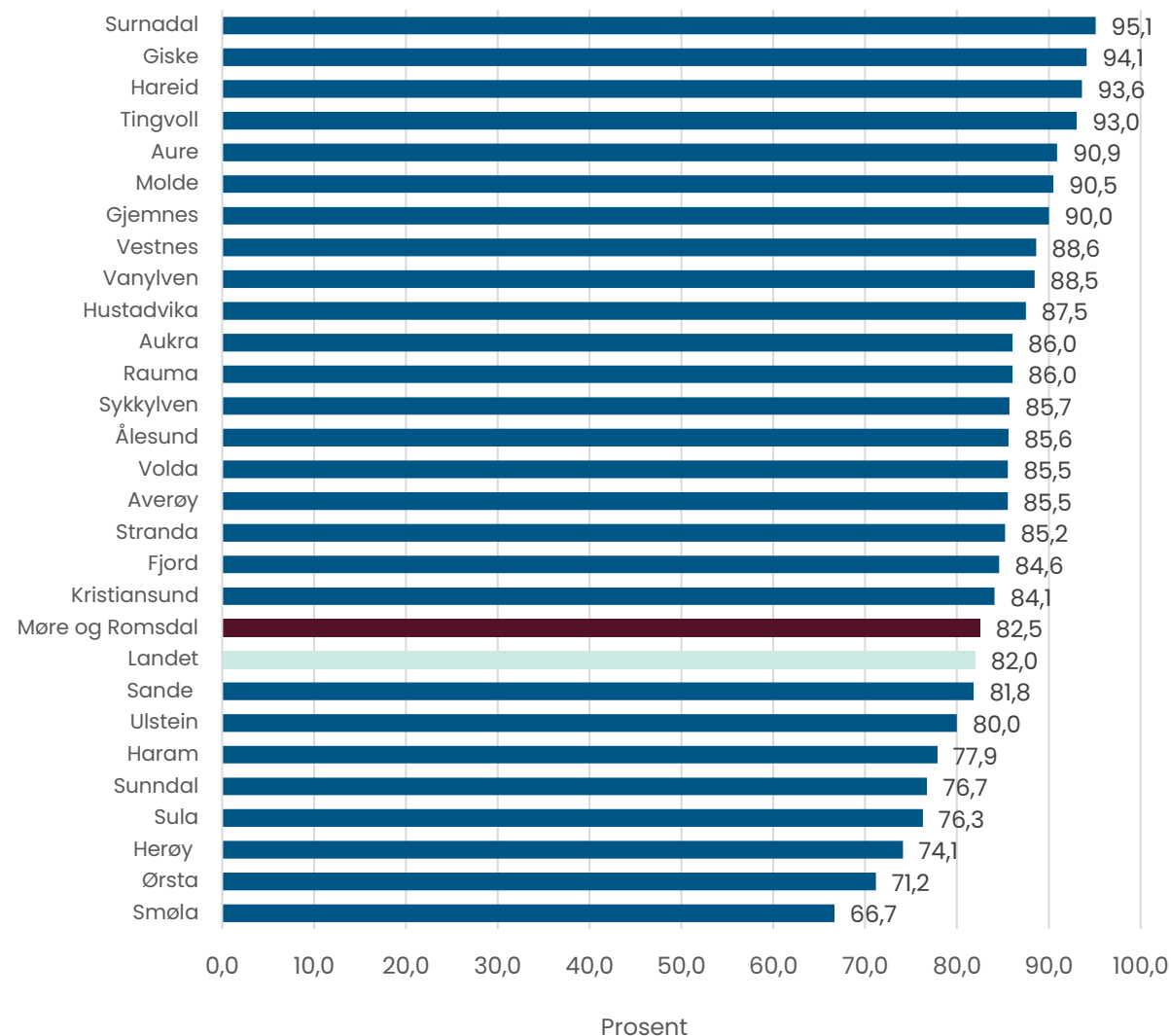



# Tal personer utanfor arbeid, utdanning og arbeidsmarknadstiltak, 2024

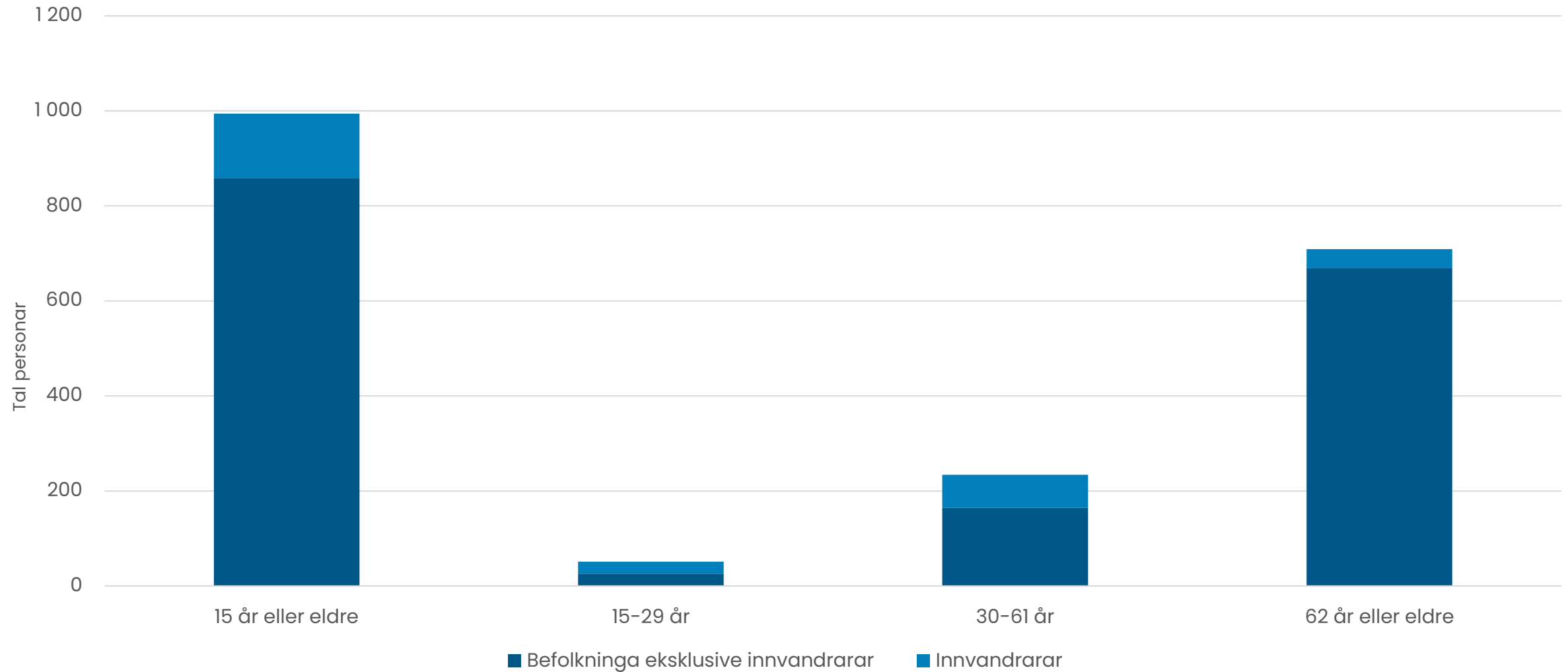

## Ungdom som ikkje er i arbeid, utdanning eller arbeidsmarknadstiltak (NEET)

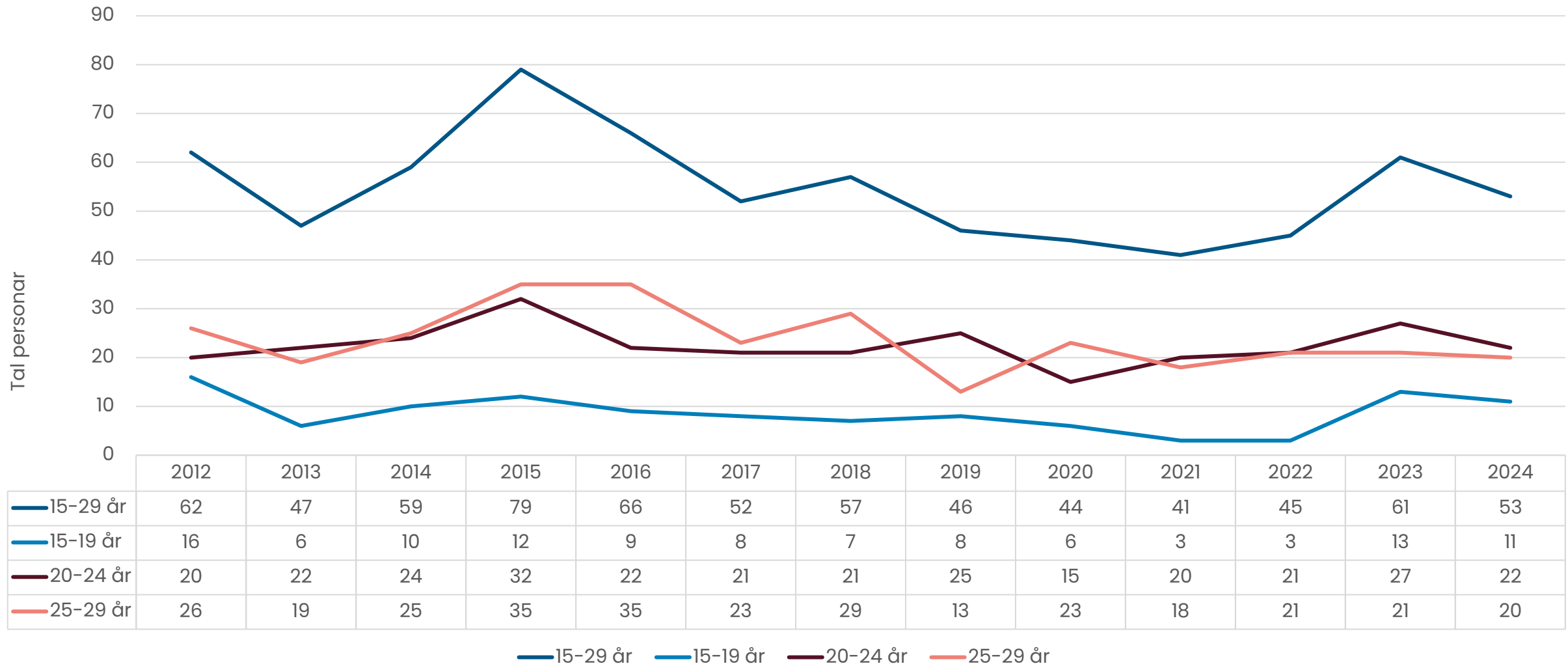



# Andel av befolkninga (15 år og eldre) som er utanfor arbeid, utdanning og arbeidsmarkedstiltak, 2024

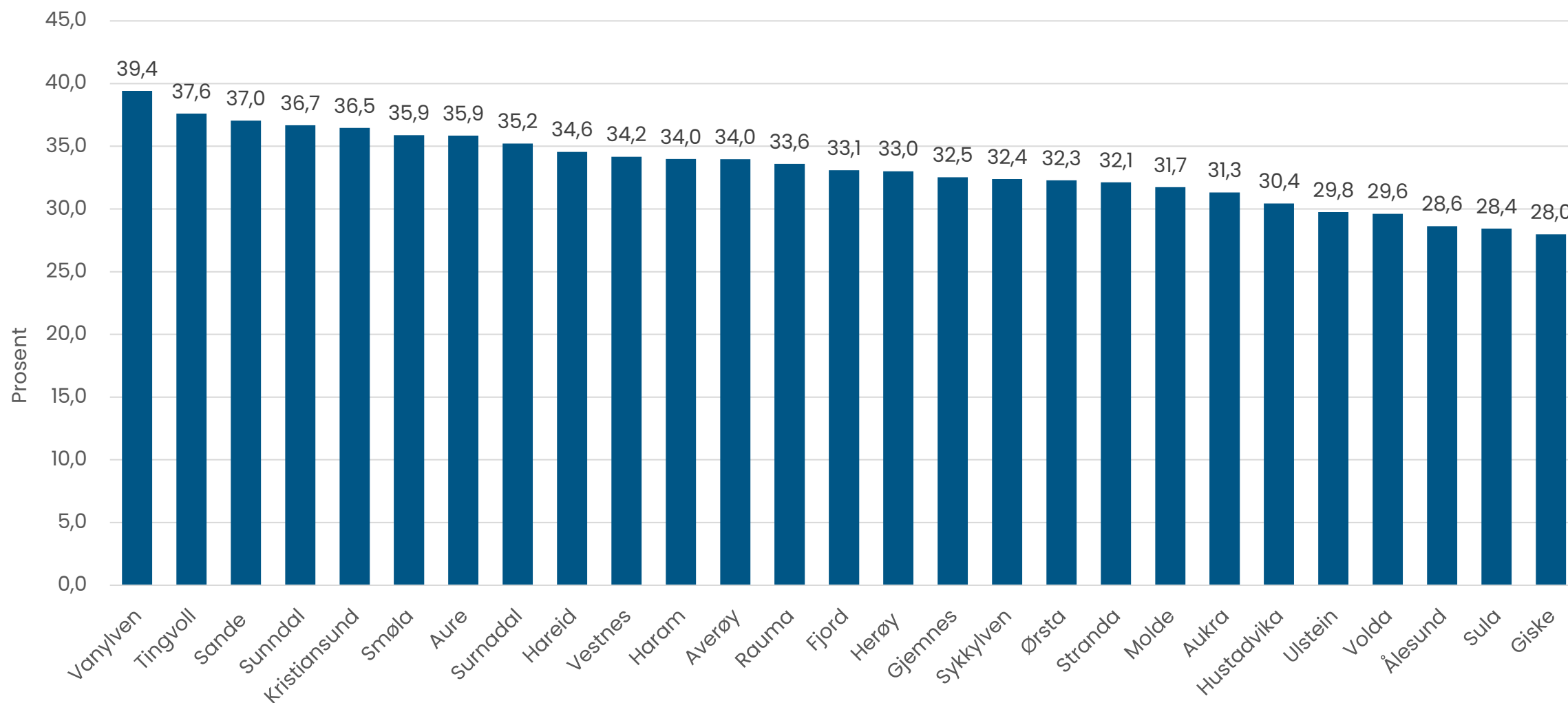

## Utdanningsnivået i befolkninga\*

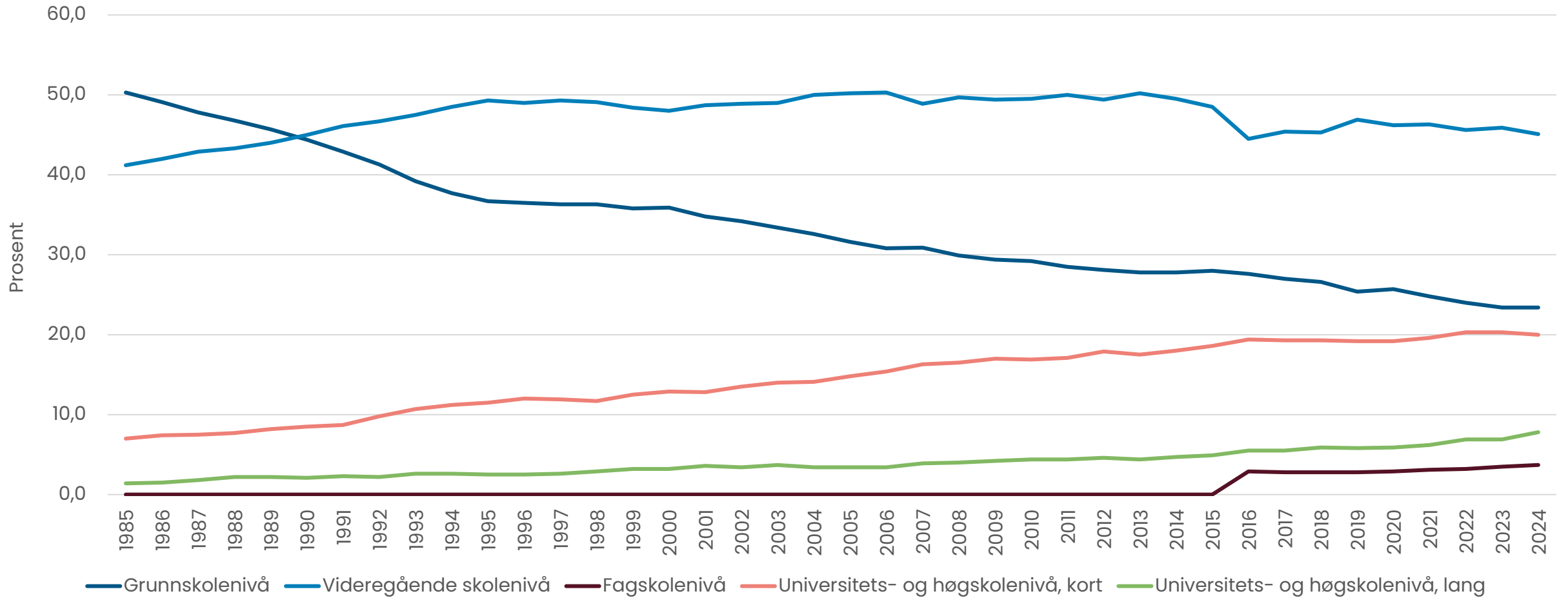

## Utdanningsnivået i befolkninga\*, etter kjønn, 2006 og 2024

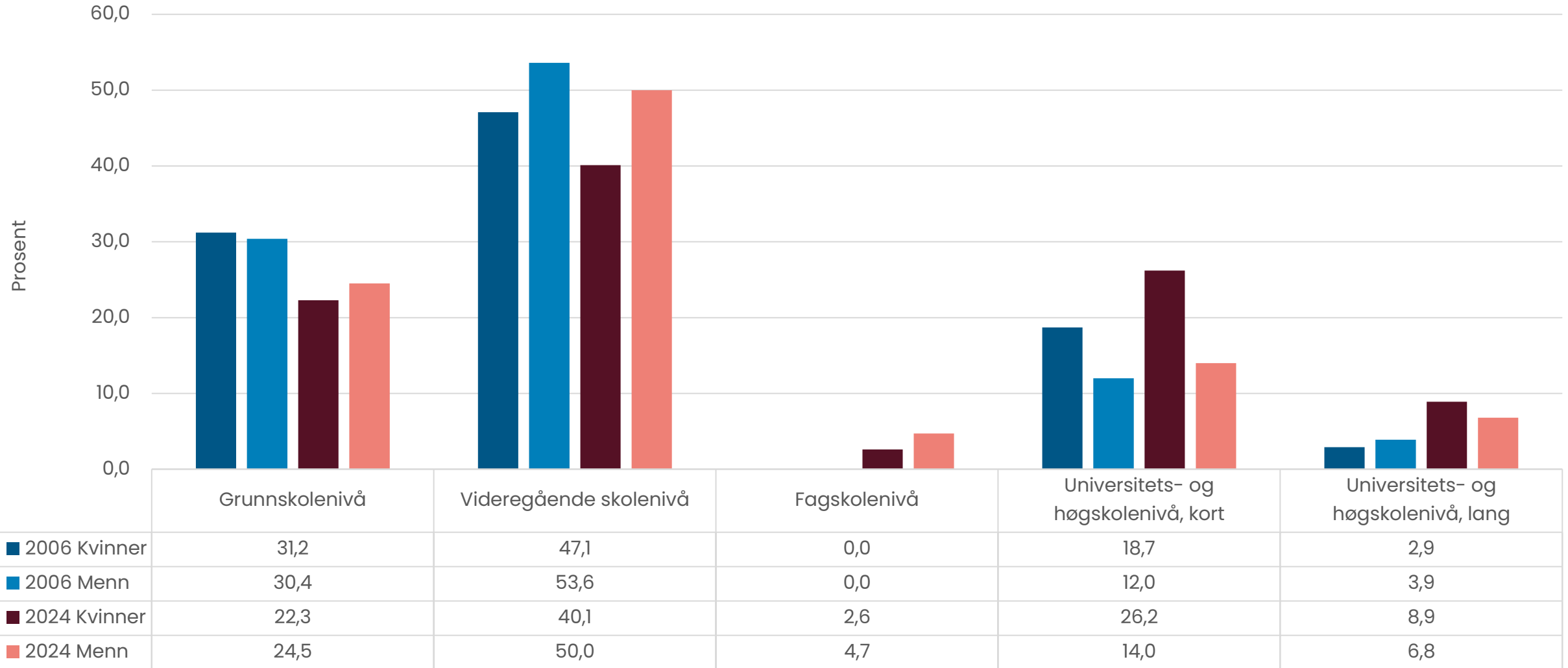

## Median bruttoinntekt 2015 og 2023

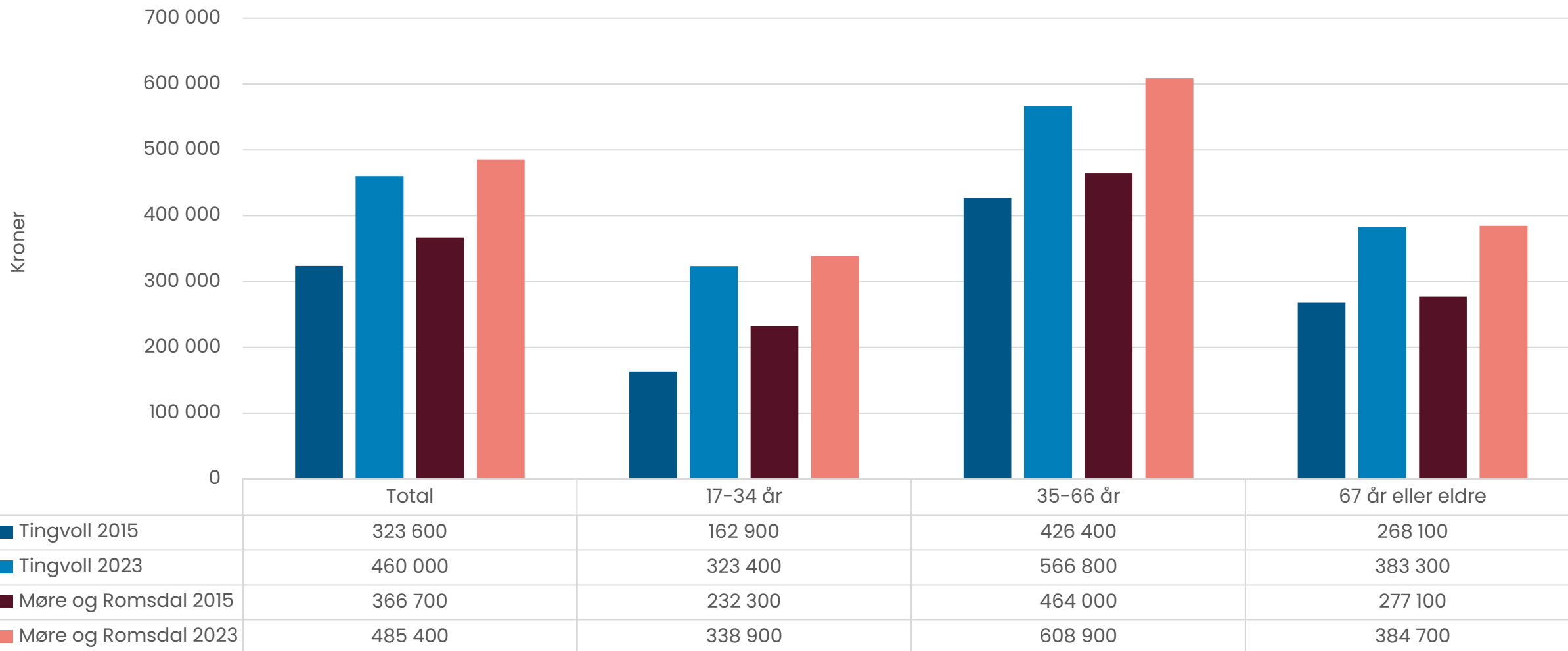

## Samla arealbruk og arealressursar, i prosent, kommune, fylket og landet, 2025

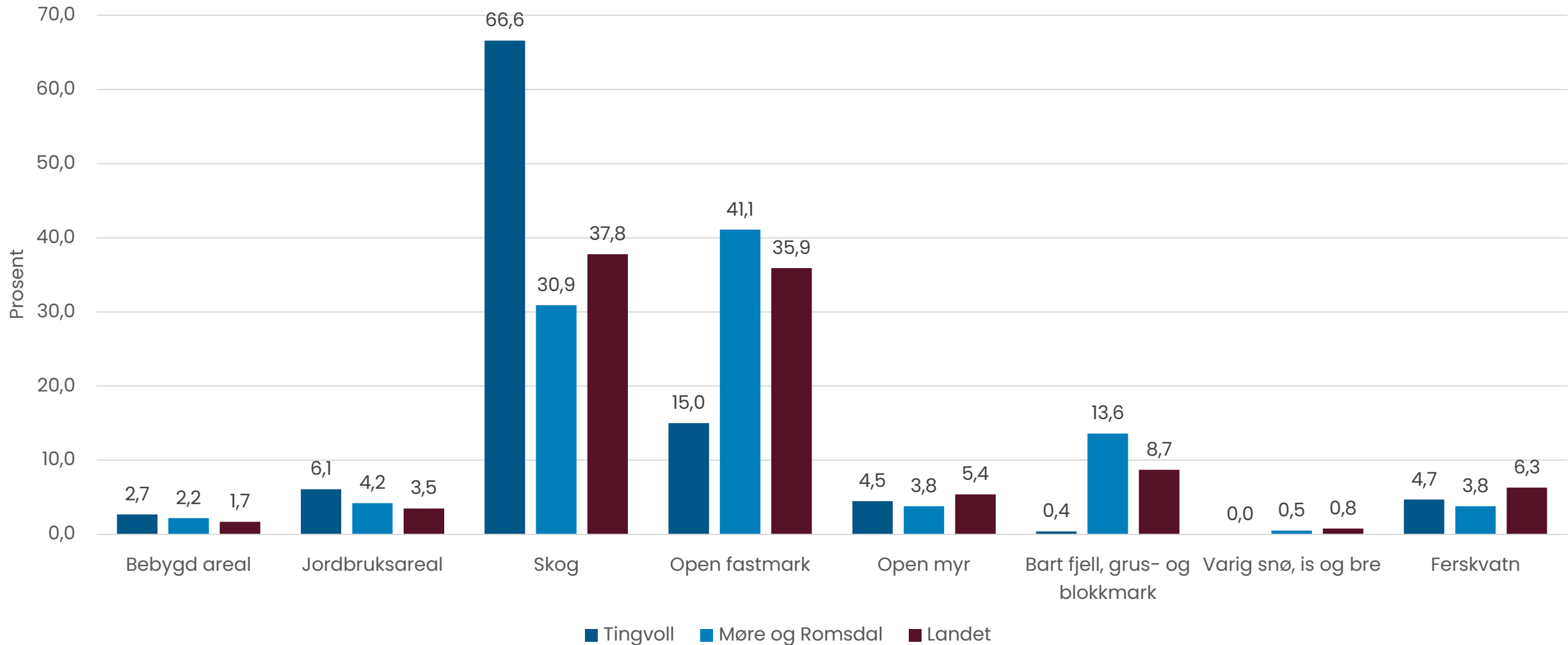

## Samla arealbruk i kommunen, i km<sub>2</sub>, per 2025

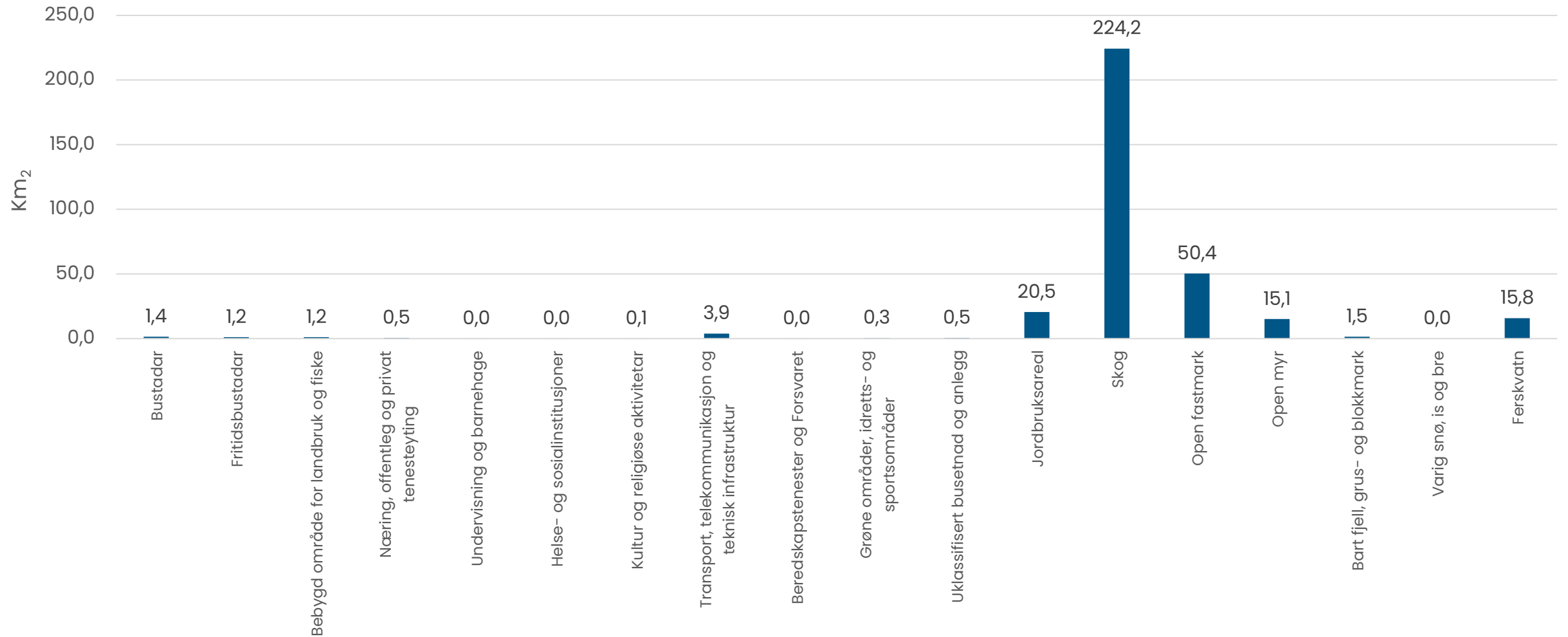

# Tettleik av fritidsbygg

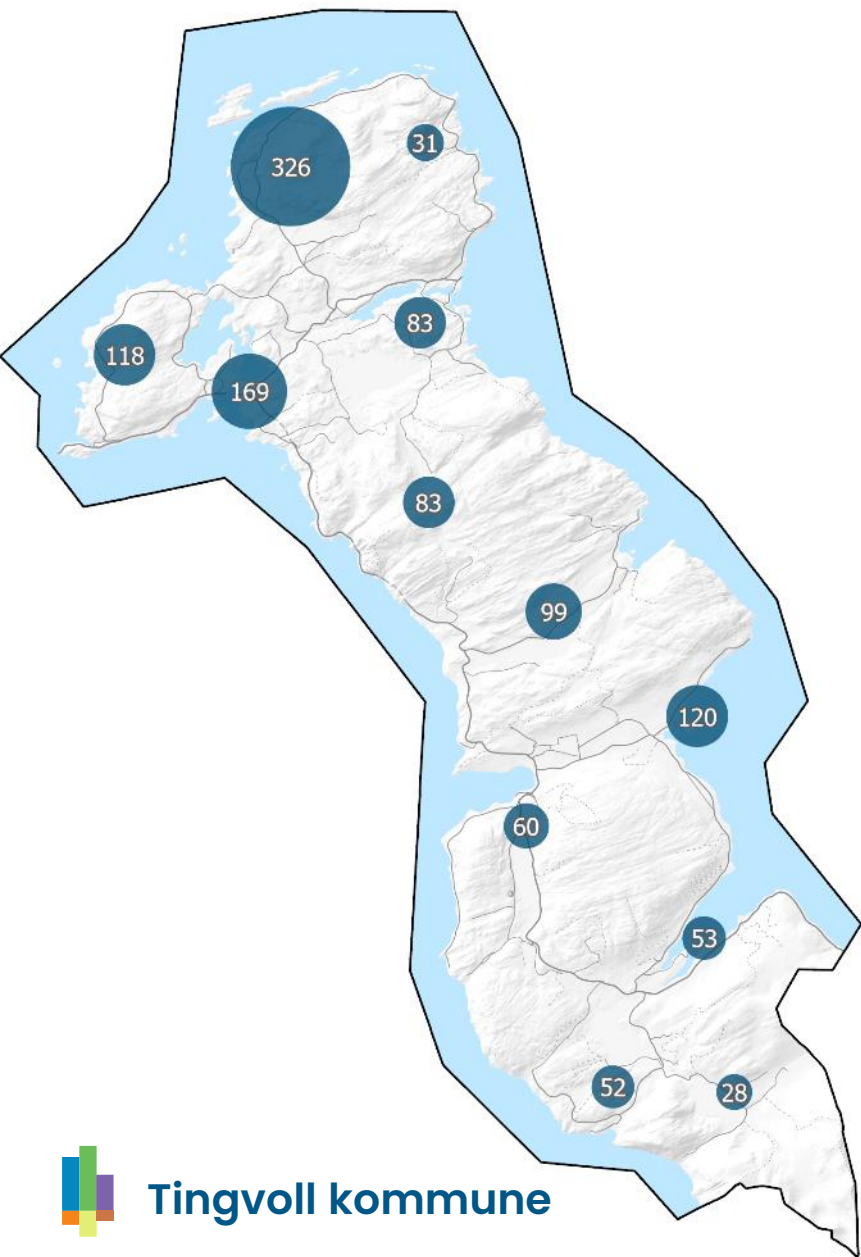

# Tettleik av bustadbygg

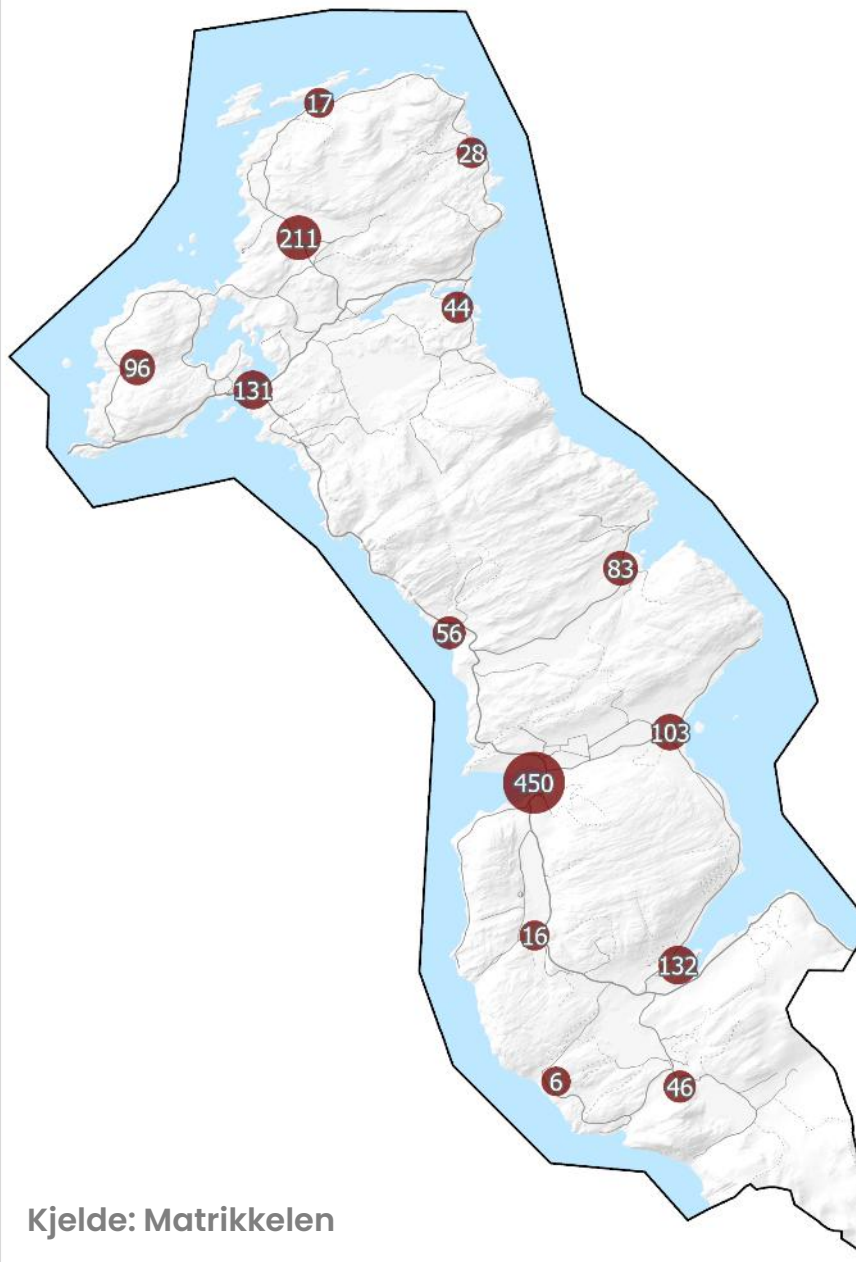



# Tettleik av fritidsbustader i Møre og Romsdal

Tal på fritidsbustader kommunefordelt

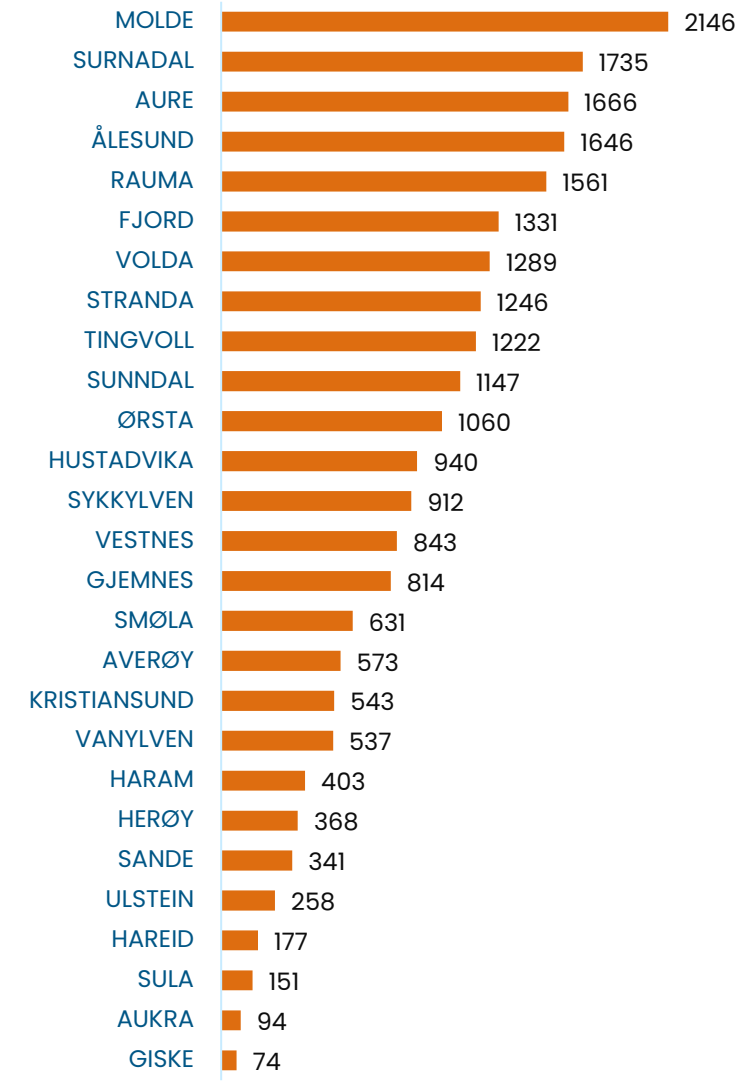
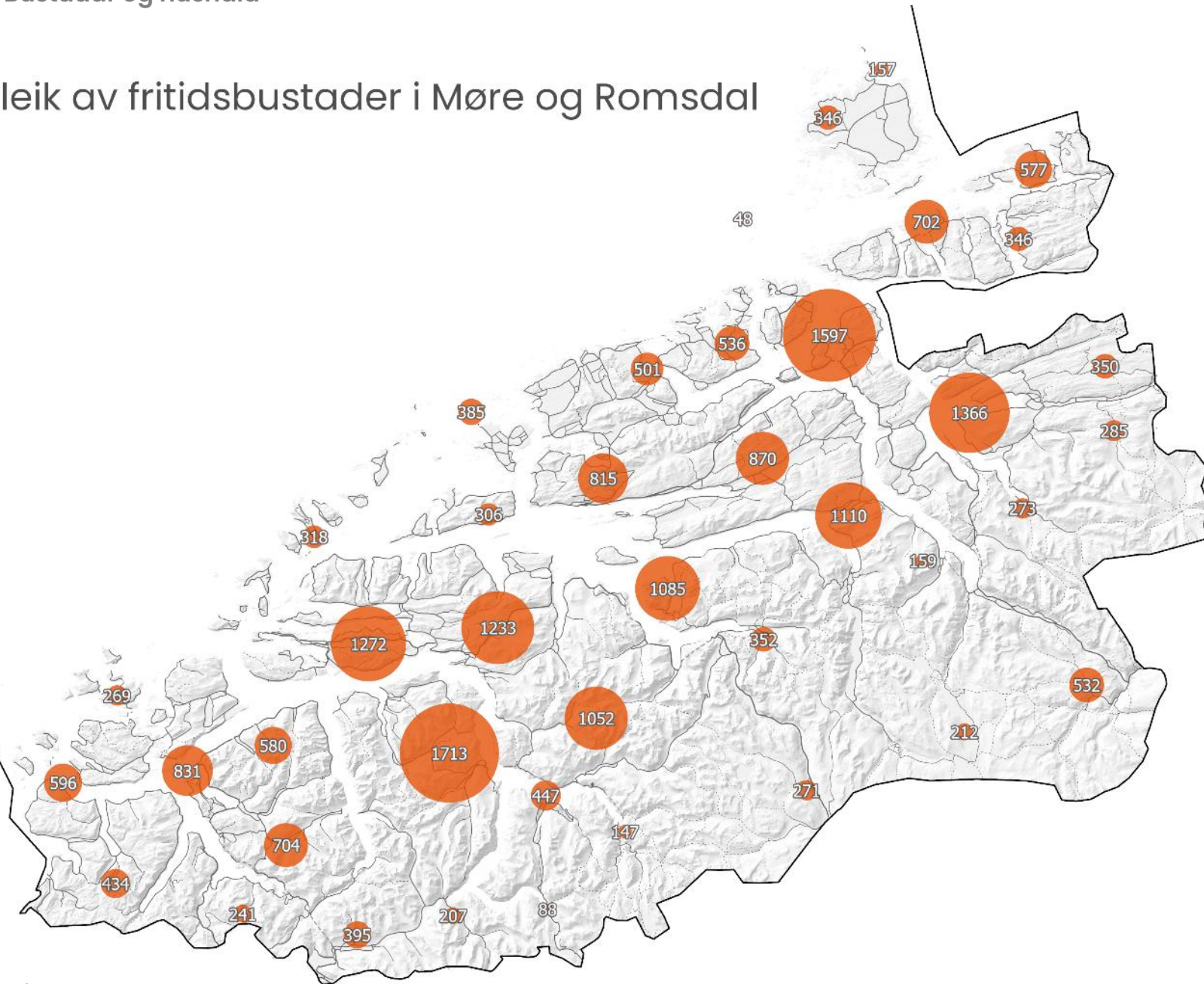

## Hushald etter type

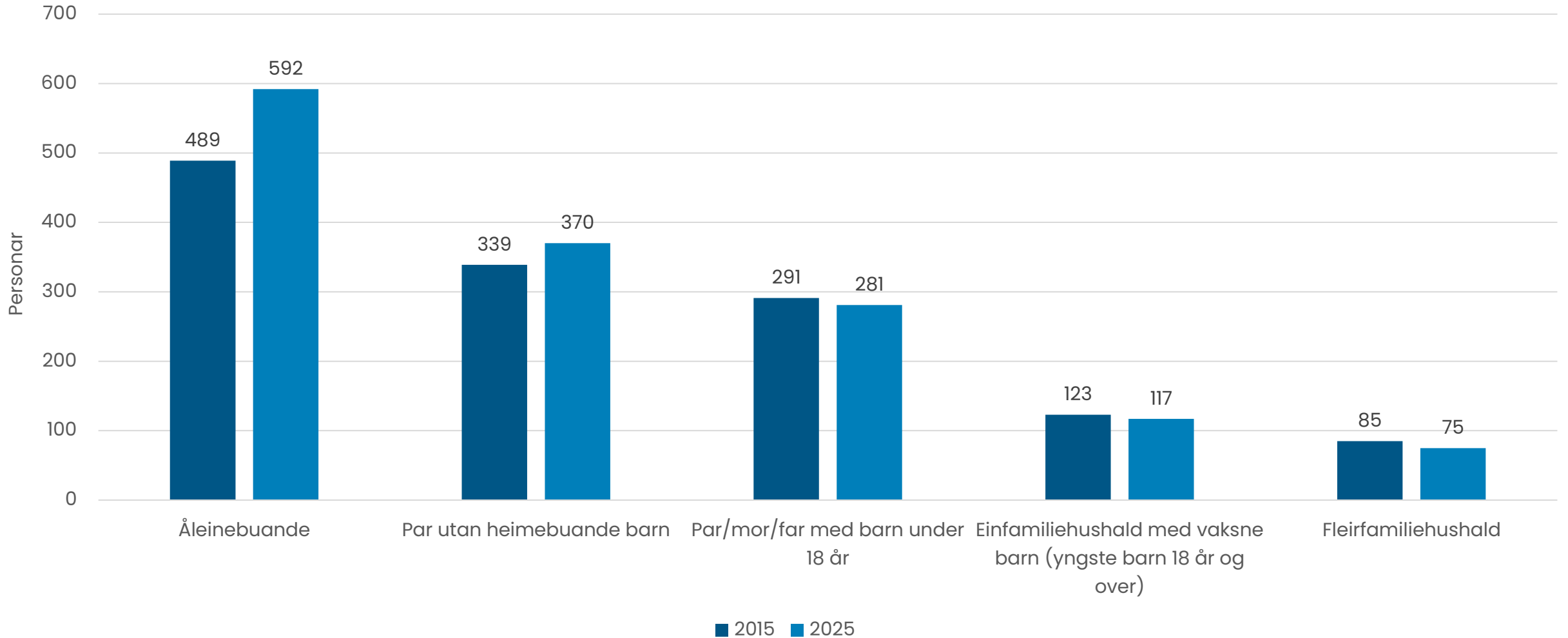

## Bustader etter type

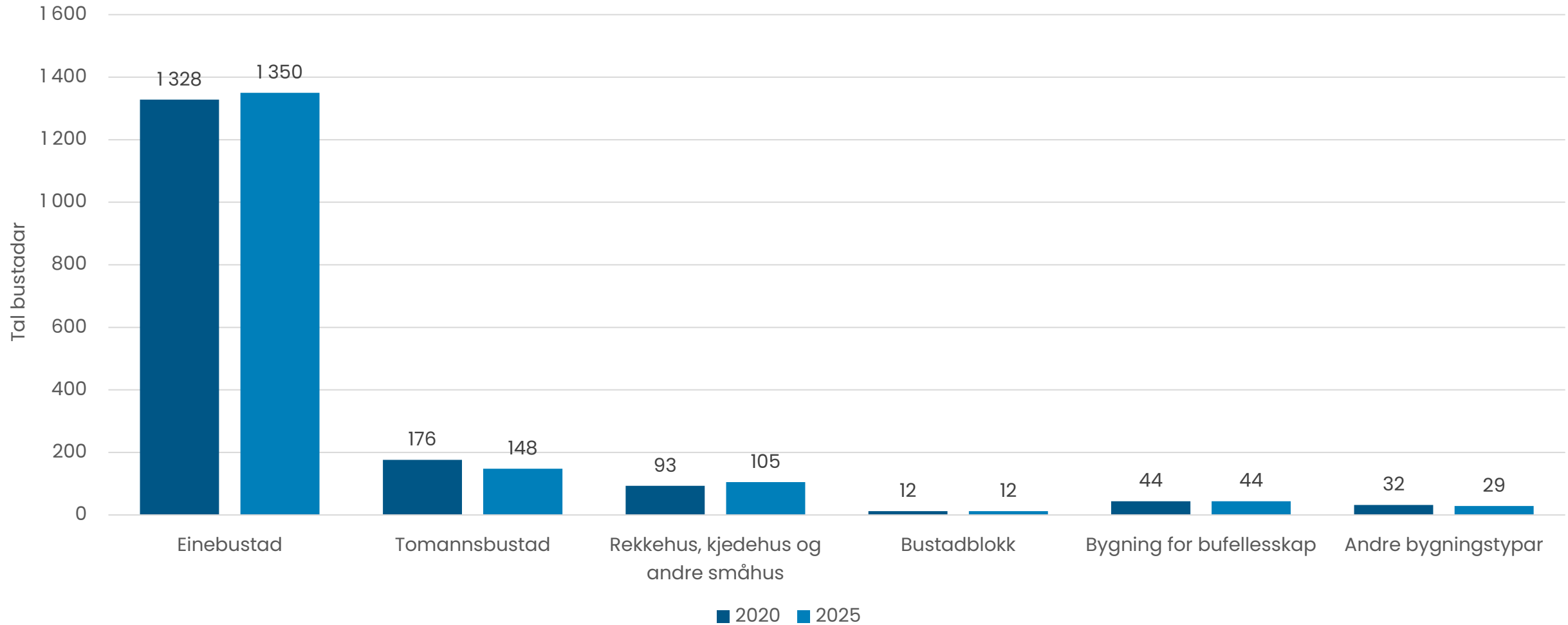

## Igangsette og fullførte bustadar

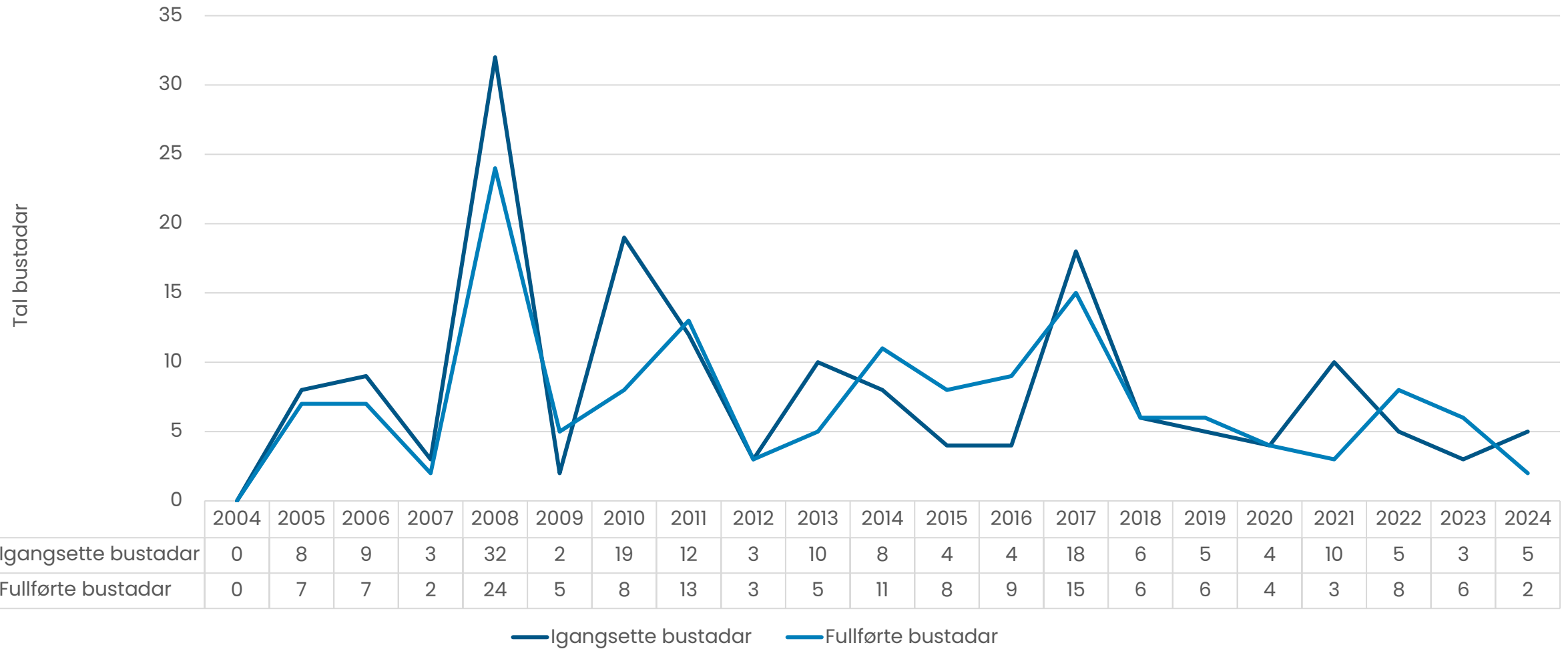

# Folkehelse og levekår

Møre og Romsdal fylkeskommune gjennomførte i 2021 ei stor folkehelseundersøking. Statistikk frå undersøkinga er presentert i tidlegare utgåver av Kommunestatistikken:

[Folkehelseundersøkinga - Kommunestatistikken](#)

[Folkehelseundersøkinga - Mr-fylke](#)

Ungdata-undersøkinga gir nyttig informasjon om unge og deira oppvekstvilkår:

Alle kommunane i Møre og Romsdal forutan Ålesund gjennomførte undersøkinga i 2024. Ålesund kommune gjennomførte i 2023.

<https://www.ungdata.no/>



Møre og Romsdal  
fylkeskommune



ungdata OM UNGDATA • KOMMUNERAPPORTER • SØK I KARTET • NYHETER • TEMA • FORSKNING • UNGDATASENTERET • ENGLISH



## Finne Ungdata-tall for din kommune

Hvordan er det å vokse opp i ulike steder i Norge? Bruk kartet til å finne og sammenlikne tall fra kommuner. Se resultater for ulike tema som rus, venner, framtid og mange flere.

**SØK I KARTET**

Klikk på knappen eller kartet for å se resultater for ulike kommuner.