

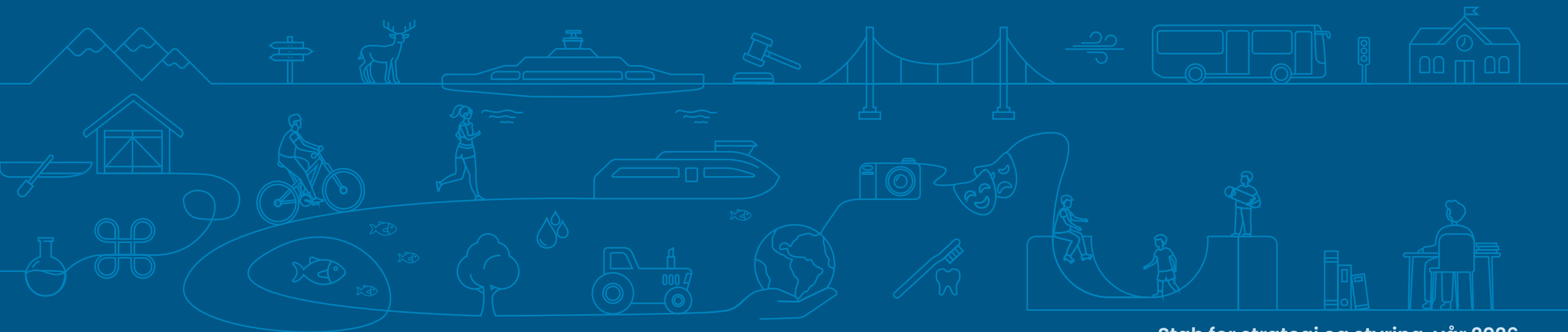

Møre og Romsdal
fylkeskommune

Kommunestatistikk

Sunndal kommune 2026



Stab for strategi og styring, vår 2026



Innhold/tema:

Demografi

- Folketal, folketalsvekst, befolkningssamansetning, innvandring og folketalsframskrivingar

Næringsstruktur og sysselsetting

- Sysselsetting, næringsstruktur, arbeidsplassdekning, pendling, sektorfordelt sysselsetting

Vidaregåande utdanning

- Elev- og gjennomføringsstatistikk

Arbeidsmarknad og levekårsindikatorar

- Bruttoinntekt, utdanningsnivå, andel utanfor utdanning, arbeid og arbeidsmarknadstiltak

Bustadar, hushald og arealbruk

- Bustadbygging, hushaldningar, samla arealbruk og arealressursar



Folketalsutvikling 2025–2026
(per 1. januar)

- Vekst > 1,0 prosent
- Vekst + 0,5 til 0,9 prosent
- Vekst + 0,01 til 0,5 prosent
- Nedgang 0,0 til - 0,49 prosent
- Nedgang - 0,5 til - 1,4 prosent

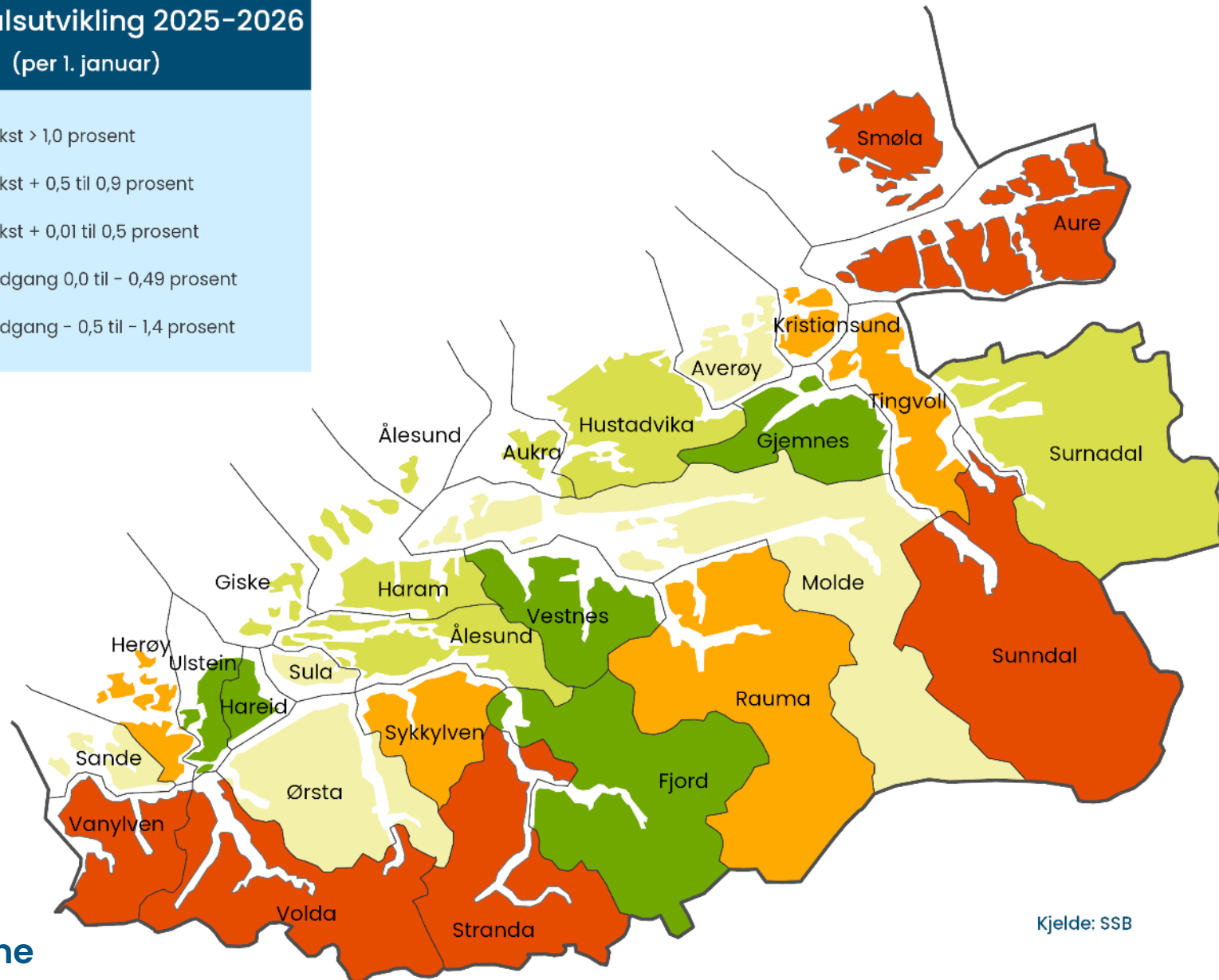

Kjelde: SSB

Folketalsutvikling per grunnkrets 2021 til 2026



Folketalsutvikling i Sunndal kommune

Kartet viser folketalsutvikling fra 2021 til 2026

- Vekst
- Ingen endring
- Nedgang

| Nummer | Grunnkrets Navn | Folketal | | |
|----------|----------------------|----------|------|------------------|
| | | 2021 | 2026 | Endring fra 2021 |
| 15630102 | Gjøra | 166 | 163 | -3 |
| 15630211 | Tredal | 247 | 245 | -2 |
| 15630205 | Auragata Øst | 365 | 354 | -11 |
| 15630206 | Helsetunet | 262 | 260 | -2 |
| 15630207 | Nordmørsvegen Øst | 221 | 242 | 21 |
| 15630208 | Industriområde | 0 | 3 | 3 |
| 15630302 | Øksendal | 303 | 308 | 5 |
| 15630209 | Kalken | 606 | 691 | 85 |
| 15630210 | Håsen | 207 | 169 | -38 |
| 15630212 | Torbudalen | 0 | 0 | 0 |
| 15630301 | Viklandet | 73 | 85 | 12 |
| 15630105 | Grødalen | 0 | 0 | 0 |
| 15630201 | Presthagen Syd - Øst | 448 | 538 | 90 |
| 15630202 | Presthagen Vest | 500 | 532 | 32 |
| 15630203 | Holten | 433 | 441 | 8 |
| 15630204 | Auragata Vest | 622 | 595 | -27 |
| 15630101 | Grøvdalen | 0 | 0 | 0 |
| 15630103 | Musgjerd | 62 | 57 | -5 |
| 15630104 | Fale | 127 | 120 | -7 |
| 15630106 | Grøa Syd | 318 | 310 | -8 |
| 15630107 | Grøa Nord | 346 | 320 | -26 |
| 15630108 | Hoelsand | 339 | 326 | -13 |
| 15630109 | Mæle | 56 | 52 | -4 |
| 15630110 | Furu | 164 | 183 | 19 |
| 15630303 | Jordalsgrenda | 57 | 55 | -2 |
| 15630401 | Innerdal | 0 | 0 | 0 |
| 15630402 | Opdøl | 160 | 157 | -3 |
| 15630403 | Ålvundeid | 376 | 386 | 10 |
| 15630404 | Indre Ålvundfjord | 336 | 344 | 8 |
| 15630405 | Ytre Ålvundfjord | 158 | 157 | -1 |



Innbyggjarar etter alder pr grunnkrins



| Grunnkrets - innbyggjarar 2026 | 0-5 år | 6-15 år | 16-19 år | 20-24 år | 25-29 år | 30-49 år | 50-59 år | 60-66 år | 67-69 år | 70-79 år | 80 år eller eldre |
|--------------------------------|--------|---------|----------|----------|----------|----------|----------|----------|----------|----------|-------------------|
| 15630101 Grøvudalen | 0 | 0 | 0 | 0 | 0 | 0 | 0 | 0 | 0 | 0 | 0 |
| 15630102 Gjøra | 6 | 20 | 7 | 8 | 0 | 33 | 19 | 21 | 7 | 24 | 18 |
| 15630103 Musgjerd | 0 | 9 | 6 | 6 | 3 | 16 | 9 | 0 | 3 | 8 | 3 |
| 15630104 Fale | 7 | 8 | 6 | 4 | 8 | 21 | 23 | 12 | 6 | 12 | 12 |
| 15630105 Grødalen | 0 | 0 | 0 | 0 | 0 | 0 | 0 | 0 | 0 | 0 | 0 |
| 15630106 Grøa Syd | 15 | 35 | 13 | 14 | 14 | 70 | 39 | 32 | 13 | 40 | 25 |
| 15630107 Grøa Nord | 11 | 43 | 17 | 15 | 11 | 65 | 44 | 39 | 17 | 43 | 15 |
| 15630108 Hoelsand | 11 | 35 | 15 | 23 | 19 | 63 | 62 | 48 | 10 | 27 | 13 |
| 15630109 Mæle | 0 | 0 | 6 | 9 | 0 | 14 | 9 | 6 | 3 | 3 | 3 |
| 15630110 Furu | 15 | 31 | 14 | 3 | 9 | 54 | 26 | 10 | 7 | 9 | 8 |
| 15630201 Presthagen Syd - Øst | 36 | 80 | 36 | 31 | 38 | 142 | 63 | 35 | 12 | 50 | 15 |
| 15630202 Presthagen Vest | 31 | 84 | 23 | 32 | 32 | 135 | 72 | 43 | 12 | 46 | 22 |
| 15630203 Holten | 27 | 44 | 16 | 34 | 26 | 83 | 67 | 48 | 14 | 56 | 26 |
| 15630204 Auragata Vest | 23 | 48 | 18 | 30 | 43 | 118 | 88 | 60 | 45 | 70 | 52 |
| 15630205 Auragata Øst | 9 | 21 | 7 | 17 | 32 | 65 | 45 | 50 | 15 | 52 | 41 |
| 15630206 Helsetunet | 3 | 6 | 3 | 0 | 10 | 22 | 11 | 30 | 22 | 66 | 86 |
| 15630207 Nordmørsvegen Øst | 7 | 14 | 4 | 16 | 16 | 67 | 40 | 23 | 16 | 25 | 14 |
| 15630208 Industriområde | 0 | 0 | 0 | 0 | 0 | 0 | 0 | 0 | 0 | 0 | 0 |
| 15630209 Kalken | 39 | 70 | 54 | 37 | 50 | 175 | 85 | 75 | 23 | 63 | 20 |
| 15630210 Håsen | 6 | 9 | 6 | 17 | 10 | 37 | 39 | 23 | 4 | 12 | 6 |
| 15630211 Tredal | 10 | 33 | 7 | 18 | 9 | 62 | 37 | 24 | 11 | 28 | 6 |
| 15630212 Torbudalen | 0 | 0 | 0 | 0 | 0 | 0 | 0 | 0 | 0 | 0 | 0 |
| 15630301 Viklandet | 7 | 12 | 6 | 5 | 3 | 22 | 10 | 8 | 3 | 6 | 6 |
| 15630302 Øksendal | 19 | 29 | 13 | 17 | 16 | 72 | 46 | 29 | 20 | 26 | 21 |
| 15630303 Jordalsgrenda | 6 | 7 | 0 | 0 | 0 | 15 | 8 | 13 | 3 | 6 | 3 |
| 15630401 Innerdal | 0 | 0 | 0 | 0 | 0 | 0 | 0 | 0 | 0 | 0 | 0 |
| 15630402 Opdøl | 12 | 8 | 9 | 10 | 4 | 37 | 28 | 11 | 15 | 12 | 10 |
| 15630403 Ålvundeid | 24 | 49 | 21 | 21 | 10 | 94 | 39 | 31 | 13 | 56 | 29 |
| 15630404 Indre Ålvundfjord | 22 | 45 | 15 | 20 | 21 | 73 | 50 | 25 | 17 | 47 | 9 |
| 15630405 Ytre Ålvundfjord | 15 | 28 | 3 | 4 | 3 | 39 | 25 | 10 | 5 | 11 | 8 |
| 15639999 Uoppgitt grunnkrets | 0 | 0 | 0 | 0 | 0 | 0 | 0 | 0 | 0 | 0 | 0 |



Barn og unge 1996–2026, framskriving til 2036

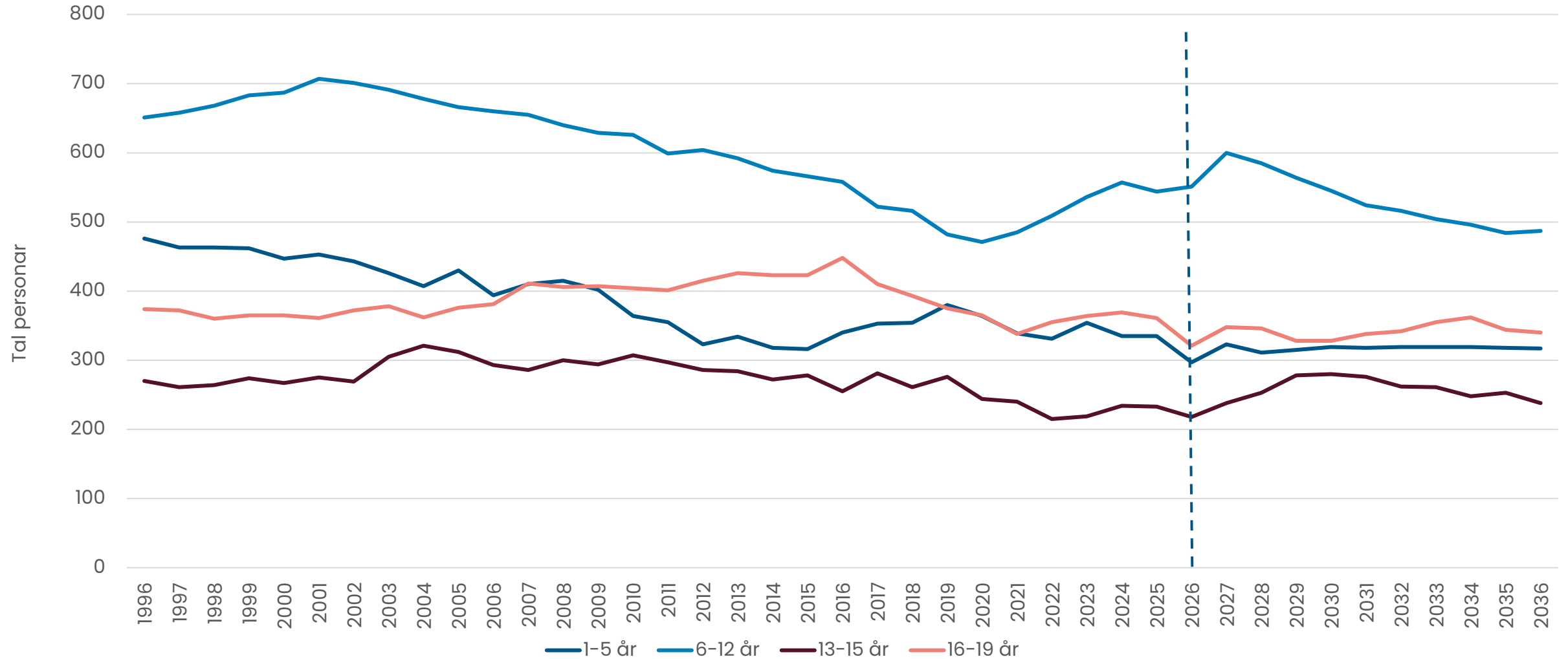

Folketalet aldersfordelt - framskriving

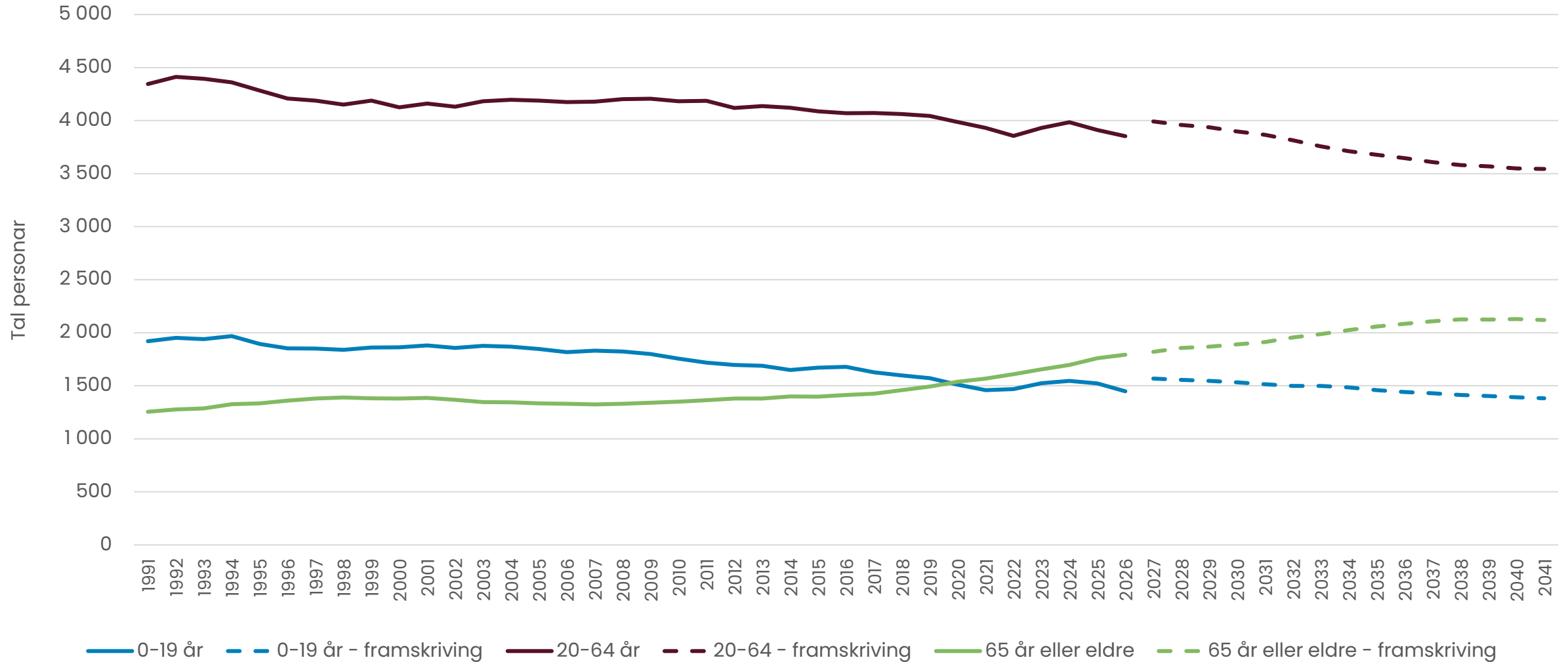

Befolkningsutvikling 2011–2026

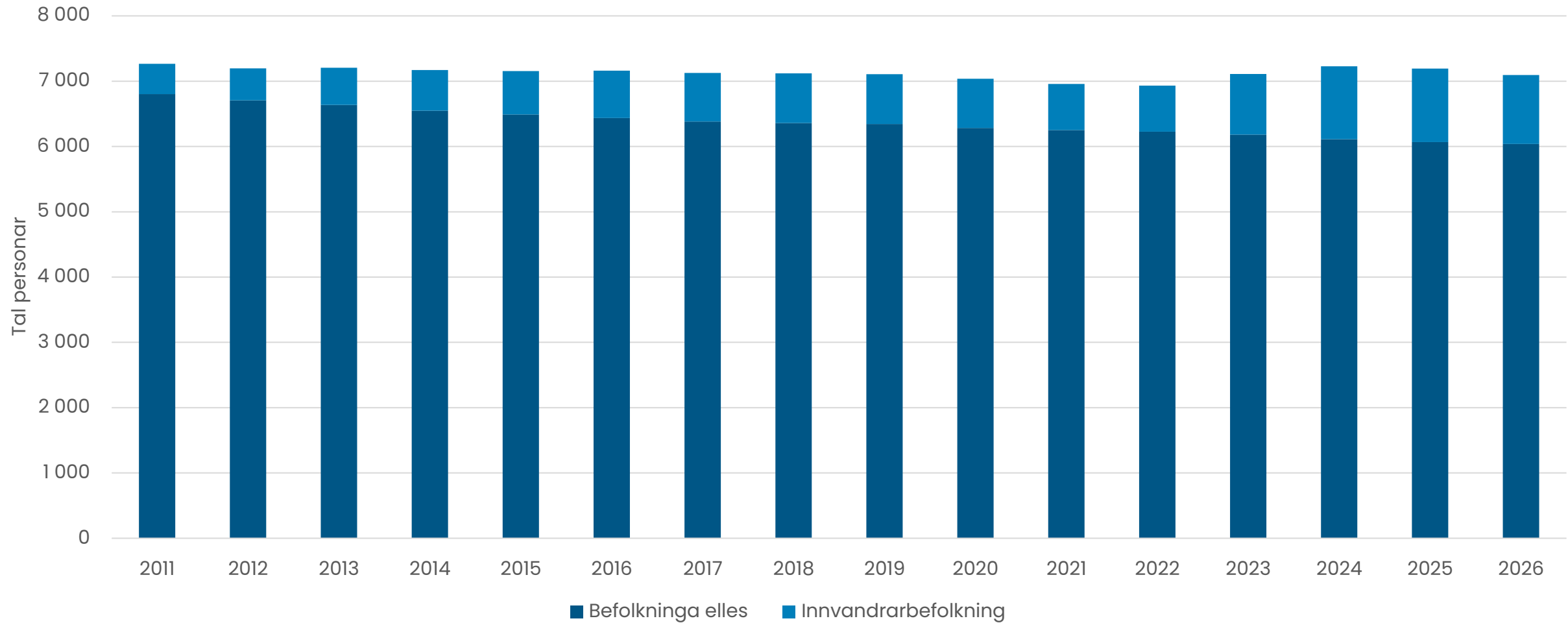

Folkevekst etter type 2011-2025

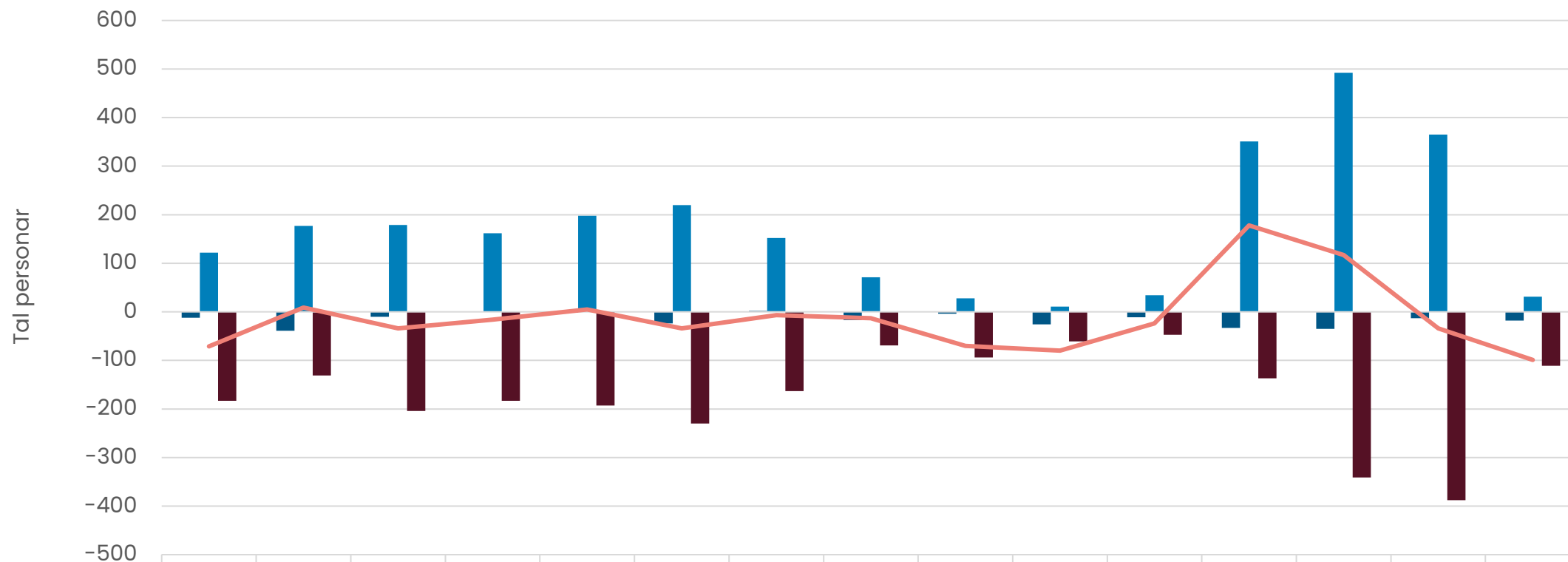

| | 2011 | 2012 | 2013 | 2014 | 2015 | 2016 | 2017 | 2018 | 2019 | 2020 | 2021 | 2022 | 2023 | 2024 | 2025 |
|----------------------------|------|------|------|------|------|------|------|------|------|------|------|------|------|------|------|
| Fødselsoverskot | -12 | -39 | -10 | 1 | -2 | -24 | 2 | -17 | -4 | -26 | -11 | -33 | -35 | -13 | -18 |
| Nettoinnvandring | 122 | 177 | 179 | 162 | 198 | 220 | 152 | 71 | 28 | 11 | 34 | 351 | 492 | 365 | 31 |
| Nettoflytting, innanlandsk | -183 | -131 | -204 | -183 | -193 | -230 | -163 | -69 | -94 | -61 | -47 | -137 | -341 | -388 | -111 |
| Folkevekst | -71 | 9 | -34 | -16 | 5 | -34 | -7 | -13 | -70 | -80 | -24 | 178 | 117 | -34 | -99 |

Største fråflyttingsstraumar, til kommunar, 2025

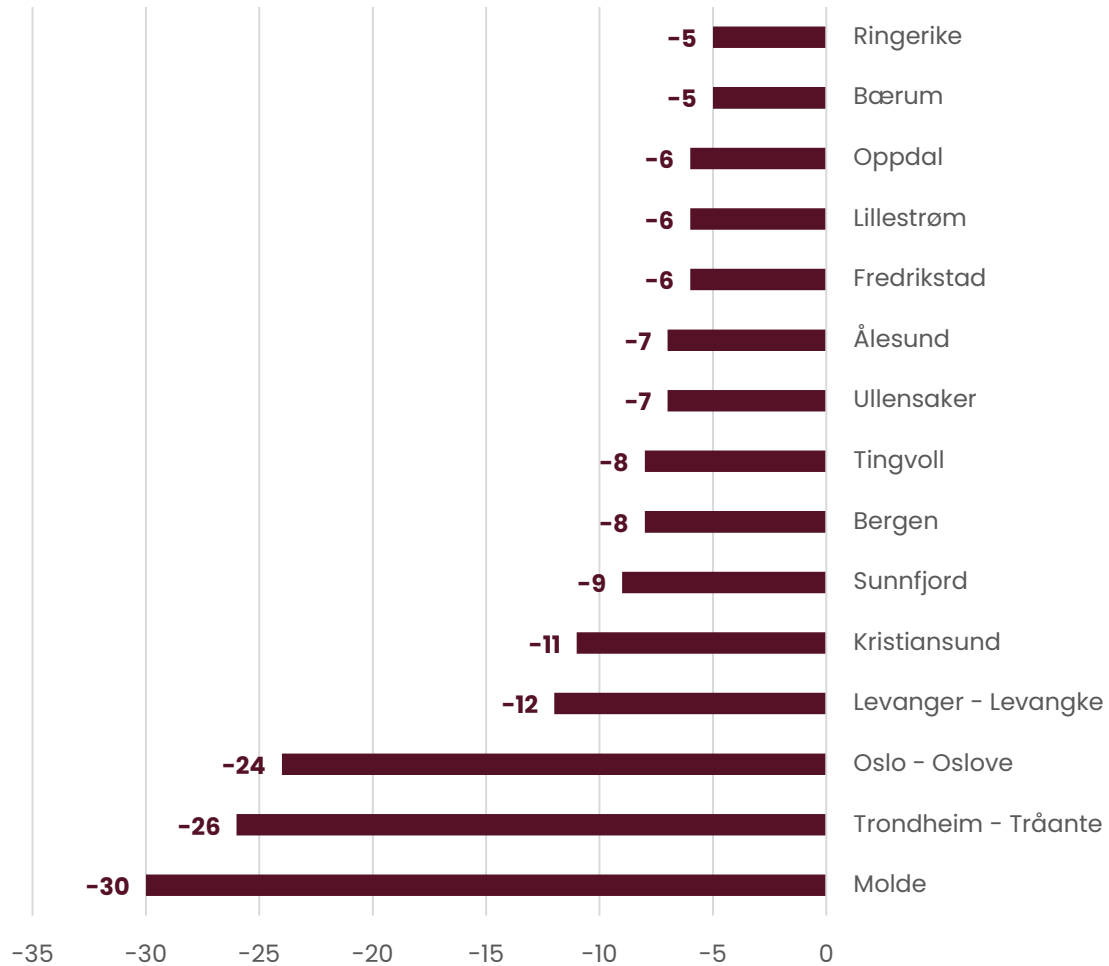

Største tilflyttingsstraumar, frå kommunar, 2025

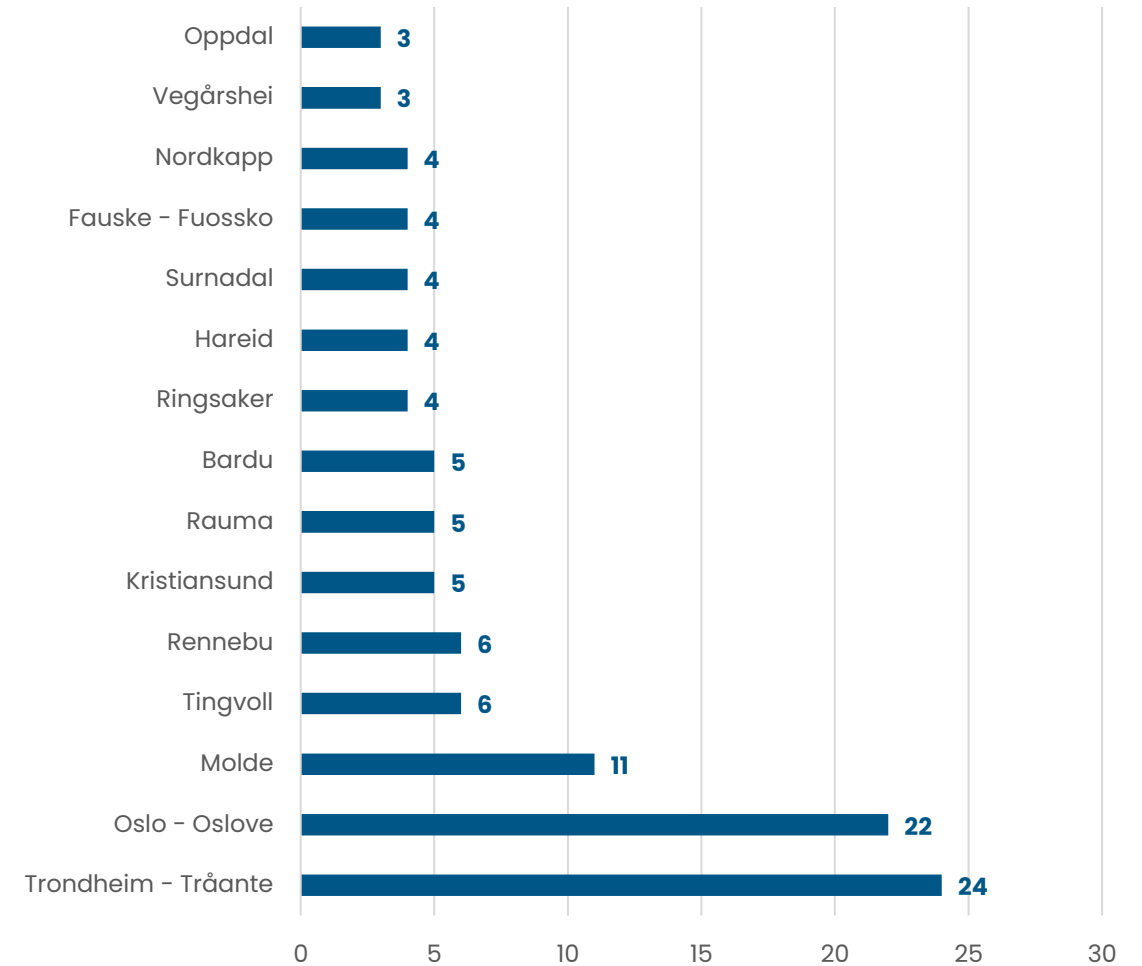

Fødselsoverskot 1965–2025

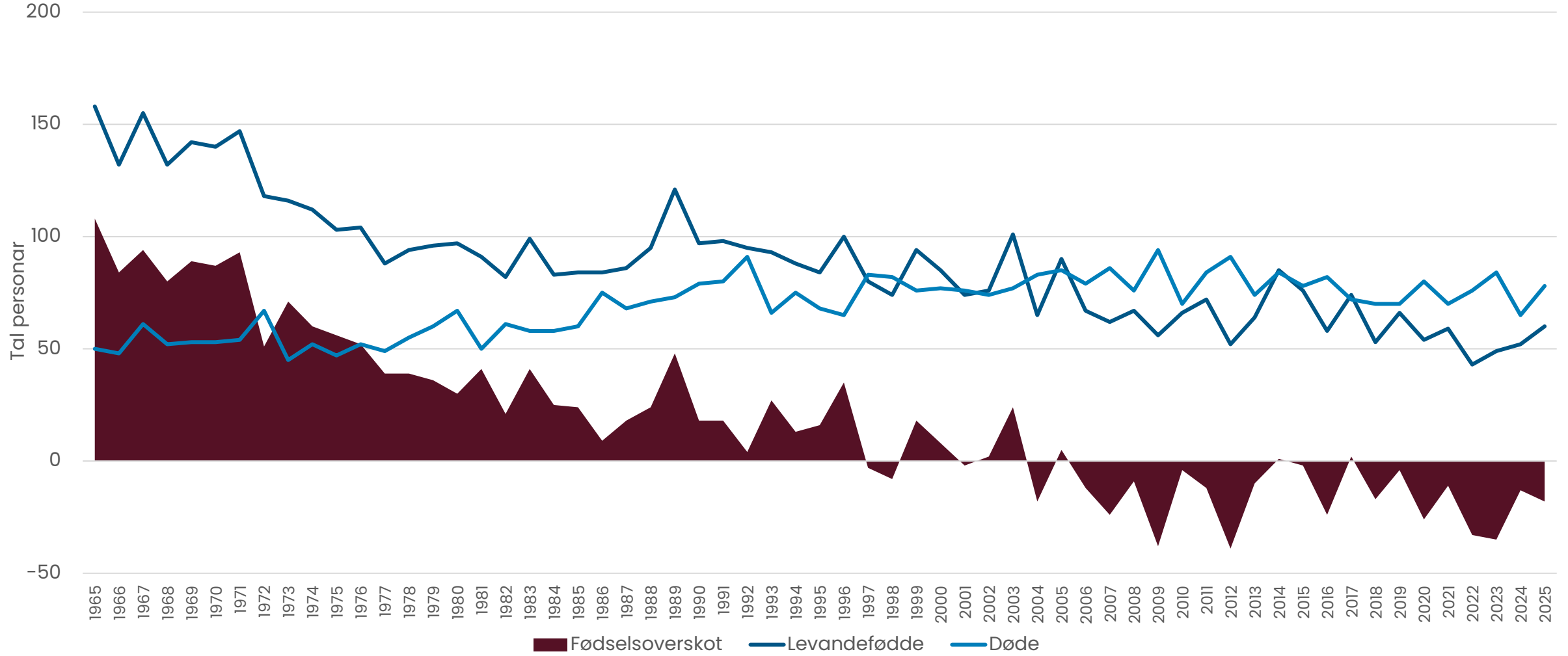

Relativ del fødte av folketallet

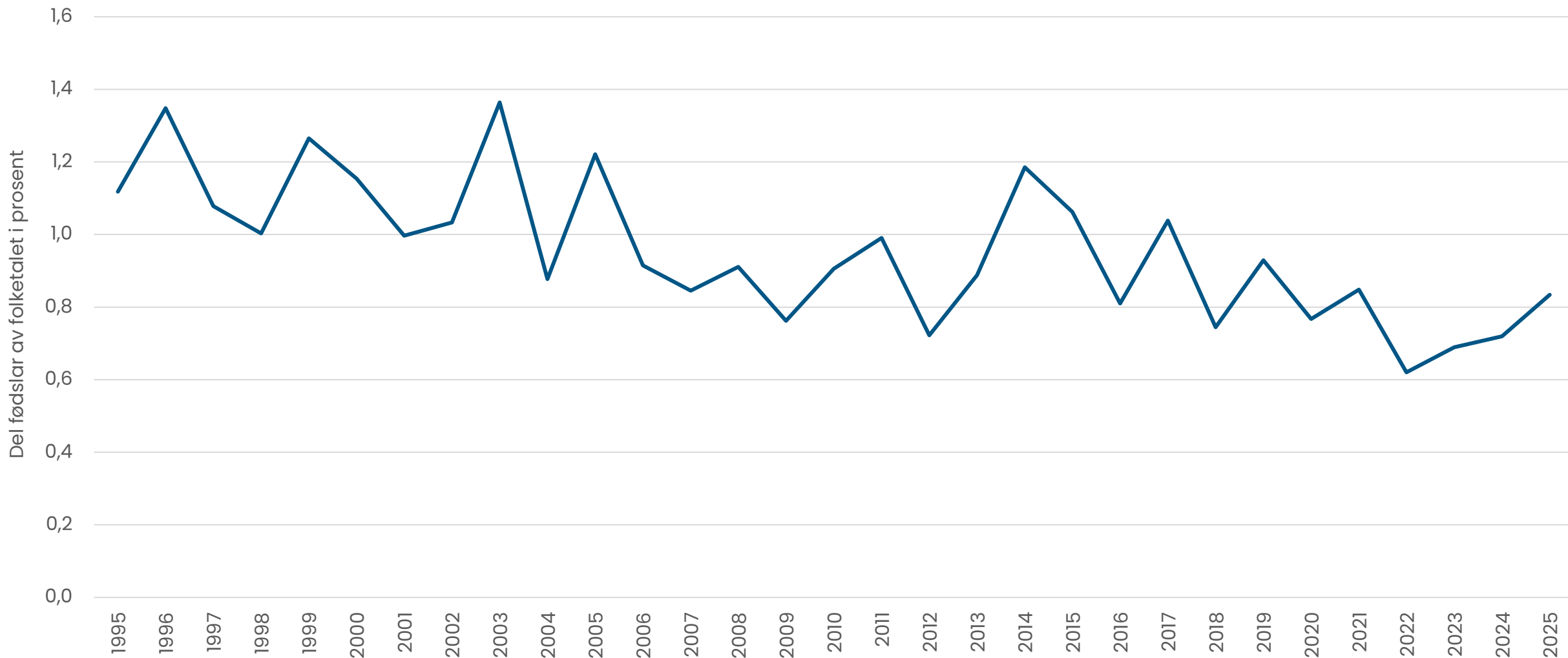

Folketalspyramide, befolkning etter kjønn og alder, 2026 og 2038

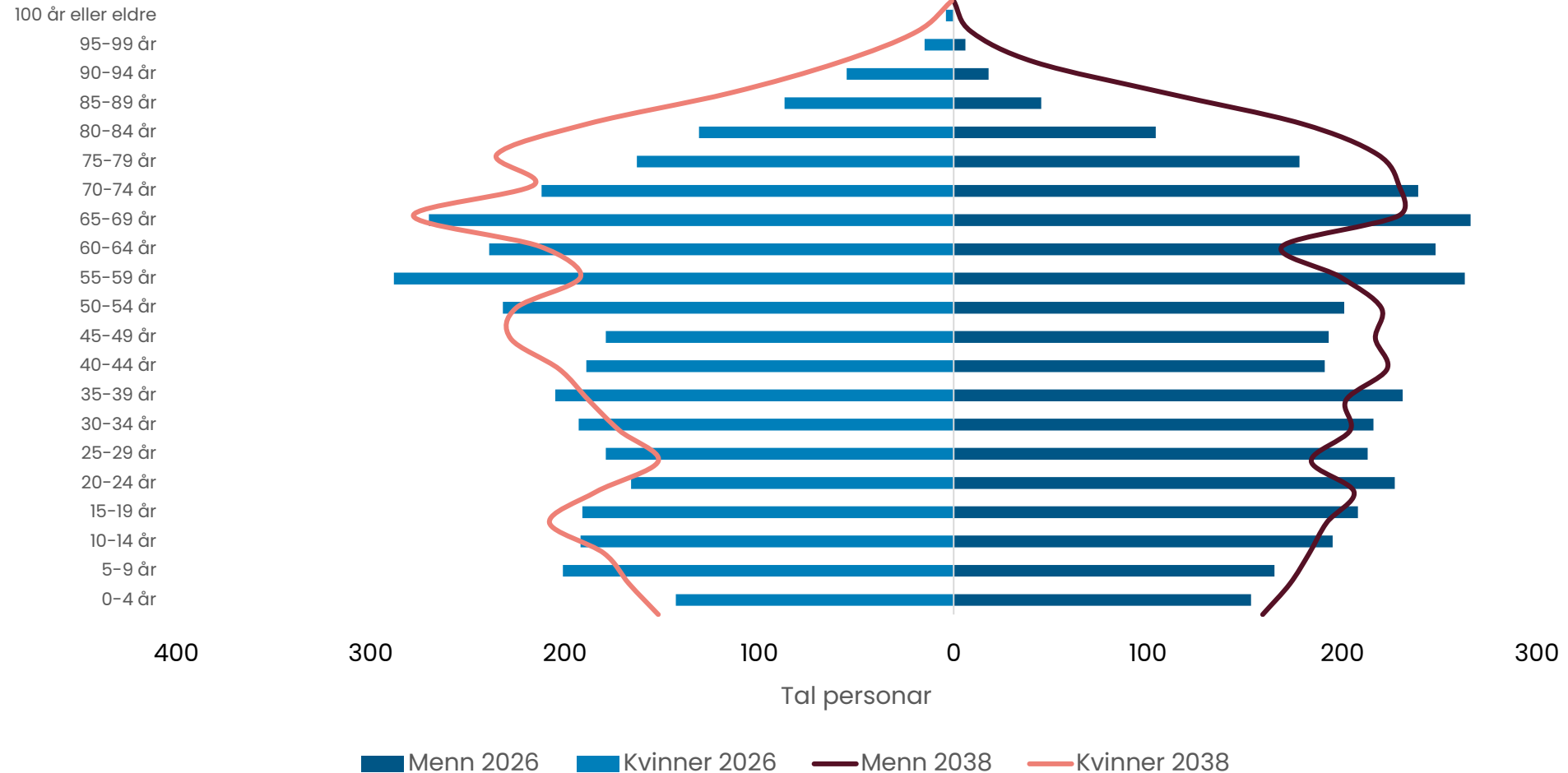

SSB sitt framskrivingsalternativ MMMM (hovudalternativ) ligg til grunn for framskrivingane.

Kjelde: SSB



Personar over 67 år

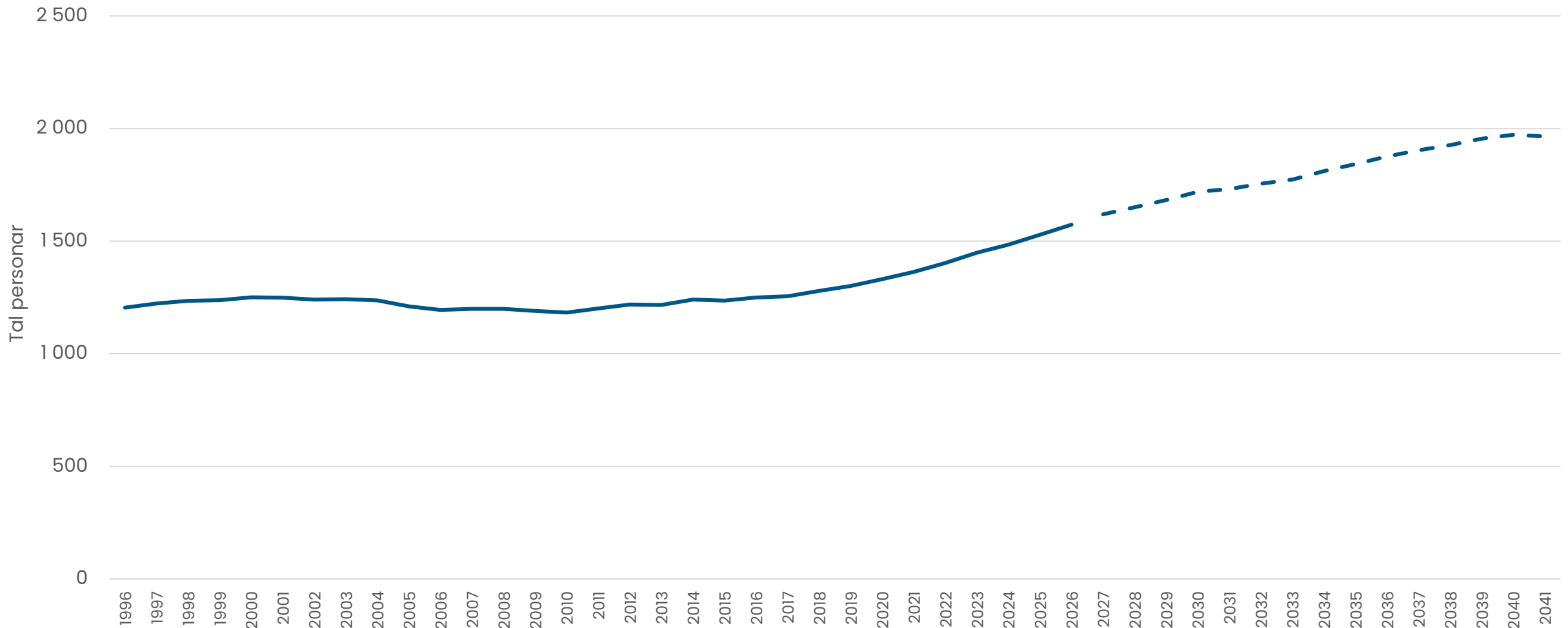

Talet på personer 67 år og eldre fordelt på alderskategoriar

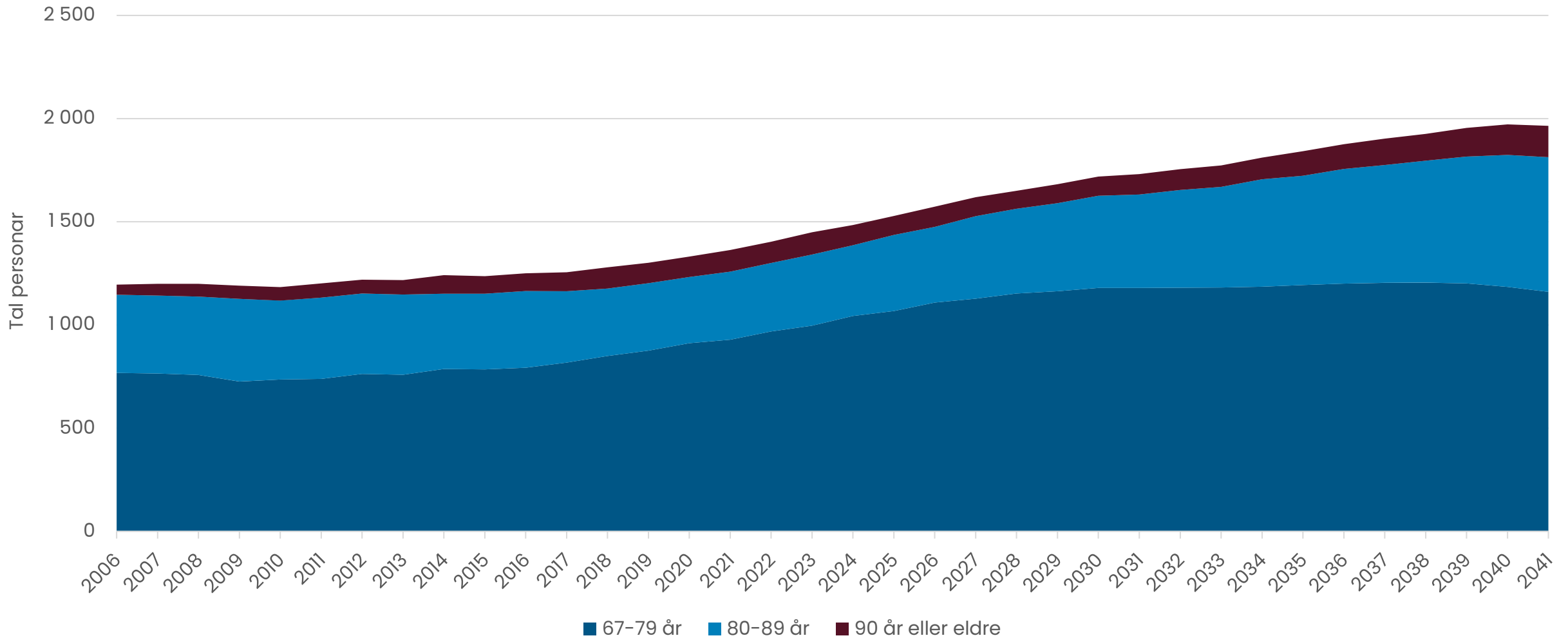

Tal personer i yrkesaktiv alder (20–64 år) per eldre over 65 år

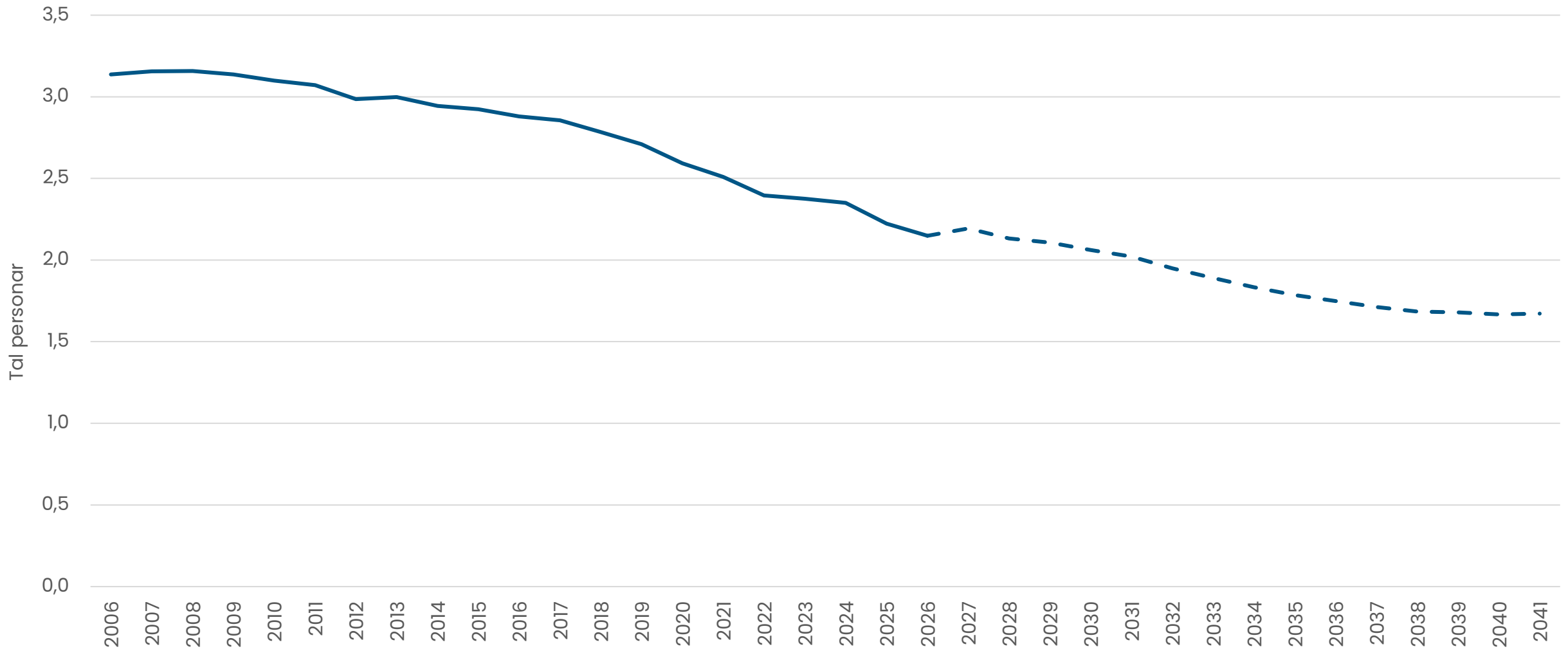

Relativdel 80 år og eldre av befolkninga, 2026 og 2036

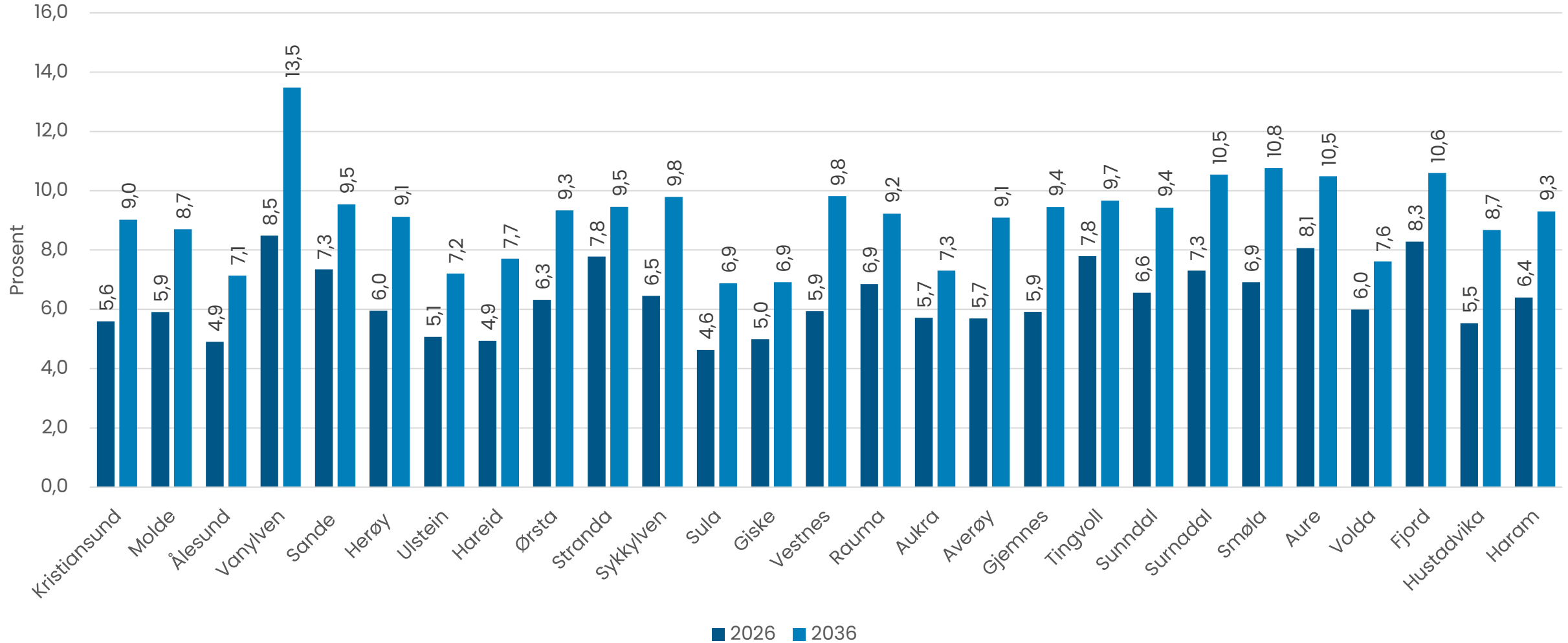

Innvandrere etter region/verdensdel, utvalgte år

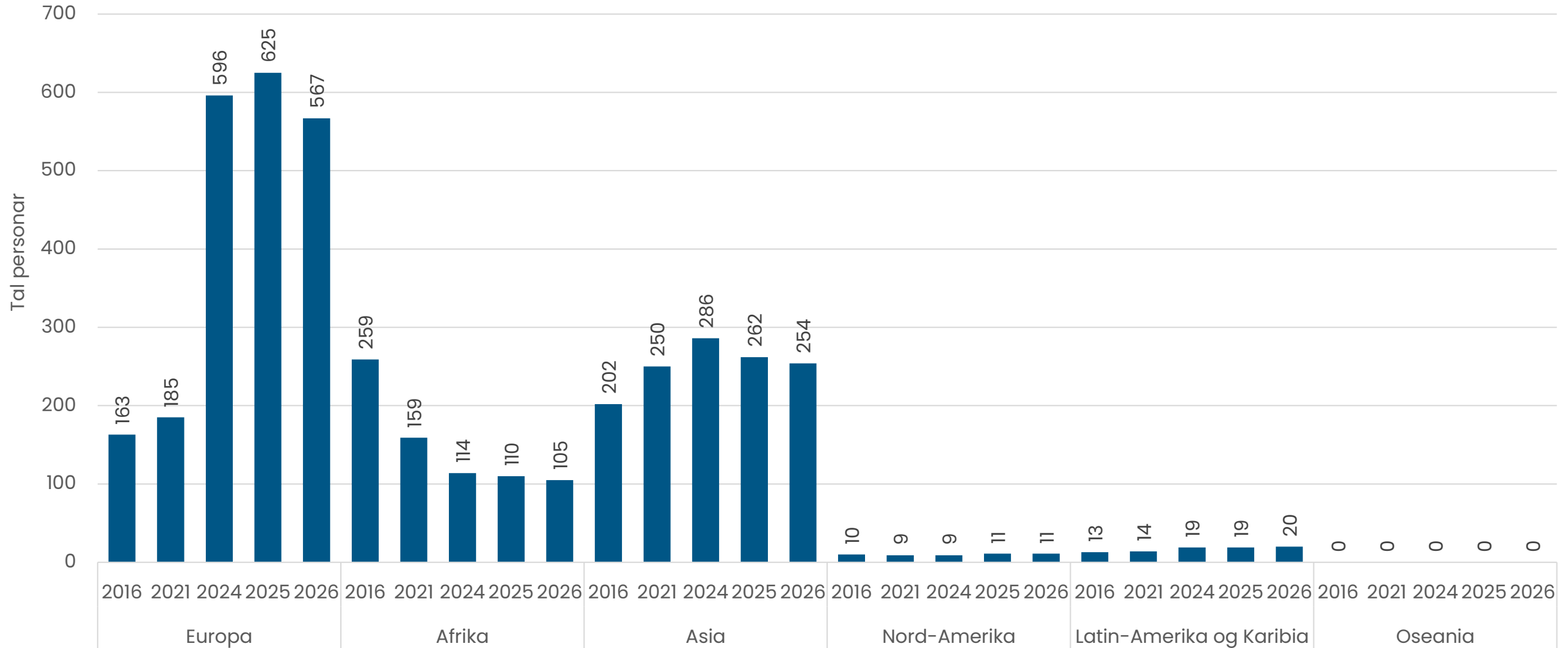

Tal innvandrere etter land, 2026 (15 største populasjonane)

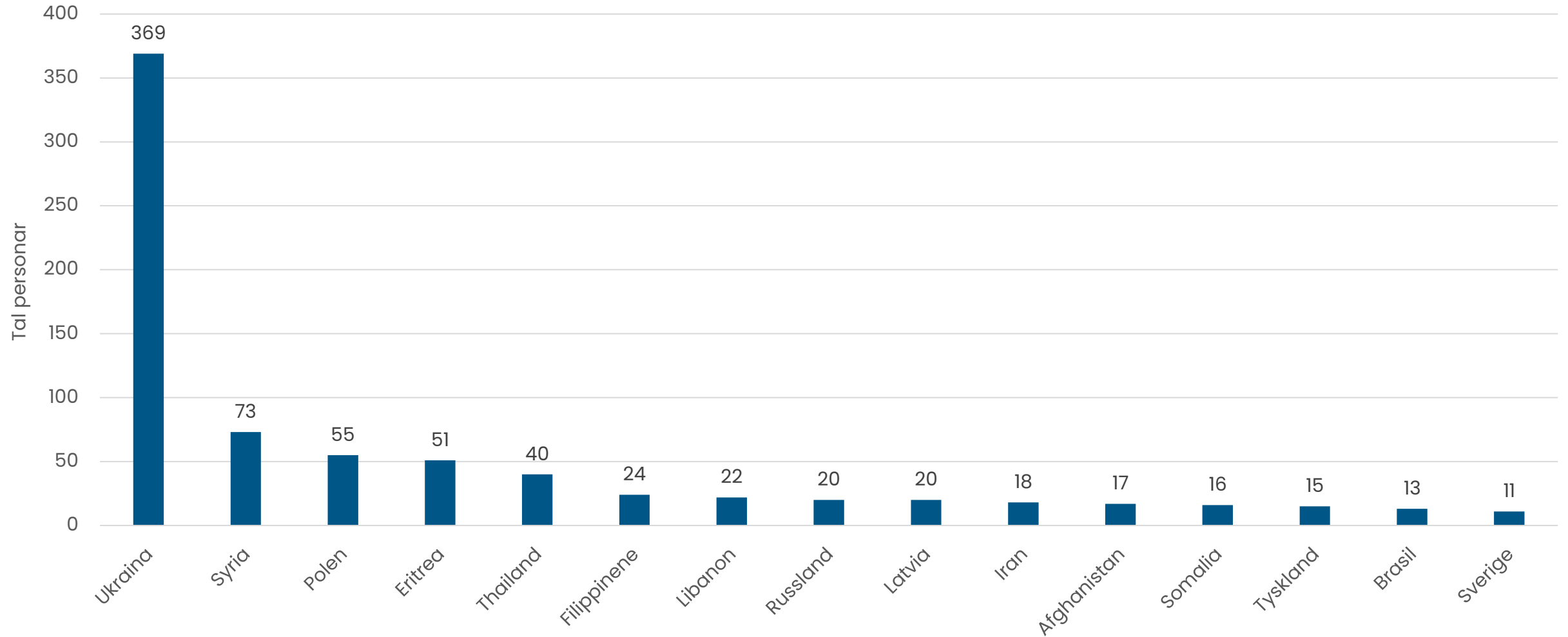

Innvandrere og norskfødte med innvandrerforeldre, etter landbakgrunn (verdsdel) og aldersgruppe, Møre og Romsdal, 2026

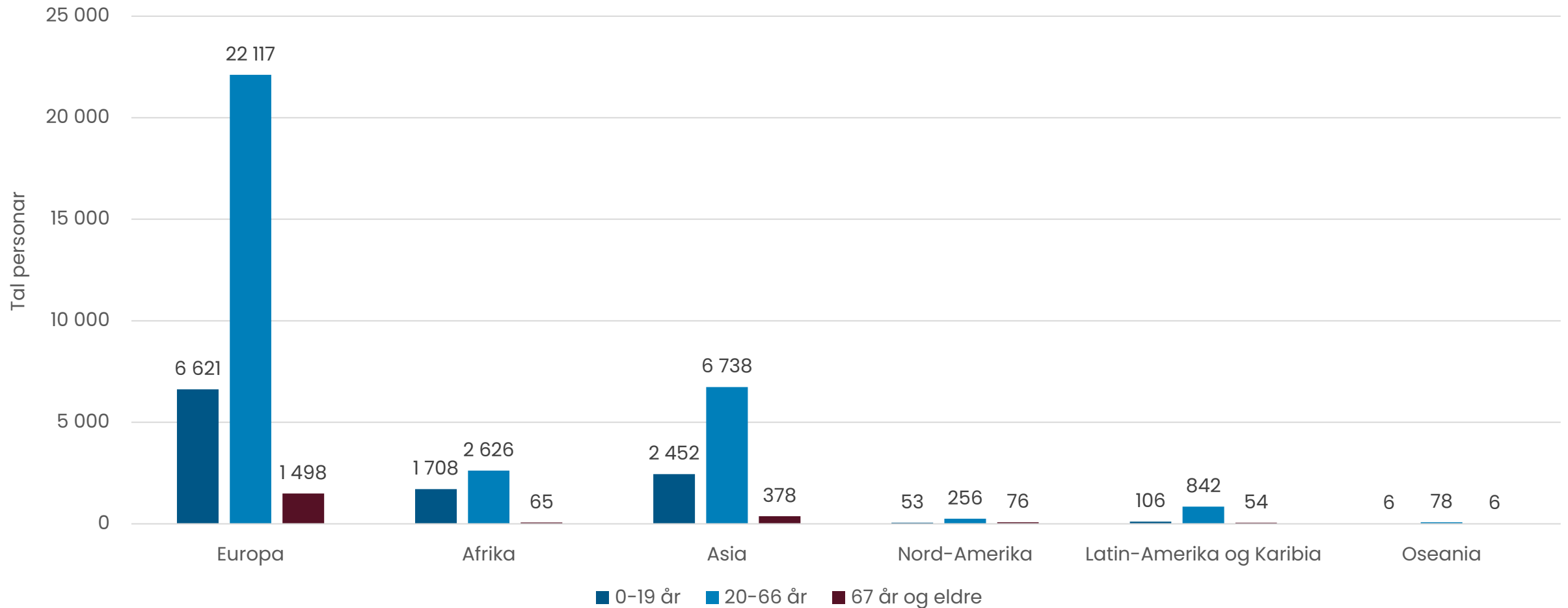

Kvinner per 100 menn, 20–29 år og 30–39 år, framskriving 2041

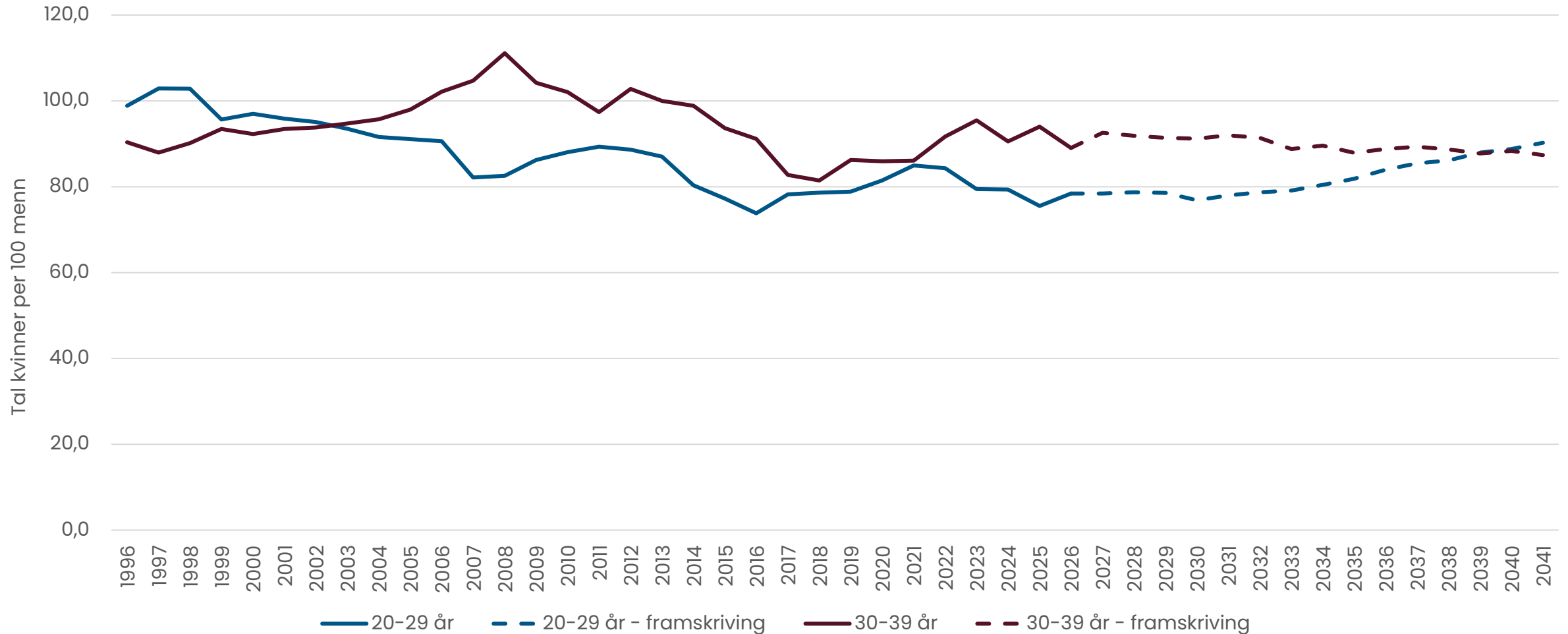

Endring i sysselsettinga, frå 4. kvartal 2024 til 4. kvartal 2025

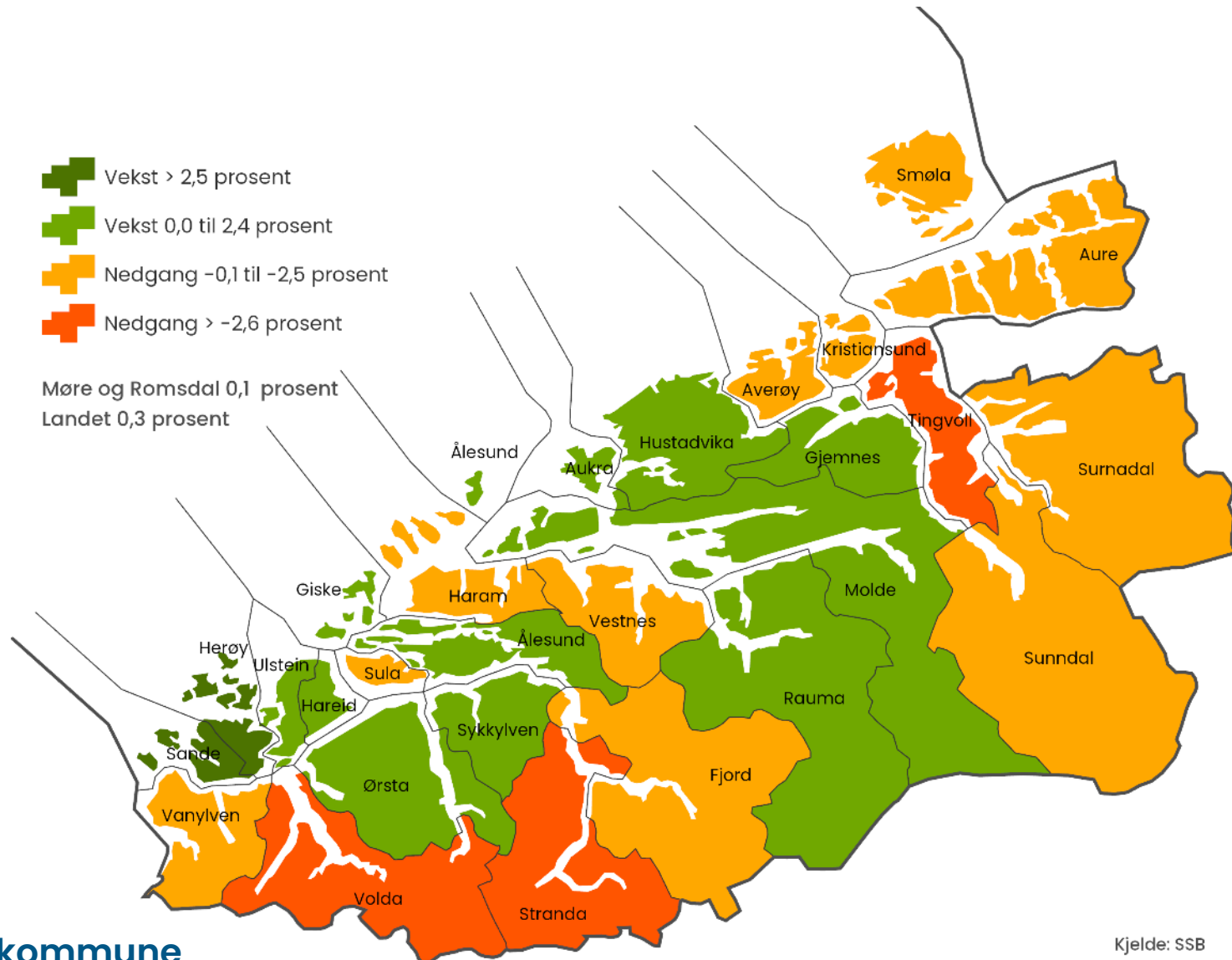

Arbeidsplassdekning 2025
(per 4. kvartal)

- > 100 prosent
- 90 til 100 prosent
- 80 til 90 prosent
- 70 til 80 prosent
- < 70 prosent

Møre og Romsdal 96,7 prosent

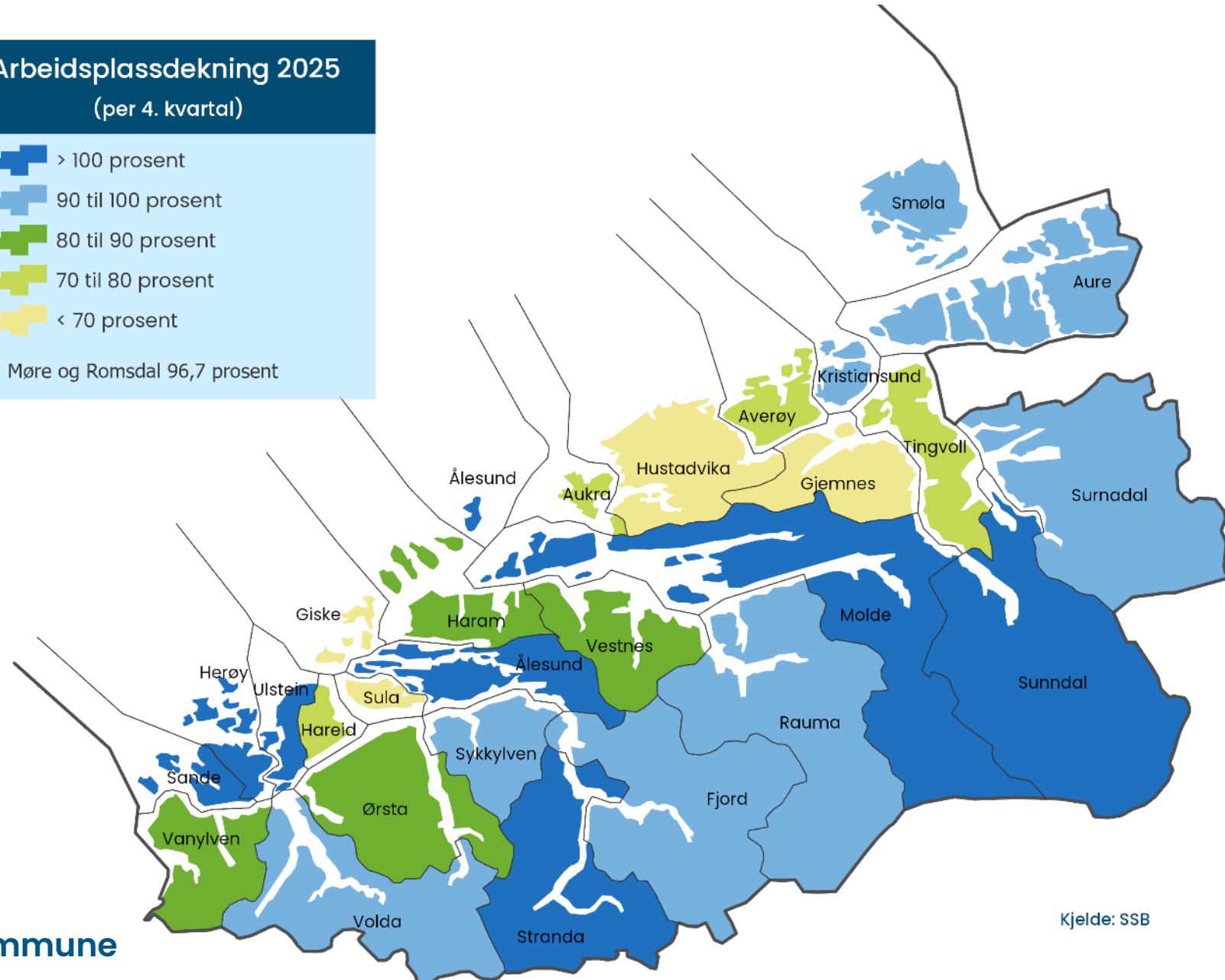

Kjelde: SSB

Arbeidsplassdekning per 4. kvartal 2021 og 2025

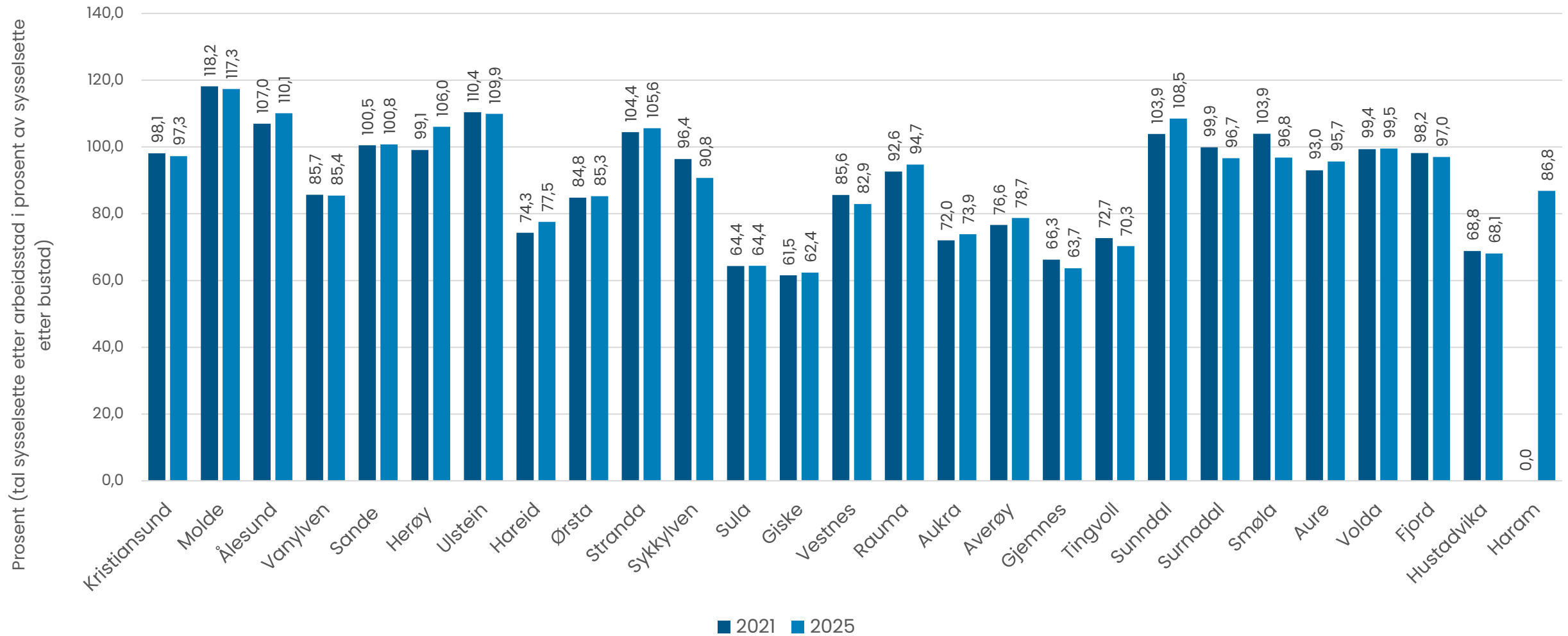

Pending til- og frå Sunndal, hovudstraumar, sortert etter innpending, topp 15 kommunar, per 4. kvartal 2025

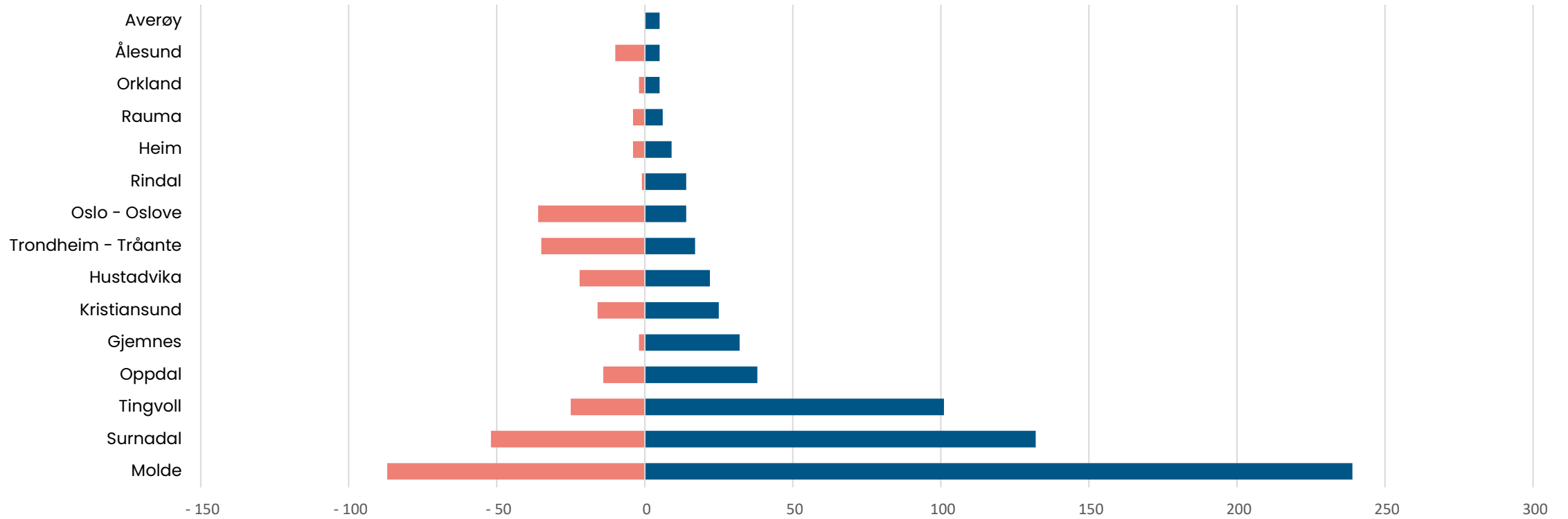

| | Molde | Surnadal | Tingvoll | Oppdal | Gjemnes | Kristiansund | Hustadvika | Trondheim - Tråante | Oslo - Oslove | Rindal | Heim | Rauma | Orkland | Ålesund | Averøy |
|----------------------|-------|----------|----------|--------|---------|--------------|------------|---------------------|---------------|--------|------|-------|---------|---------|--------|
| ■ Sunndal utpending | - 87 | - 52 | - 25 | - 14 | - 2 | - 16 | - 22 | - 35 | - 36 | - 1 | - 4 | - 4 | - 2 | - 10 | 0 |
| ■ Sunndal innpending | 239 | 132 | 101 | 38 | 32 | 25 | 22 | 17 | 14 | 14 | 9 | 6 | 5 | 5 | 5 |

Pendling til- og frå Sunndal, hovudstraumar, sortert etter utpendling, topp 15 kommunar, per 4. kvartal 2025

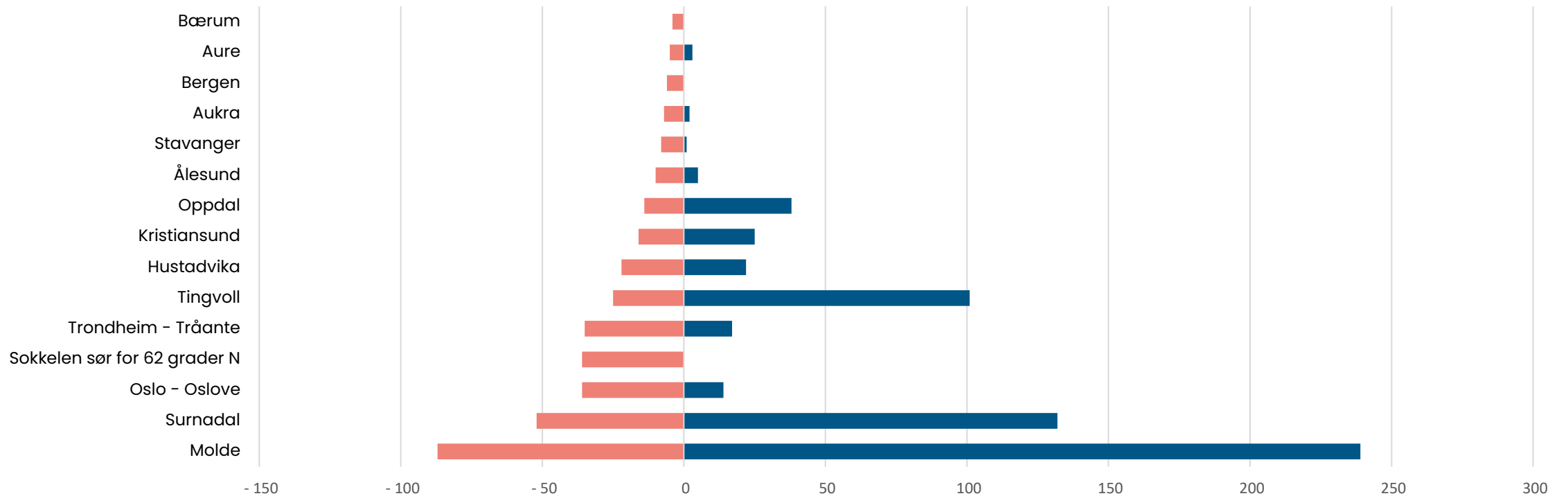

| | Molde | Surnadal | Oslo - Oslove | Sokkelen sør for 62 grader N | Trondheim - Tråante | Tingvoll | Hustadvika | Kristiansund | Oppdal | Ålesund | Stavanger | Aukra | Bergen | Aure | Bærum |
|-----------------------|-------|----------|---------------|------------------------------|---------------------|----------|------------|--------------|--------|---------|-----------|-------|--------|------|-------|
| ■ Sunndal utpendling | - 87 | - 52 | - 36 | - 36 | - 35 | - 25 | - 22 | - 16 | - 14 | - 10 | - 8 | - 7 | - 6 | - 5 | - 4 |
| ■ Sunndal innpendling | 239 | 132 | 14 | 0 | 17 | 101 | 22 | 25 | 38 | 5 | 1 | 2 | 0 | 3 | 0 |

Interaksjon mellom kommunane per 4. kvartal 2025

| Bustads- kommune | Største utpendlings- kommune | Tal sysselsette busett i bustadskommune | Tal sysselsette med arbeidsstad i bustadskommune | Tal sysselsette med arbeidsstad i største utpendlings- kommune | Tal busette i | Del sysselsette | Personar som pendlar inn til kommunen | Personar som pendlar ut av kommunen | Relativ del utpendlarar til største utpendlings- kommune |
|---------------------|------------------------------------|---|--|---|-----------------|--|--|--|--|
| | | | | | med kommunen | som er busett i kommunen i % av arbeidsplassar i kommunen | | | |
| Kristiansund | Molde | 11 862 | 11 534 | 500 | 9 309 | 78,5 % | 2 225 | 2 554 | 4,2 % |
| Molde | Hustadvika | 16 748 | 19 650 | 545 | 13 579 | 81,1 % | 6 071 | 3 169 | 3,3 % |
| Ålesund | Sula | 31 810 | 35 028 | 918 | 25 561 | 80,4 % | 9 467 | 6 249 | 2,9 % |
| Vanylven | Stad | 1 438 | 1 219 | 54 | 1 035 | 72,0 % | 184 | 401 | 3,8 % |
| Sande | Herøy | 1 179 | 1 187 | 116 | 759 | 64,4 % | 428 | 420 | 9,8 % |
| Herøy | Ulstein | 4 551 | 4 825 | 456 | 3 233 | 71,0 % | 1 591 | 1 317 | 10,0 % |
| Ulstein | Hareid | 4 520 | 4 966 | 452 | 2 569 | 56,8 % | 2 396 | 1 950 | 10,0 % |
| Hareid | Ulstein | 2 512 | 1 949 | 684 | 1 134 | 45,1 % | 814 | 1 378 | 27,2 % |
| Ørsta | Volda | 5 530 | 4 720 | 1 073 | 3 307 | 59,8 % | 1 413 | 2 223 | 19,4 % |
| Stranda | Sykkylven | 2 253 | 2 381 | 93 | 1 798 | 79,8 % | 583 | 455 | 4,1 % |
| Sykkylven | Ålesund | 3 891 | 3 526 | 418 | 2 982 | 76,6 % | 546 | 911 | 10,7 % |
| Sula | Ålesund | 5 065 | 3 258 | 2 340 | 2 056 | 40,6 % | 1 202 | 3 010 | 46,2 % |
| Giske | Ålesund | 4 555 | 2 844 | 1 862 | 2 123 | 46,6 % | 720 | 2 433 | 40,9 % |
| Vestnes | Molde | 3 584 | 2 966 | 286 | 2 420 | 67,5 % | 547 | 1 164 | 8,0 % |
| Rauma | Molde | 3 598 | 3 414 | 262 | 2 785 | 77,4 % | 628 | 814 | 7,3 % |
| Aukra | Molde | 1 871 | 1 384 | 578 | 969 | 51,8 % | 415 | 902 | 30,9 % |
| Averøy | Kristiansund | 2 956 | 2 331 | 701 | 1 644 | 55,6 % | 687 | 1 312 | 23,7 % |
| Gjemnes | Molde | 1 362 | 871 | 350 | 624 | 45,8 % | 247 | 739 | 25,7 % |
| Tingvoll | Kristiansund | 1 447 | 1 022 | 177 | 866 | 59,8 % | 154 | 582 | 12,2 % |
| Sunndal | Molde | 3 405 | 3 690 | 87 | 2 952 | 86,7 % | 738 | 449 | 2,6 % |
| Surnadal | Sunndal | 2 913 | 2 811 | 132 | 2 313 | 79,4 % | 498 | 599 | 4,5 % |
| Smøla | Kristiansund | 1 091 | 1 057 | 35 | 925 | 84,8 % | 134 | 165 | 3,2 % |
| Aure | Kristiansund | 1 658 | 1 584 | 87 | 1 253 | 75,6 % | 332 | 404 | 5,2 % |
| Volda | Ørsta | 5 334 | 5 310 | 893 | 3 162 | 59,3 % | 2 148 | 2 173 | 16,7 % |
| Fjord | Ålesund | 1 305 | 1 270 | 167 | 920 | 70,5 % | 352 | 387 | 12,8 % |
| Hustadvika | Molde | 7 101 | 4 836 | 2 046 | 3 801 | 53,5 % | 1 035 | 3 300 | 28,8 % |
| Haram | Ålesund | 4 743 | 4 122 | 1 299 | 2 948 | 62,2 % | 1 173 | 1 796 | 27,4 % |

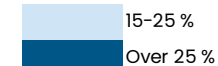
Utpendling til største
utpendlingskommune

Sunndal: år-til-år-endring i folketal og sysselsette etter bu- og arbeidsstad, 2012-2025

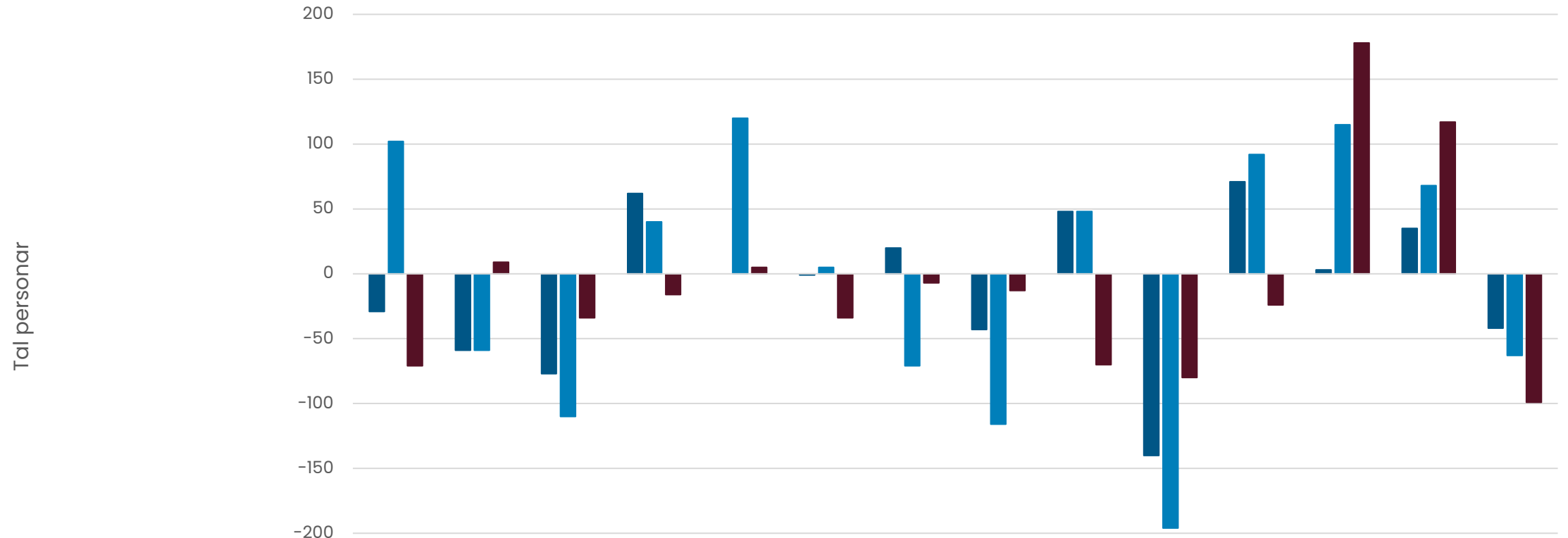

| | 2012 | 2013 | 2014 | 2015 | 2016 | 2017 | 2018 | 2019 | 2020 | 2021 | 2022 | 2023 | 2024 | 2025 |
|---|------|------|------|------|------|------|------|------|------|------|------|------|------|------|
| ■ Endring sysselsette etter bustad | -29 | -59 | -77 | 62 | 0 | -1 | 20 | -43 | 48 | -140 | 71 | 3 | 35 | -42 |
| ■ Endring sysselsette etter arbeidsstad | 102 | -59 | -110 | 40 | 120 | 5 | -71 | -116 | 48 | -196 | 92 | 115 | 68 | -63 |
| ■ Endring folketal | -71 | 9 | -34 | -16 | 5 | -34 | -7 | -13 | -70 | -80 | -24 | 178 | 117 | -99 |

Næringsstruktur

- Bergverk/Stein/Mineral
- Fiskeri/Havbruk
- Landbruksbasert næringsverksemd
- Maritim klynge
- Møbel/Trevare
- Petroleum
- Prosessindustrien
- Reiseliv
- Tekstil/Konfeksjon

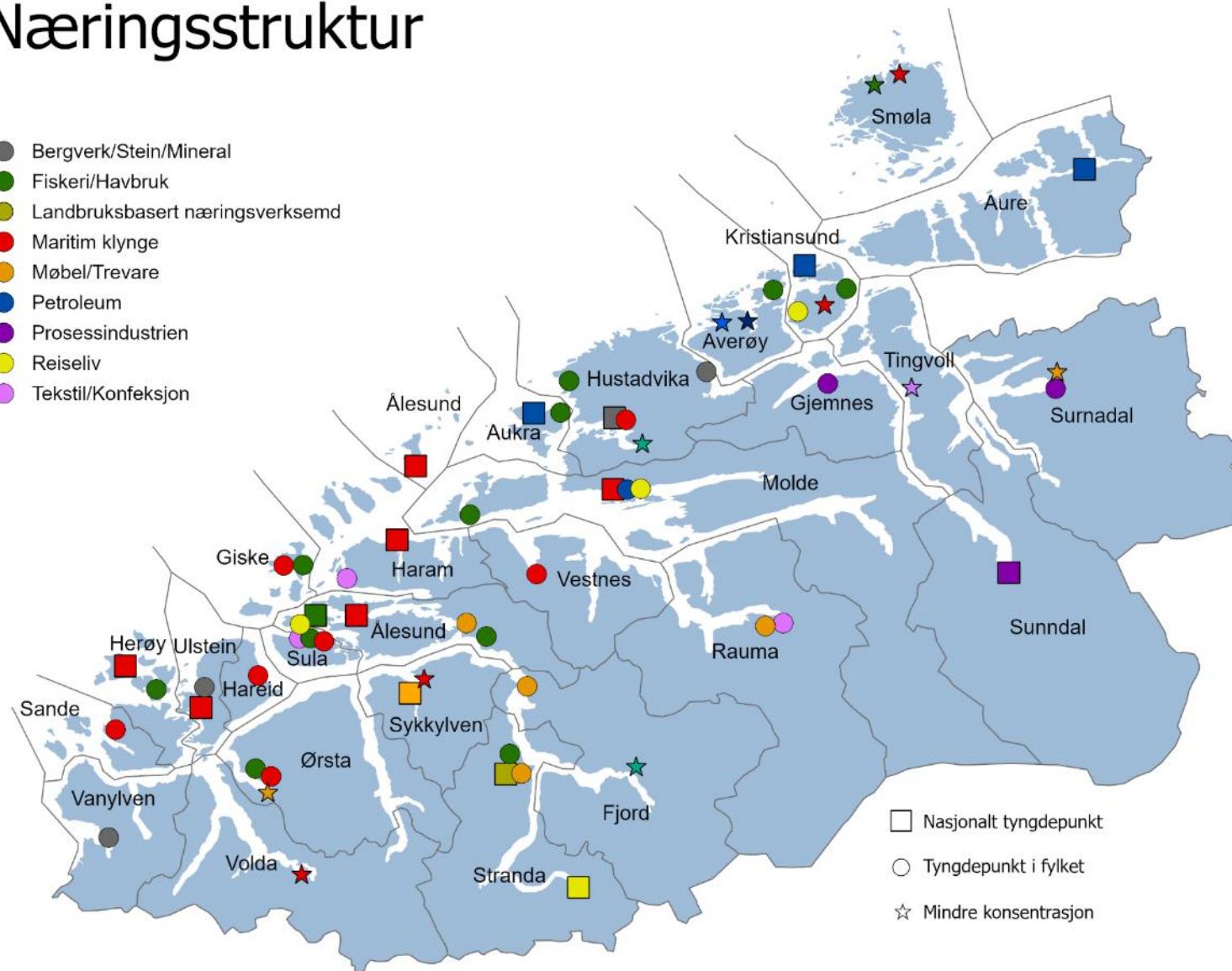

- Nasjonalt tyngdepunkt
- Tyngdepunkt i fylket
- ☆ Mindre konsentrasjon

Næringsstruktur i kommunen, fylket og landet, per 4. kvartal 2025

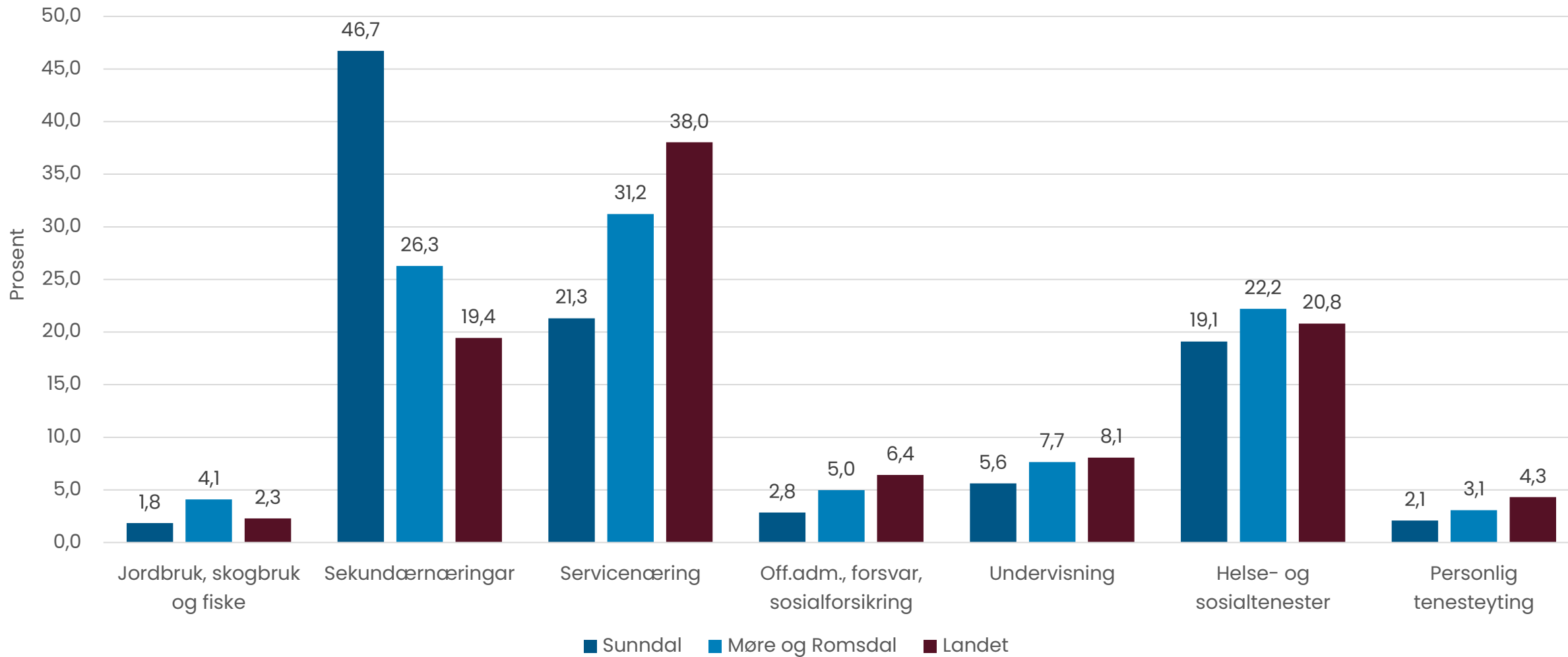

Sekundærnæringer:
 Industri, bygg og anlegg og kraft og vassforsyning.
 Særvisnæringer:
 Varehandel, hotell og restaurant, samferdsel og finans- og forretningsmessig tenesteyting.

Kjelde: SSB



Tal sysselsatte med arbeidsstad i kommunen, etter kjønn per 4. kvartal 2025

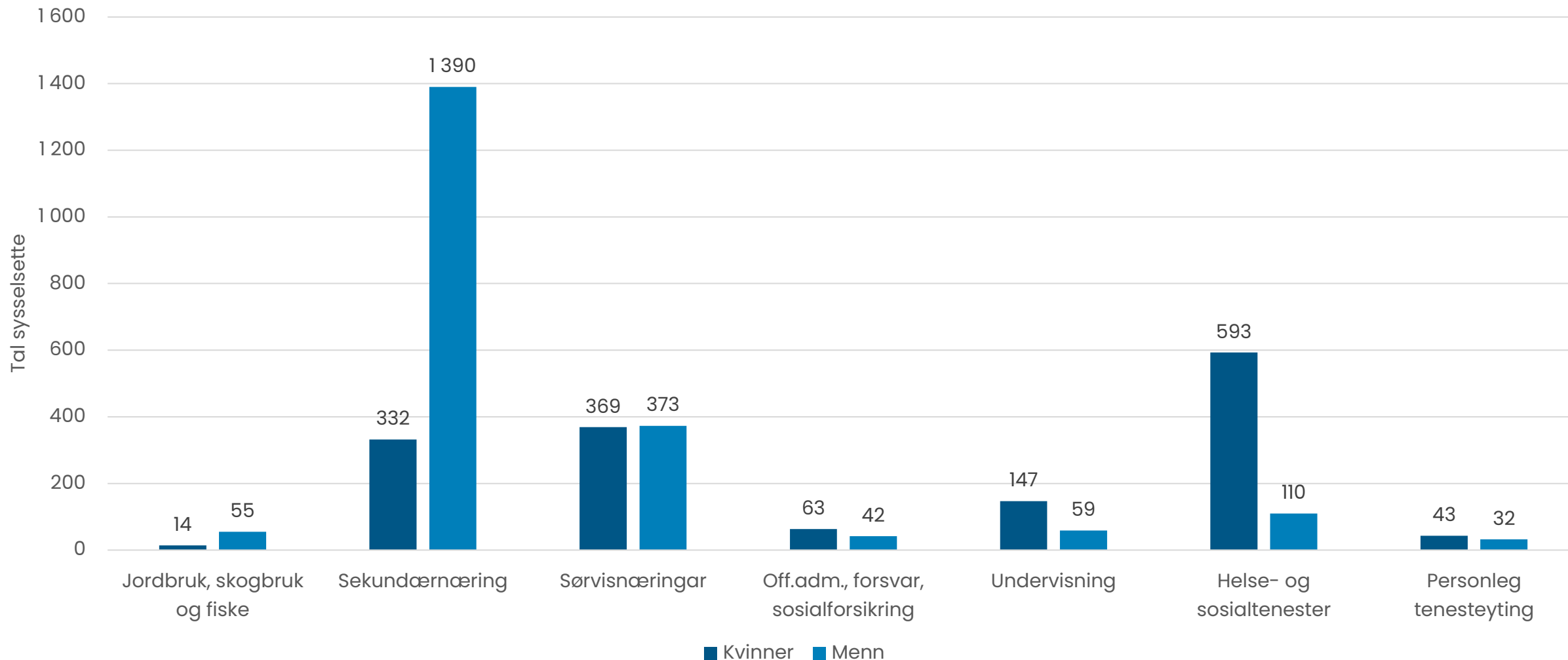

Tal sysselsette etter sektor og næring, per 4. kvartal 2025

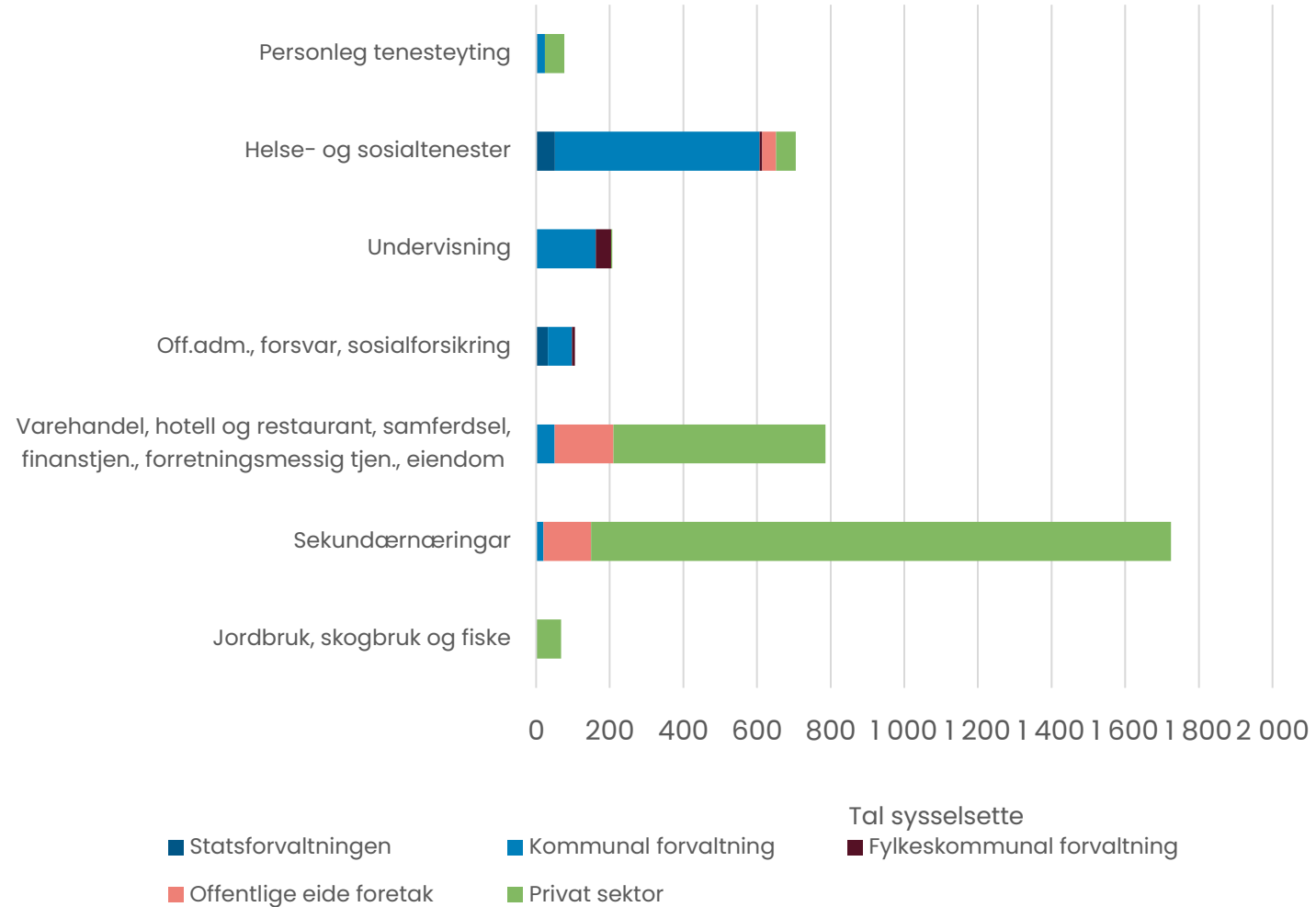

Andel sysselsatte i statsforvaltninga, 2025

Sysselsette i statsforvaltninga, i prosent, 2025

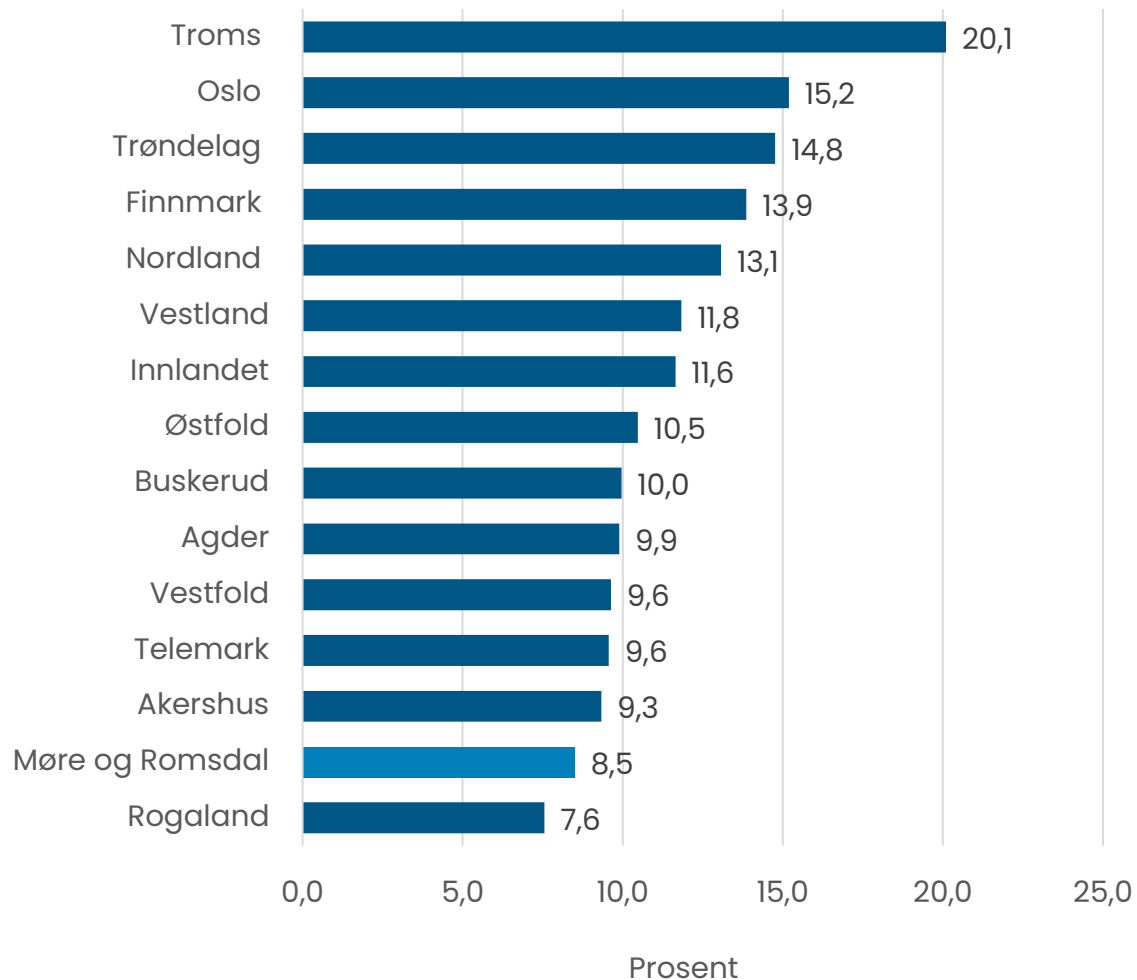

Sysselsette i statsforvaltninga, i prosent, 2025

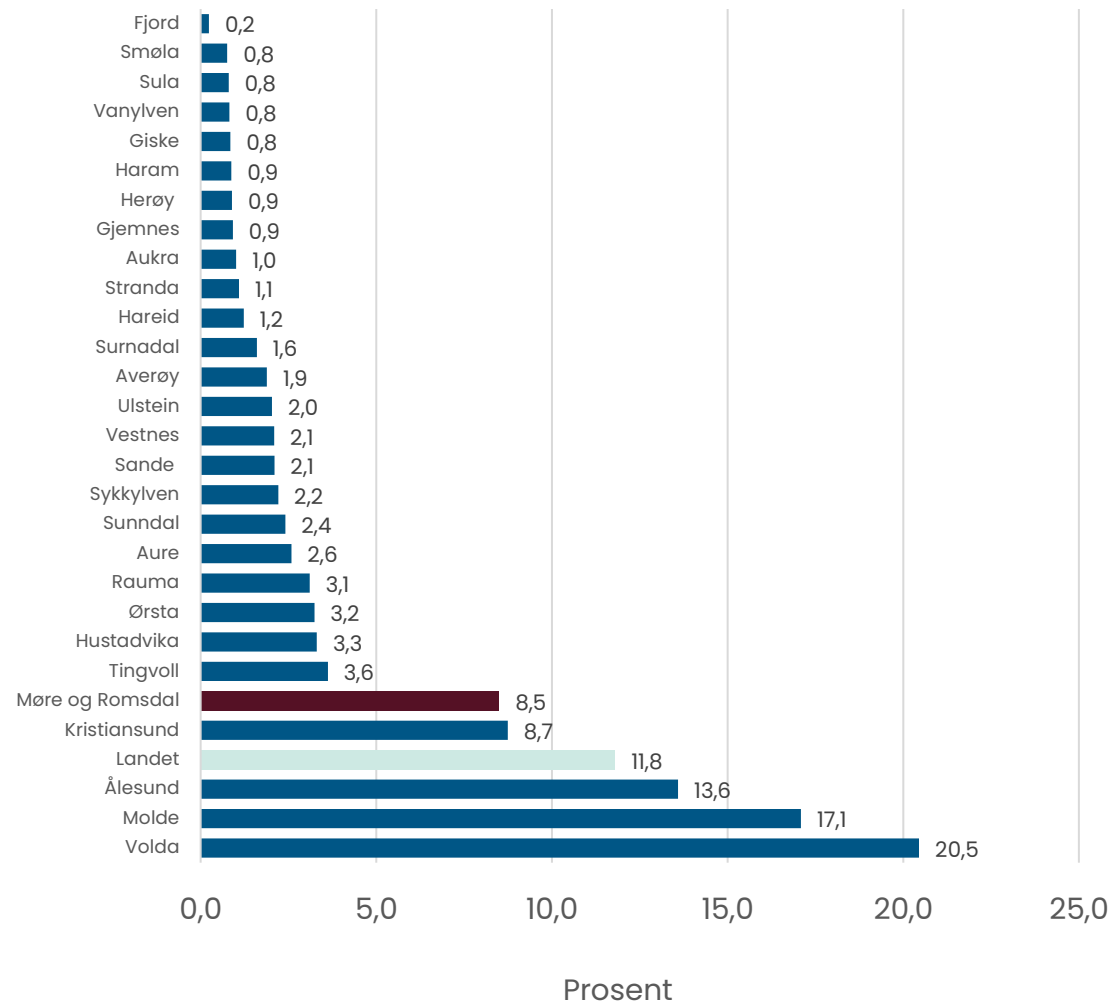

Elevar på vidaregåande skolar, skoleåret 2025/2026, etter skole og bustadkommune

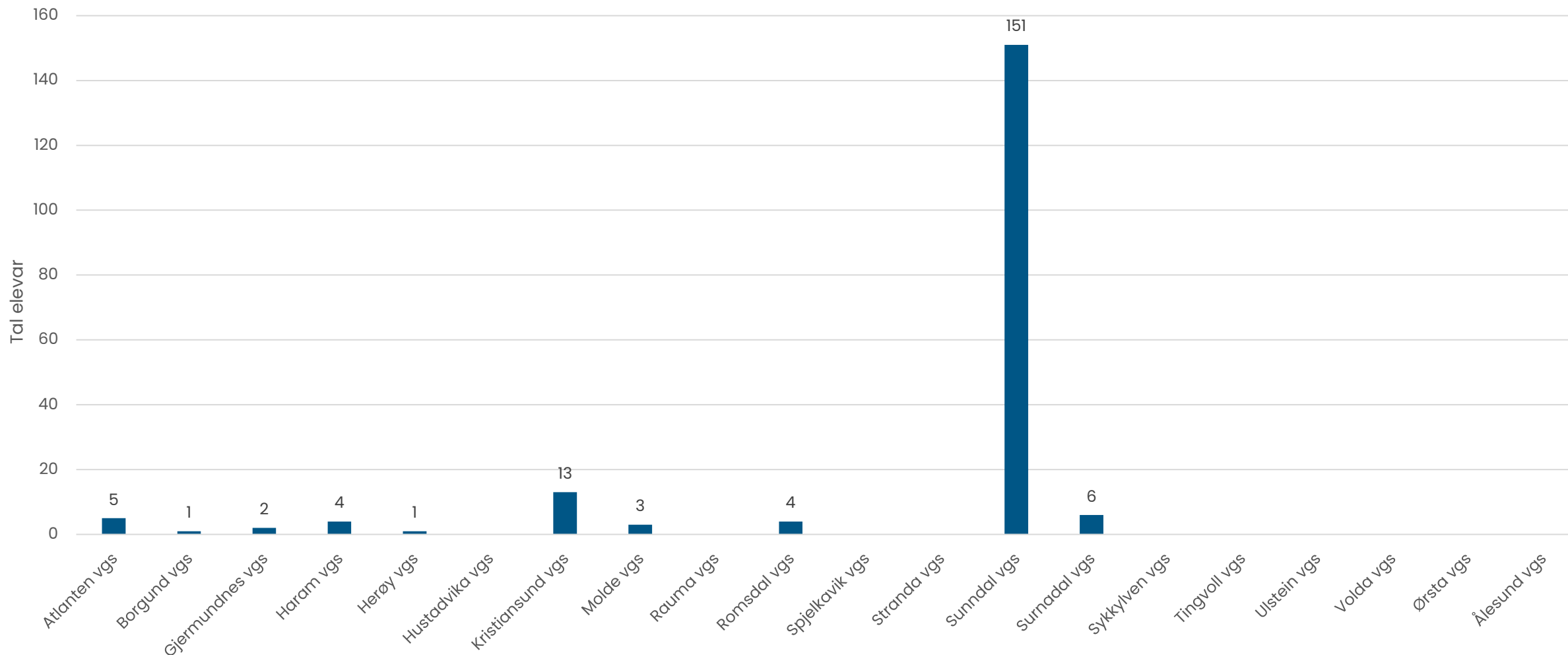

Gjennomføring i vidaregåande etter heimkommune, 2018-kullet

Alle utdanningsprogram

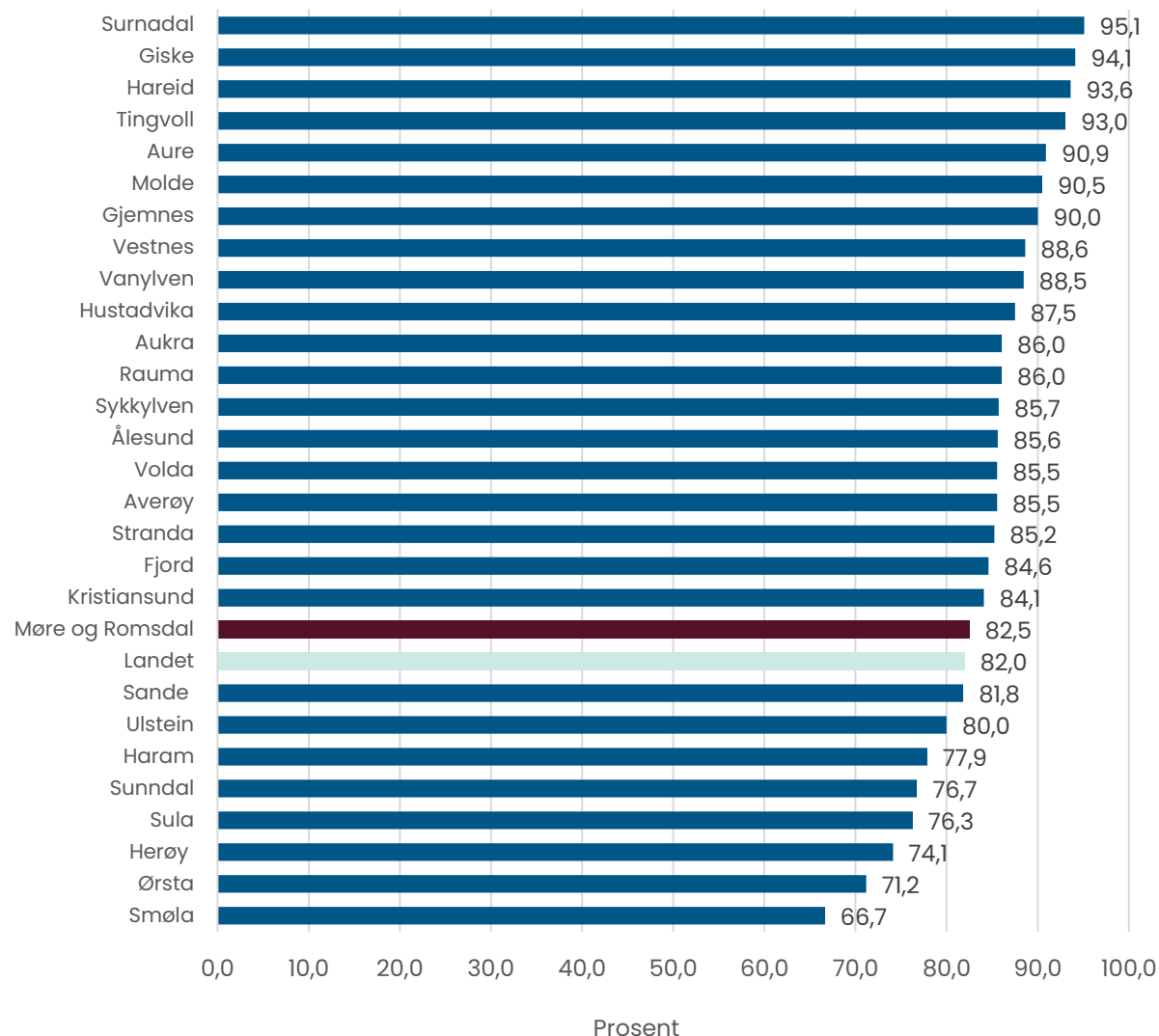

Møre og Romsdal fylkeskommune mottar gjennomføringsstatistikken frå SSB i to kategoriar, «normert tid» og «meir enn normert tid» (+ 2 år). På bakgrunn av dette utarbeider fylkeskommunen gjennomføringstal etter 5/6 år for kommunane i fylket. Grunna omsyn til personvernet angir ikkje SSB tal der det er færre enn 3 elevar i ein av dei nemnte kategoriene. Verdien blir då sett til 0 dersom dette er tilfelle. Det betyr at tala for dei aller minste kommunane som har få elevar, kan vere unøyaktige som følgje av dette.

Kjelde: SSB





Tal personer utanfor arbeid, utdanning og arbeidsmarknadstiltak, 2024

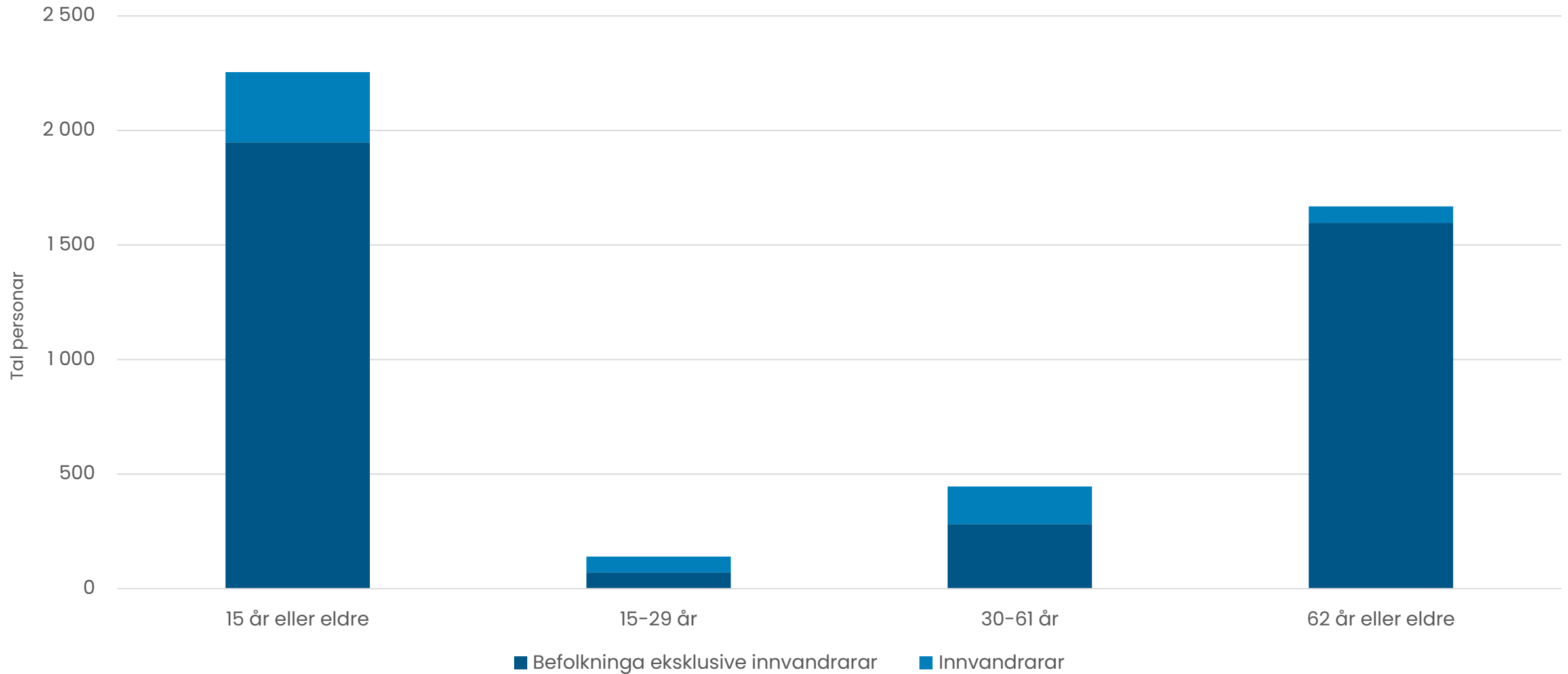

Tal personer utanfor arbeid, utdanning og arbeidsmarknadstiltak, 2022

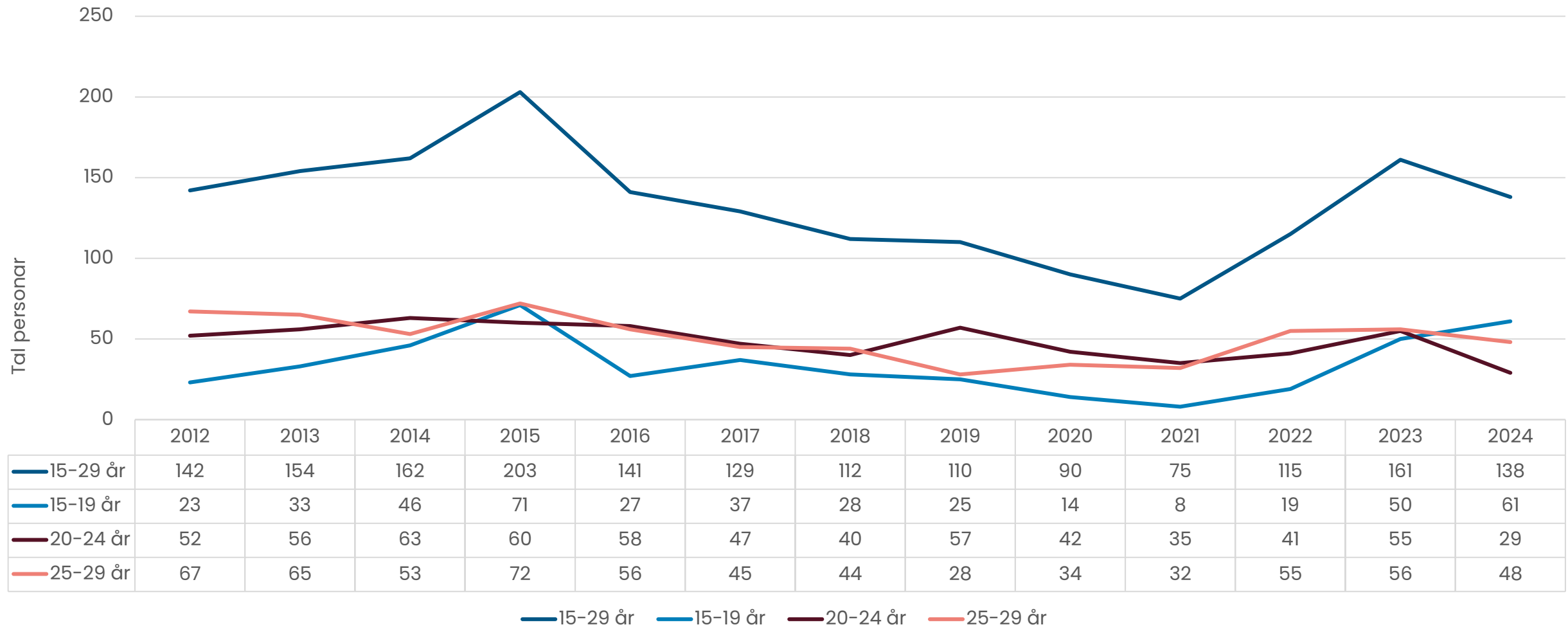

15-29 år 15-19 år 20-24 år 25-29 år



Andel av befolkninga (15 år og eldre) som er utanfor arbeid, utdanning og arbeidsmarkedstiltak, 2024

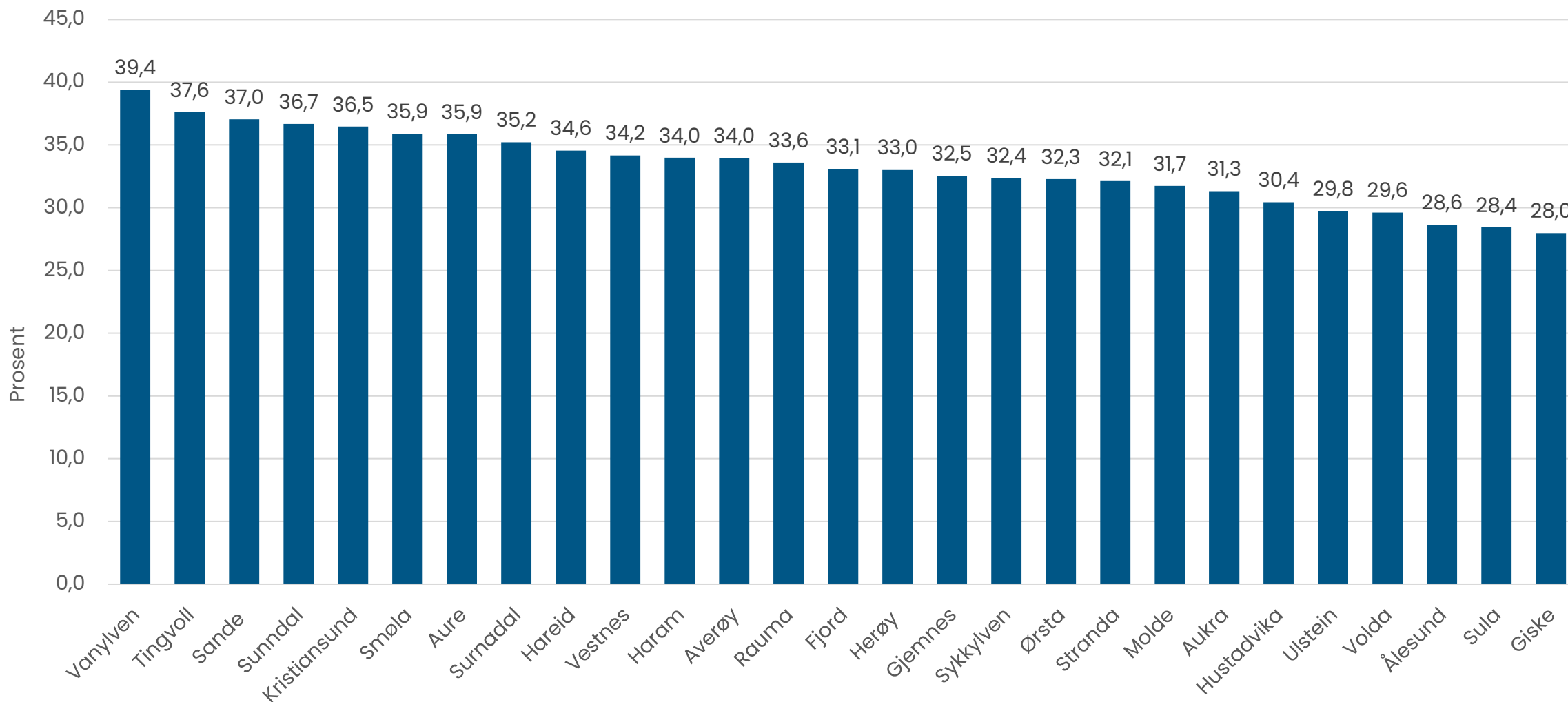

Utdanningsnivået i befolkninga*

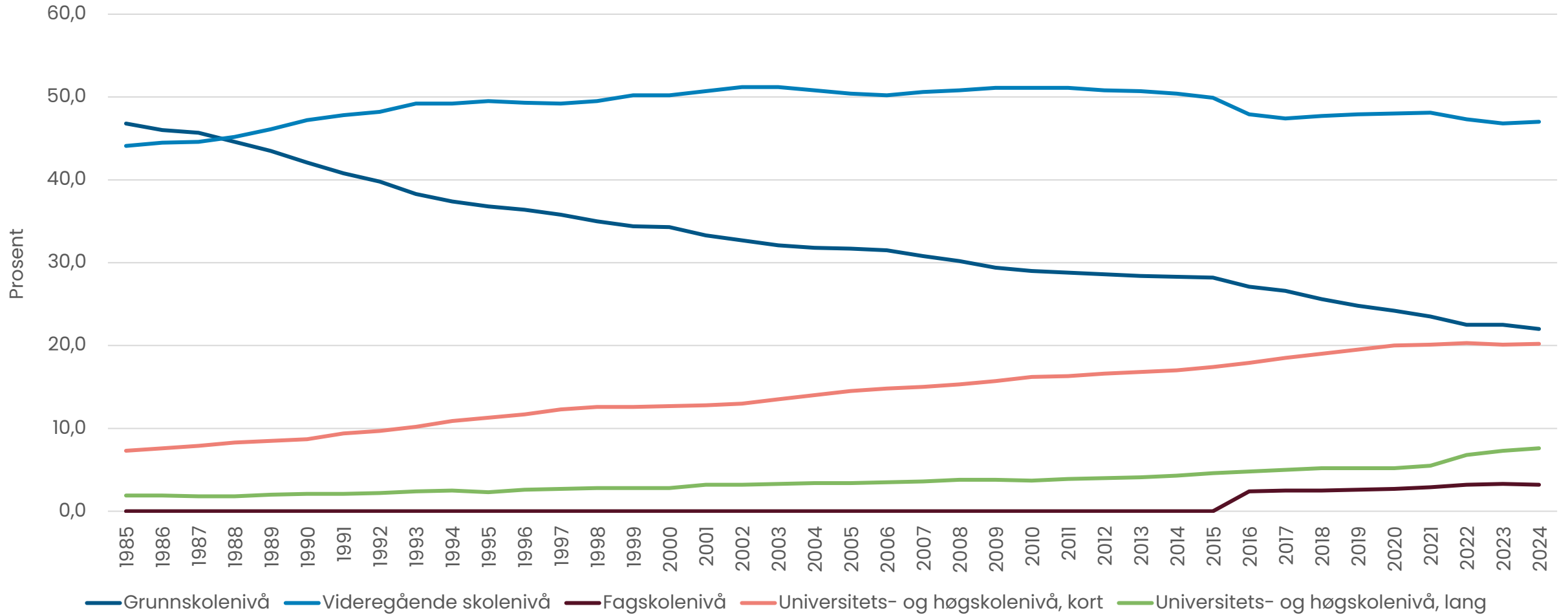

Utdanningsnivået i befolkninga*, etter kjønn, 2006 og 2024

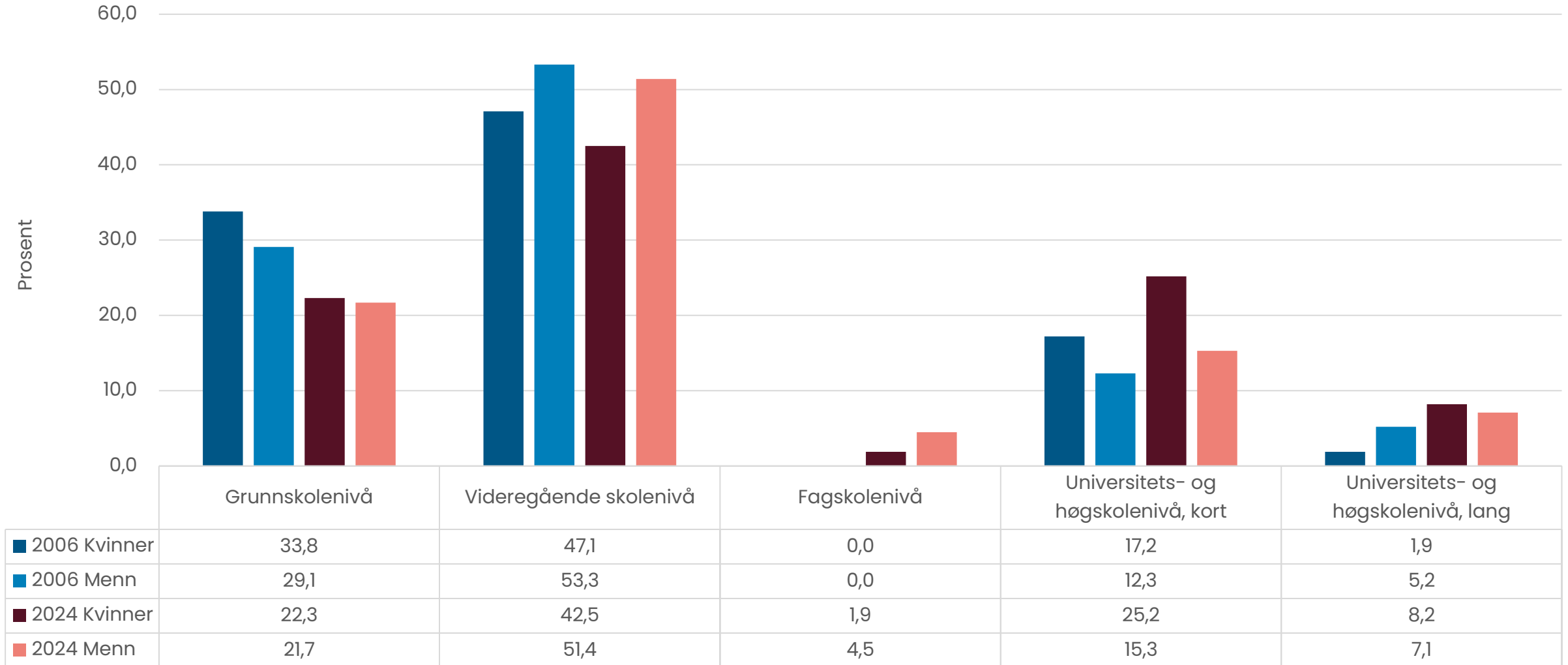

*Befolkninga er her rekna som dei som er 16 år og eldre, i.e. etter grunnskole.
Fagskole er inkludert i vidaregåande skole.

Kjelde: SSB

Median bruttoinntekt 2015 og 2023

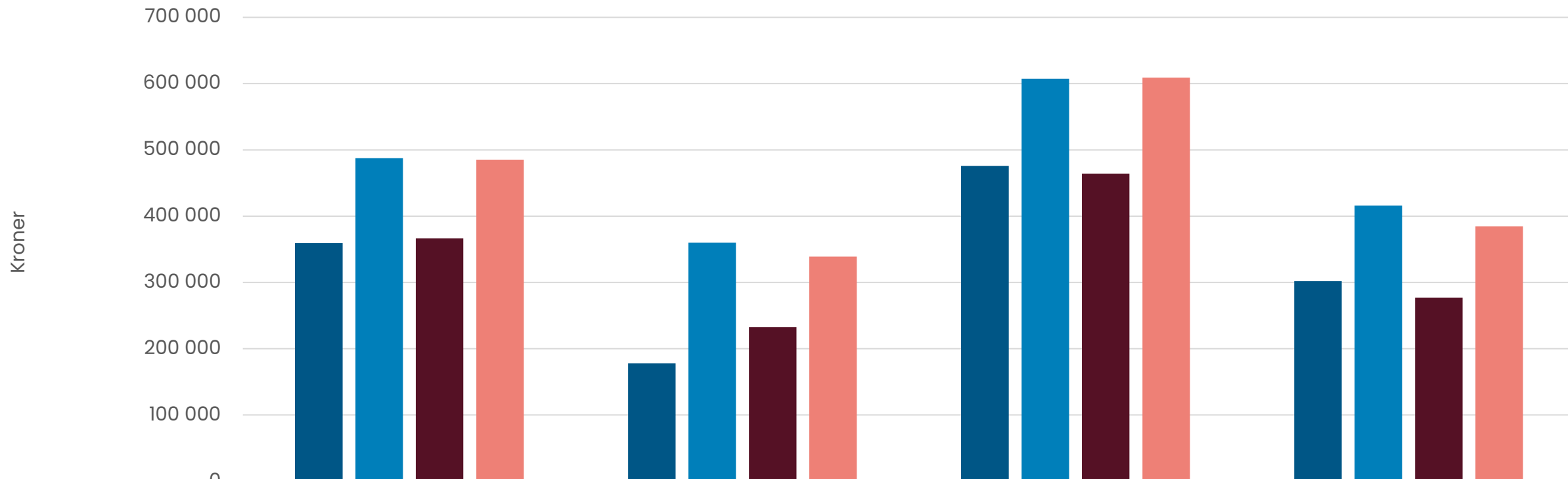

| | Total | 17-34 år | 35-66 år | 67 år eller eldre |
|------------------------|---------|----------|----------|-------------------|
| ■ Sunndal 2015 | 359 200 | 177 800 | 475 700 | 301 900 |
| ■ Sunndal 2023 | 487 600 | 360 000 | 607 400 | 416 000 |
| ■ Møre og Romsdal 2015 | 366 700 | 232 300 | 464 000 | 277 100 |
| ■ Møre og Romsdal 2023 | 485 400 | 338 900 | 608 900 | 384 700 |

Samla arealbruk og arealressursar, i prosent, kommune, fylket og landet, 2025

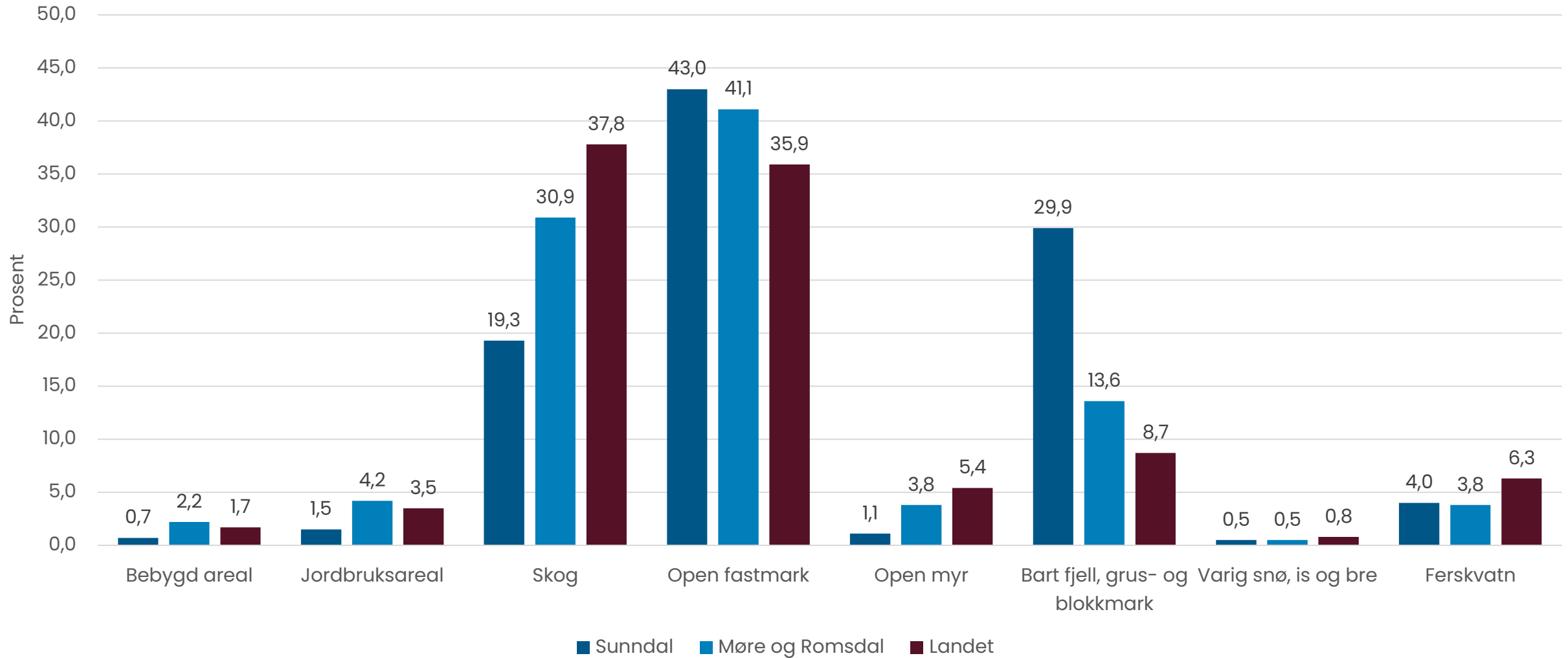



Samla arealbruk i kommunen, i km₂, per 2025

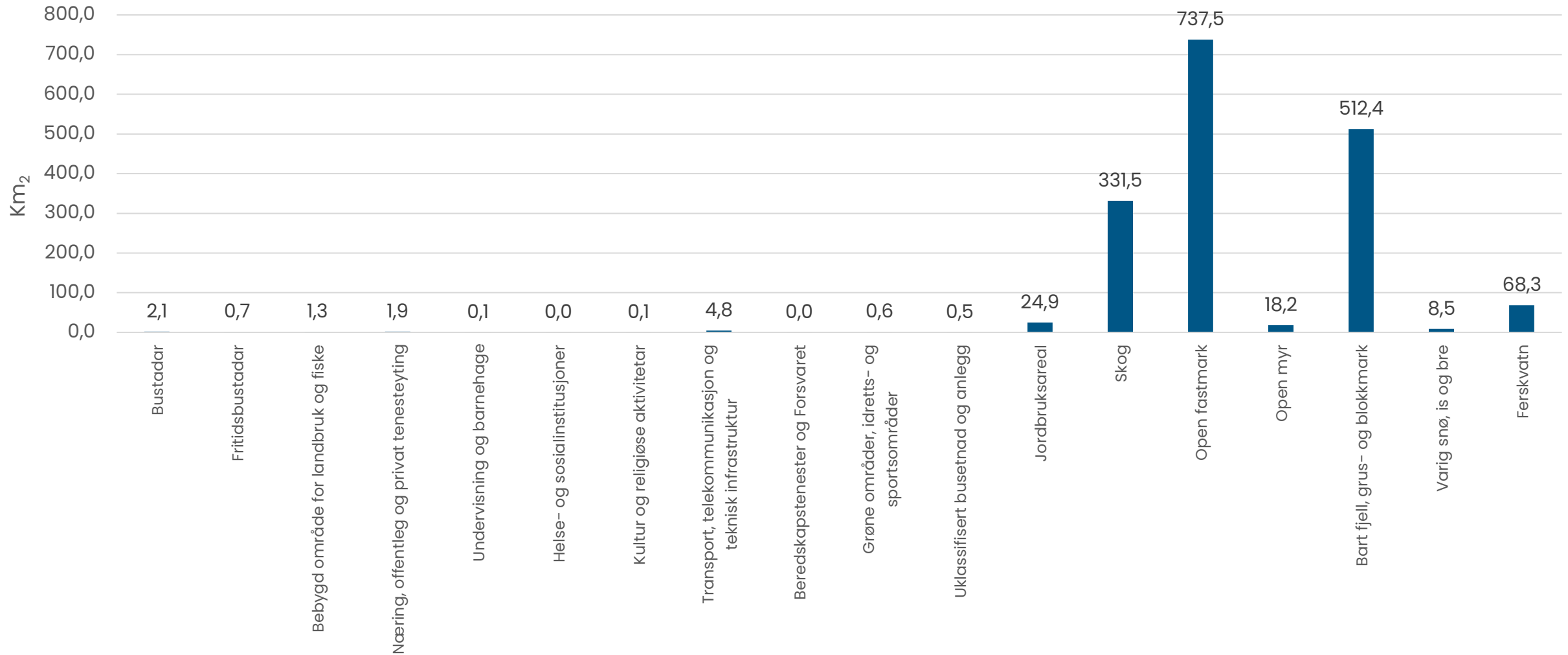

Tettleik av fritidsbygg

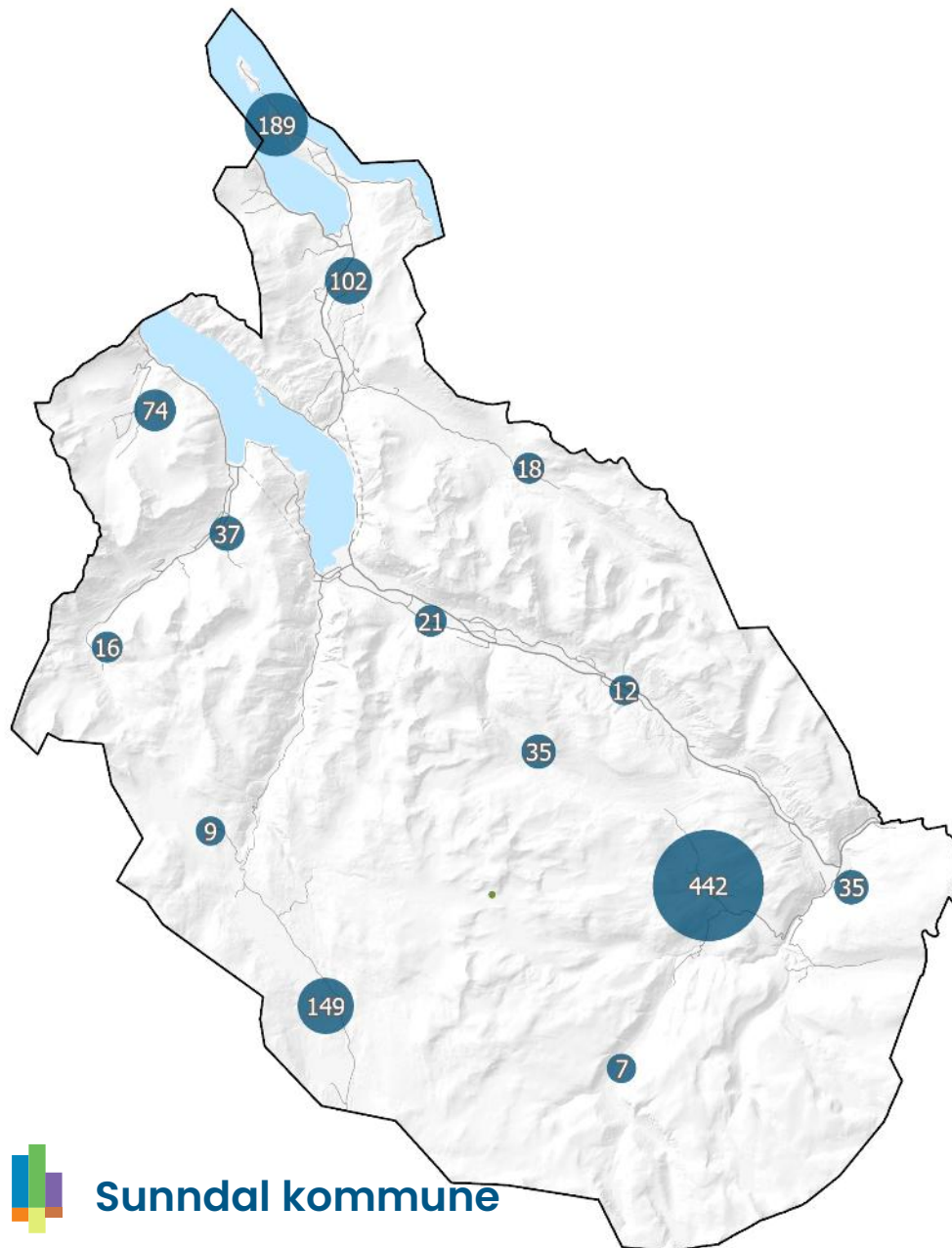

Tettleik av bustadbygg

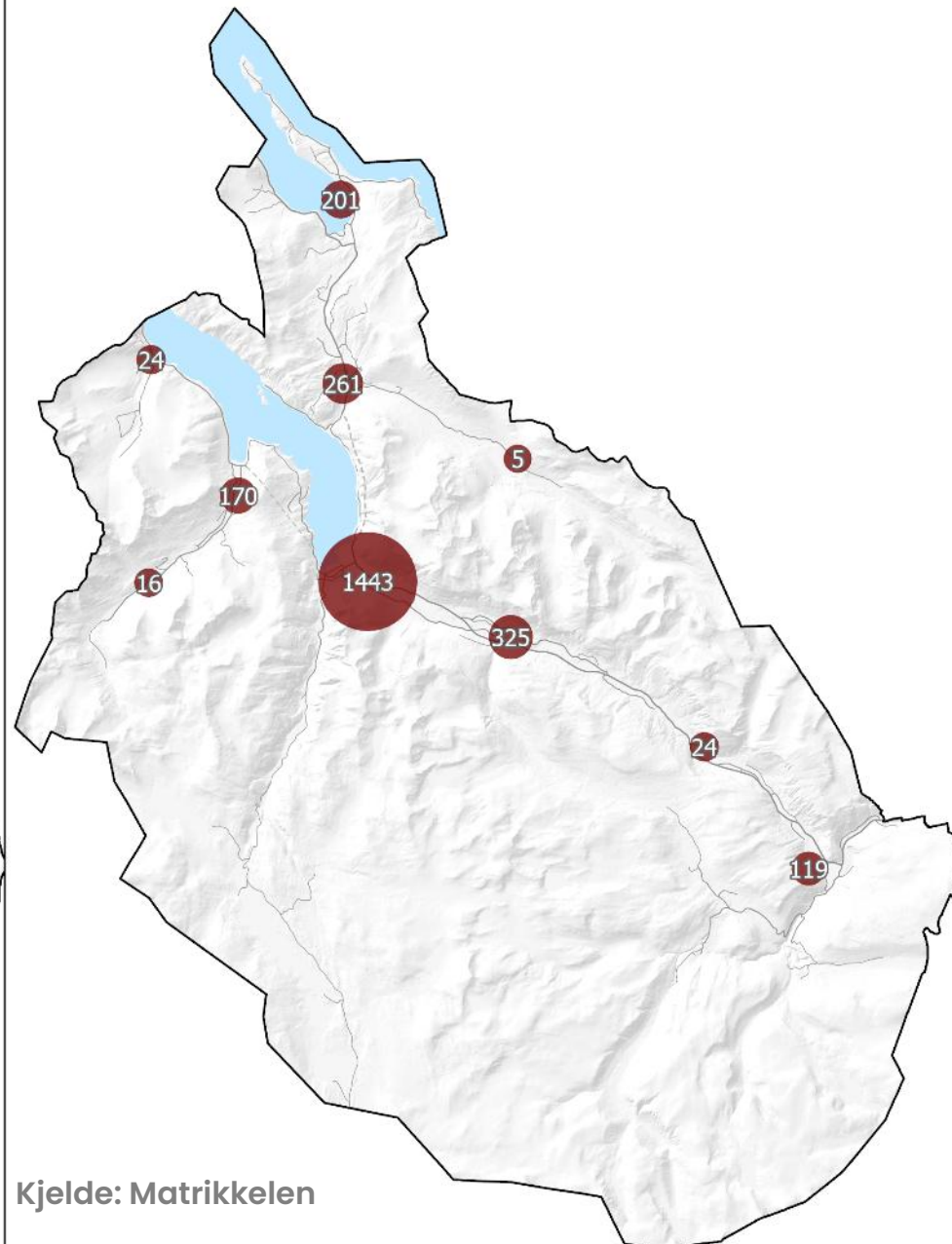

Kjelde: Matrikkelen

Tettleik av fritidsbustader i Møre og Romsdal



Tal på fritidsbustader kommunefordelt

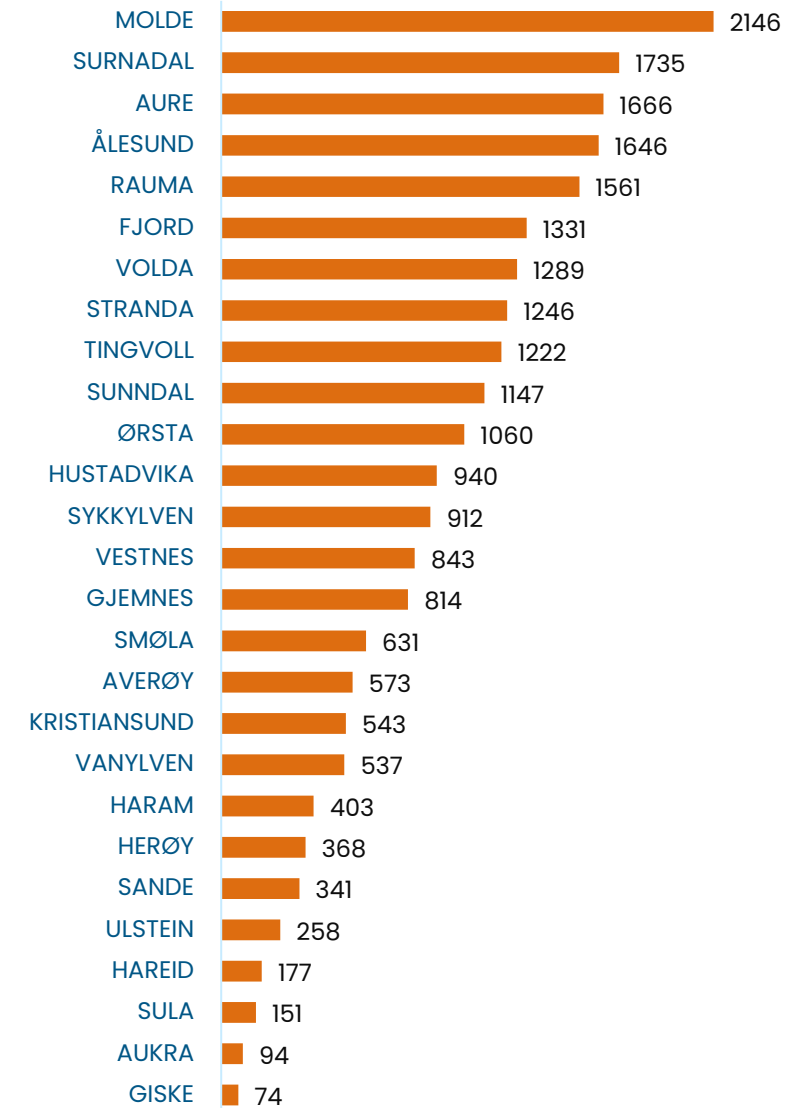

Hushald etter type

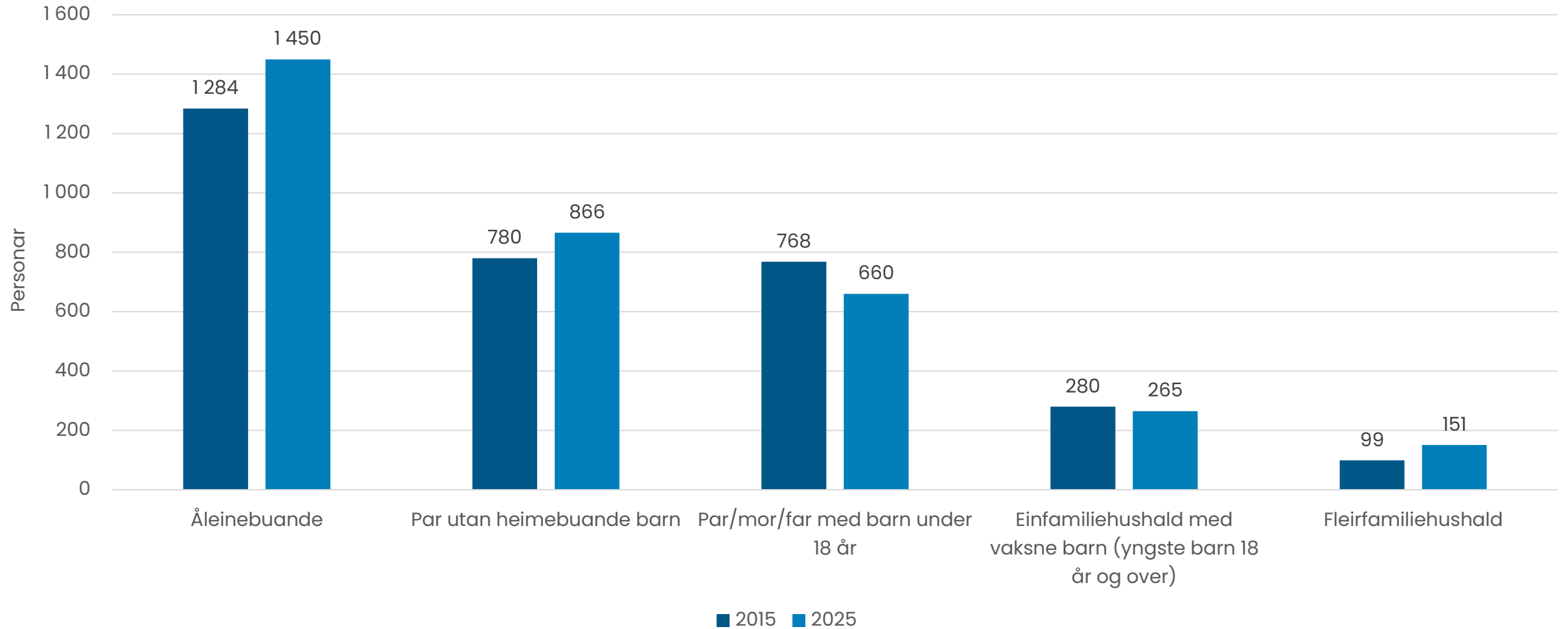

Bustader etter type

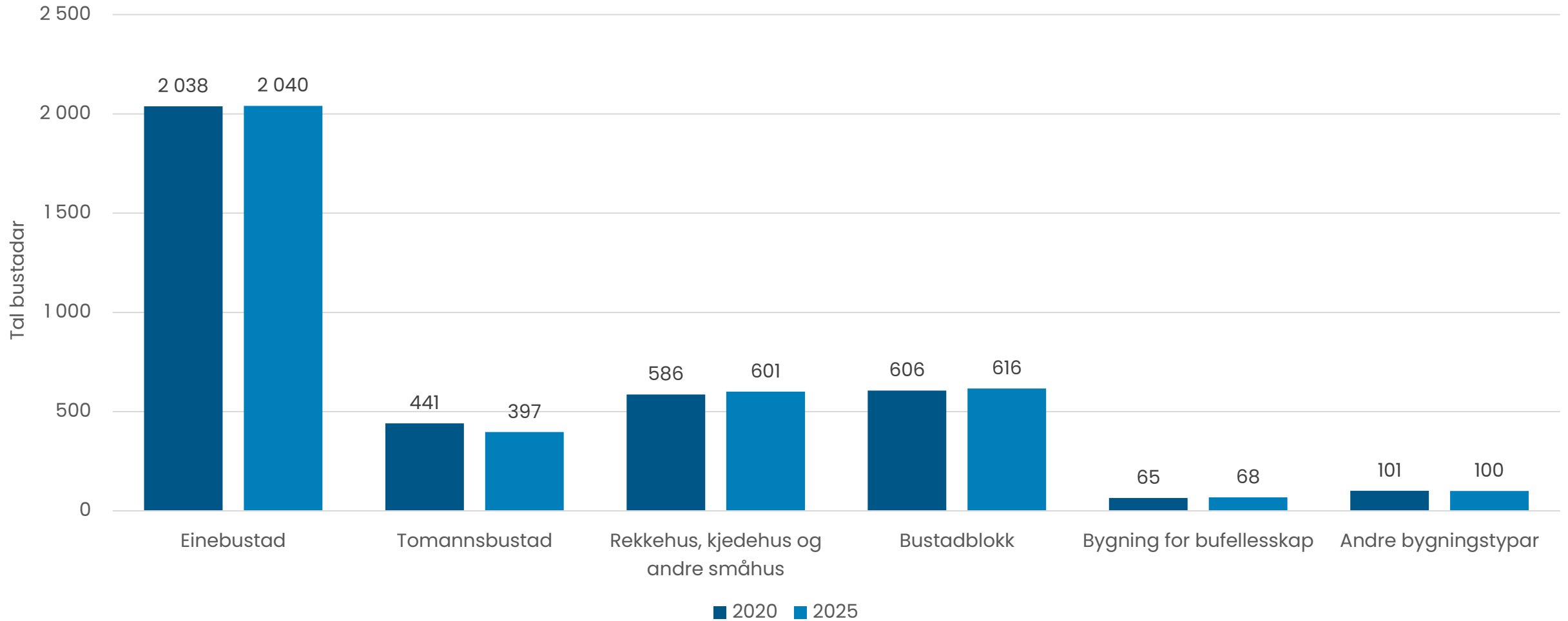

Igangsette og fullførte bustadar

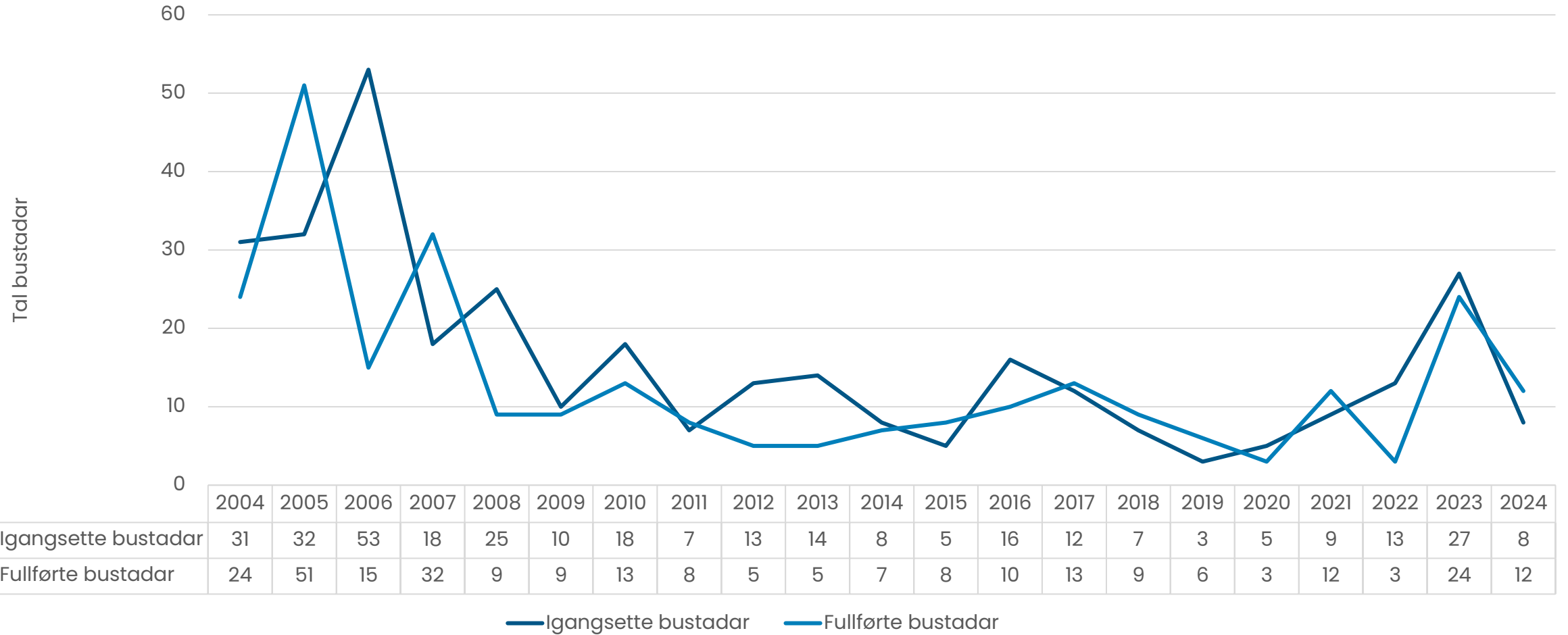

Folkehelse og levekår

Møre og Romsdal fylkeskommune gjennomførte i 2021 ei stor folkehelseundersøking. Statistikk frå undersøkinga er presentert i tidlegare utgåver av Kommunestatistikken:

[Folkehelseundersøkinga - Kommunestatistikken](#)

[Folkehelseundersøkinga - Mr-fylke](#)

Ungdata-undersøkinga gir nyttig informasjon om unge og deira oppvekstvilkår:

Alle kommunane i Møre og Romsdal forutan Ålesund gjennomførte undersøkinga i 2024. Ålesund kommune gjennomførte i 2023.

<https://www.ungdata.no/>



Møre og Romsdal
fylkeskommune



ungdata OM UNGDATA • KOMMUNERAPPORTER • SØK I KARTET • NYHETER • TEMA • FORSKNING • UNGDATASENTERET • ENGLISH



Finne Ungdata-tall for din kommune

Hvordan er det å vokse opp i ulike steder i Norge? Bruk kartet til å finne og sammenlikne tall fra kommuner. Se resultater for ulike tema som rus, venner, framtid og mange flere.

SØK I KARTET

Klikk på knappen eller kartet for å se resultater for ulike kommuner.