LeafDental
Training Center

LiSi 2 & Zr
Stain and Glaze

04 y 05 de Marzo 2027, CDMX

Impartido por: T.P.D. Norberto Ruiz y T.P.D. Erick Rincon

IMÁGENES REFERENCIALES, APLICAN TÉRMINOS Y CONDICIONES,
PROMOCIÓN VÁLIDA HASTA AGOTAR EXISTENCIAS.

LeafDental
Training Center

Día 1

LiSi2 Stain & Glaze

- Texturizado.
- Colorimetría.
- Fluorescencia.
- Bordes incisales: dientes jovenes y dientes envejecidos
- Caracterización en molares.

IMÁGENES REFERENCIALES, APLICAN TÉRMINOS Y CONDICIONES, PROMOCIÓN VÁLIDA HASTA AGOTAR EXISTENCIAS.

LeafDental
Training Center

Día 2

Zr Stain & Glaze

- Texturizado.
- Colorimetría.
- Fluorescencia.
- Bordes incisales: dientes jovenes y dientes envejecidos
- Caracterización en molares.

IMÁGENES REFERENCIALES, APLICAN TÉRMINOS Y CONDICIONES, PROMOCIÓN VÁLIDA HASTA AGOTAR EXISTENCIAS.

LeafDental
Training Center

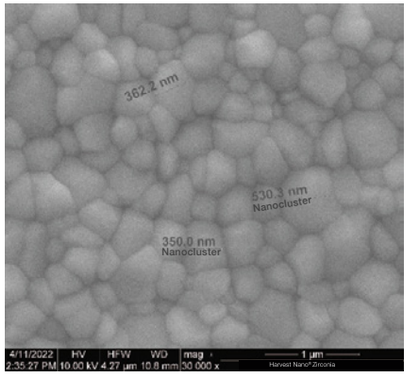

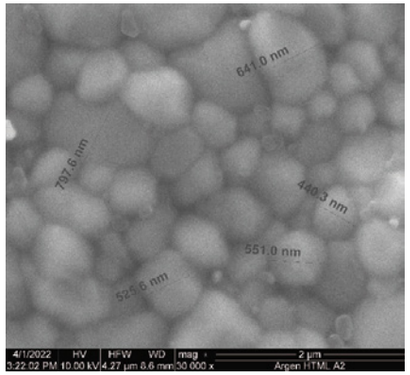

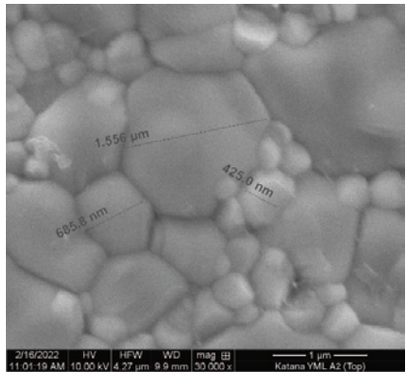

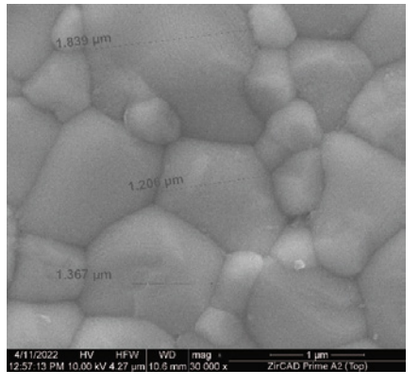

Beginning of Nano Zirconia

- Tipos de zirconia y sus indicaciones.
- Propiedades mecánicas y sus implicaciones técnicas y clínicas.
- Parámetros de sinterización.
- Carving de zirconia (demostrativo).

IMÁGENES REFERENCIALES, APLICAN TÉRMINOS Y CONDICIONES, PROMOCIÓN VÁLIDA HASTA AGOTAR EXISTENCIAS.

LeafDental
Training Center

Requerimientos para el curso:

- Equipo eléctrico rotatorio (pieza de mano alta y/o baja).
- Fresones para ajuste y corte de Zirconia / LiSi 2.
- Pulidores para Zirconia / LiSi 2.
- Pincel para Stains.
- Paleta de Stains (Stain Tray).

IMÁGENES REFERENCIALES, APLICAN TÉRMINOS Y CONDICIONES, PROMOCIÓN VÁLIDA HASTA AGOTAR EXISTENCIAS.