IMÁGENES REFERENCIALES, APLICAN TÉRMINOS Y CONDICIONES,
PROMOCIÓN VÁLIDA HASTA AGOTAR EXISTENCIAS.

LeafDental

Alineadores Dentales

02 y 03 de Noviembre 2026, CDMX

Impartido por:

Dr. Luis P. Cruz Hervert

educación dental

LeafDental

Día 1

Modulo 1

- Teoría de los alineadores dentales.
- Fundamentos básicos de los alineadores.
- Selección del paciente ideal para el tratamiento exitoso con alineadores.
- Ventajas y desventajas de la ortodoncia con alineadores.
- 20 mitos a vencer sobre la ortodoncia con alineadores.
- Fundamentos mecánicos de los attachments.
- Herramientas para el seguimiento del tratamiento de ortodoncia con alineadores.
- Desgaste interproximal: ¿Cómo, cuándo y dónde?.
- Tipos de software de diseño de alineadores.
- Recorrido general de los softwares de diseño.

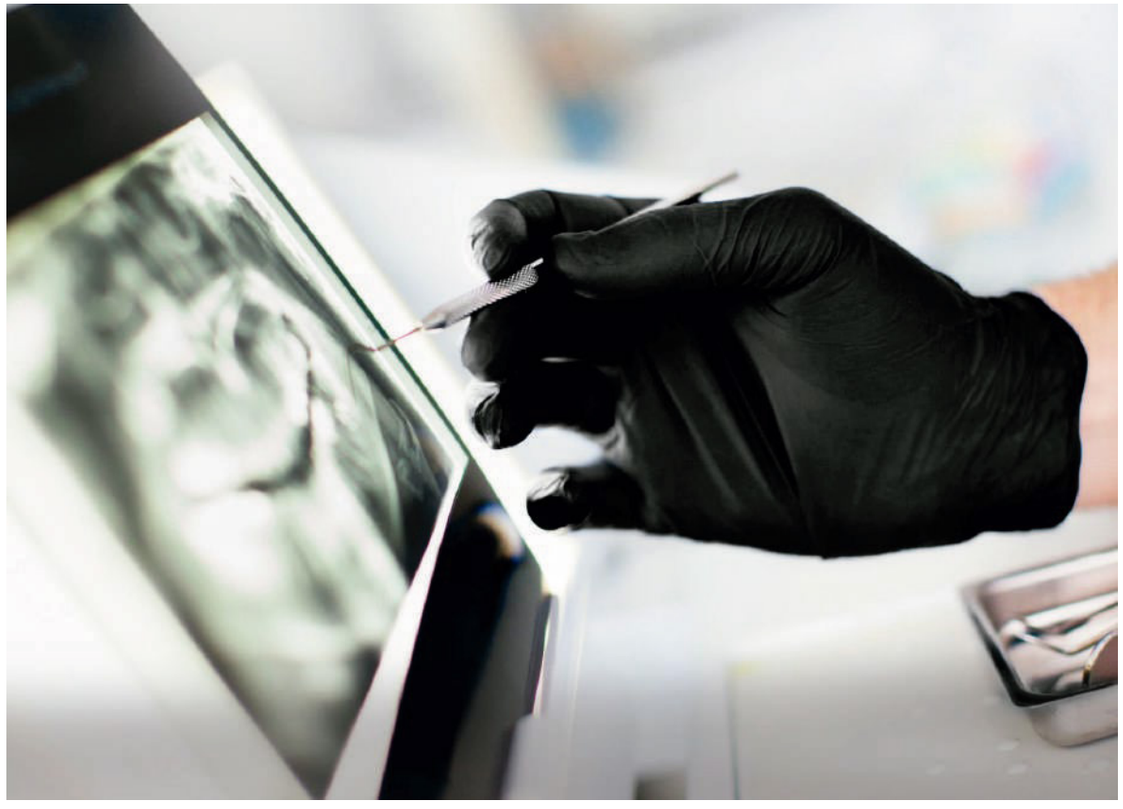

IMÁGENES REFERENCIALES, APLICAN TÉRMINOS Y CONDICIONES, PROMOCIÓN VÁLIDA HASTA AGOTAR EXISTENCIAS.

LeafDental

- Tipos de scanners intraorales y de laboratorio.
- Requisitos previos para valoración de paciente.
- Secuencia de diseño de alineadores en software.
- Flujo de trabajo en el diseño de la ortodoncia con alineadores.
- Principios básicos en la secuencia de movimientos dentales.
- Cuantos pasos de alineadores son necesarios.
- Tipos de impresoras.
- Resinas adecuadas para la impresión de modelos para alineadores.
- Tipos de láminas para la elaboración de alineadores: ¿Qué opciones tengo?.
- Consejos para mejorar la eficiencia en la fabricación de alineadores.

IMÁGENES REFERENCIALES, APLICAN TÉRMINOS Y CONDICIONES,
PROMOCIÓN VÁLIDA HASTA AGOTAR EXISTENCIAS.

LeafDental

Práctica Modulo 1

- Instalación de licencias demo en computadora.
- Requisitos de la computadora: RAM 16GB o 32GB (recomendado).
- Tarjeta de video similar o superior a Nvidia 2050.
- Procesador Intel i5 o superior.
- Pasos a seguir para dar de alta nuevo caso y adjuntar archivos STL y CBCT.
- Preparación de modelos STL limpiado y delimitado de piezas dentales.
- Angulación de piezas dentales.

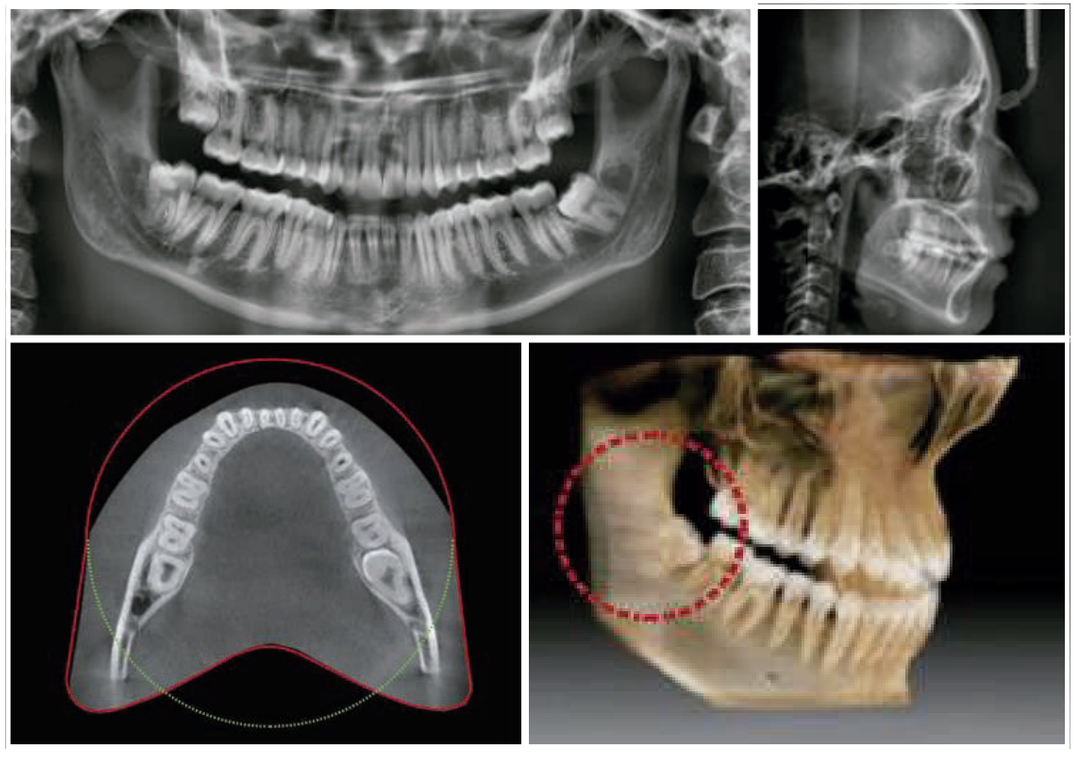

IMÁGENES REFERENCIALES, APLICAN TÉRMINOS Y CONDICIONES, PROMOCIÓN VÁLIDA HASTA AGOTAR EXISTENCIAS.

LeafDental

Día 2

- Diseño de nueva posición de dientes.
- Secuenciado de Movimientos.
- Colocación de attachments.
- Seleccionar piezas con Inter Proximal Reduction (IRP).
- Revisión de diseño.
- Revisión de oclusión y guías dentales.
- Seleccionar número de alineadores.
- Colocación nombre y número de paso.
- Exportar secuencia de modelos en archivo STL.
- Herramientas para la sobreimposición de modelos de seguimiento como estrategia para un tratamiento exitoso.

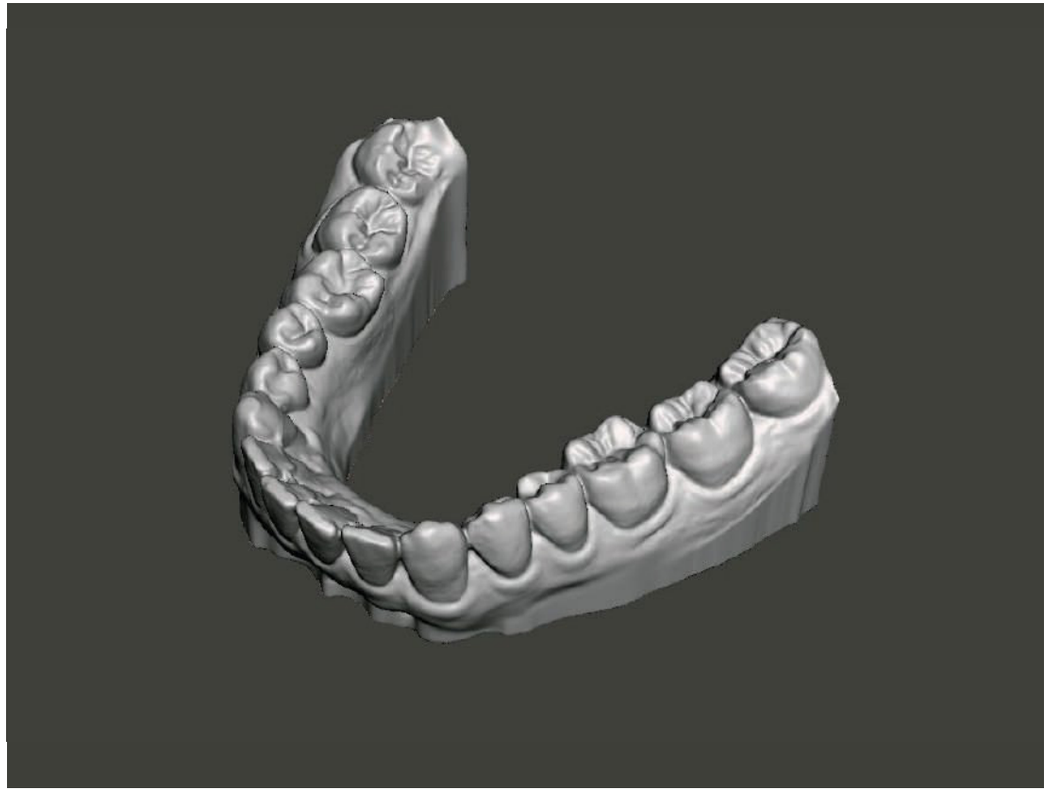

IMÁGENES REFERENCIALES, APLICAN TÉRMINOS Y CONDICIONES, PROMOCIÓN VÁLIDA HASTA AGOTAR EXISTENCIAS.

LeafDental

- Impresión en modelos 3D.
- Post Procesamiento: La importancia en el proceso de elaboración de los alineadores.
- Termoformado del alineador: ¿Métodos, herramientas y protocolos?.
- Recorte y pulido en el laboratorio: ¿Qué necesito y cómo lo uso?.

IMÁGENES REFERENCIALES, APLICAN TÉRMINOS Y CONDICIONES,
PROMOCIÓN VÁLIDA HASTA AGOTAR EXISTENCIAS.

LeafDental

- IRP.
- Colocación de Attachments.
- Si los usa funcionan: consejos clínicos sobre la colocación y retiro de alineadores.
- Checklist para seguimiento y evaluación de objetivos de tratamiento con alineadores.

IMÁGENES REFERENCIALES, APLICAN TÉRMINOS Y CONDICIONES,
PROMOCIÓN VÁLIDA HASTA AGOTAR EXISTENCIAS.

LeafDental

Dr. Ortodoncista Luis P. Cruz Hervert
Educación
Especialista en Ortodoncia (2002-2004).
Maestría (2006-2008).
Doctorado en Ciencias por parte de
la UNAM (2011-2015).

educación dental

Profesor de la Especialización de Ortodoncia
de la FO-UNAM, Universidad Cuahutémoc SLP, Universidad
Autónoma de Guadalajara (2018).

Profesor del laboratorio de Fisiología de la Facultad de
Odontología de la UNAM (2015-2023).

Jefe División de Estudios de Posgrado e Investigación
de la FO en de la UNAM. (2018-2022).

Miembro del Sistema Nacional de Investigadores como
nivel 1 (2011 a la fecha).

Master Clear Ortho International Program (Master COIP-2022).

Master Intensivo en Ortodoncia Plástica con Alineadores
con Vela Orthodontic Mentoring (VOM-2023).

Miembro de la World Federation of Orthodontics, del
Orthodontic Research Group de la International Association
for Dental Research.

Con más de 47 publicaciones a nivel nacional e internacional en
revistas médicas de alto impacto con más de 1,500 citaciones.

LeafDental

SOFTWARE ORIGINAL INCLUIDO CON LICENCIA DEMO

Material Requerido para el curso:

- Computadora o laptop con RAM 16GB o 32GB (recomendado).
- Tarjeta de Video similar o superior a Nvidia 2050.
- Procesador Intel Core i5 o superior.

Precio regular ($25,000.00)

Precio promocional ($18,000.00)

*Vigencia sujeta a disponibilidad. Aplica restricciones.

Cupo limitado, ¡No te quedes fuera!.

IMÁGENES REFERENCIALES, APLICAN TÉRMINOS Y CONDICIONES, PROMOCIÓN VÁLIDA HASTA AGOTAR EXISTENCIAS.

LeafDental
Training Center

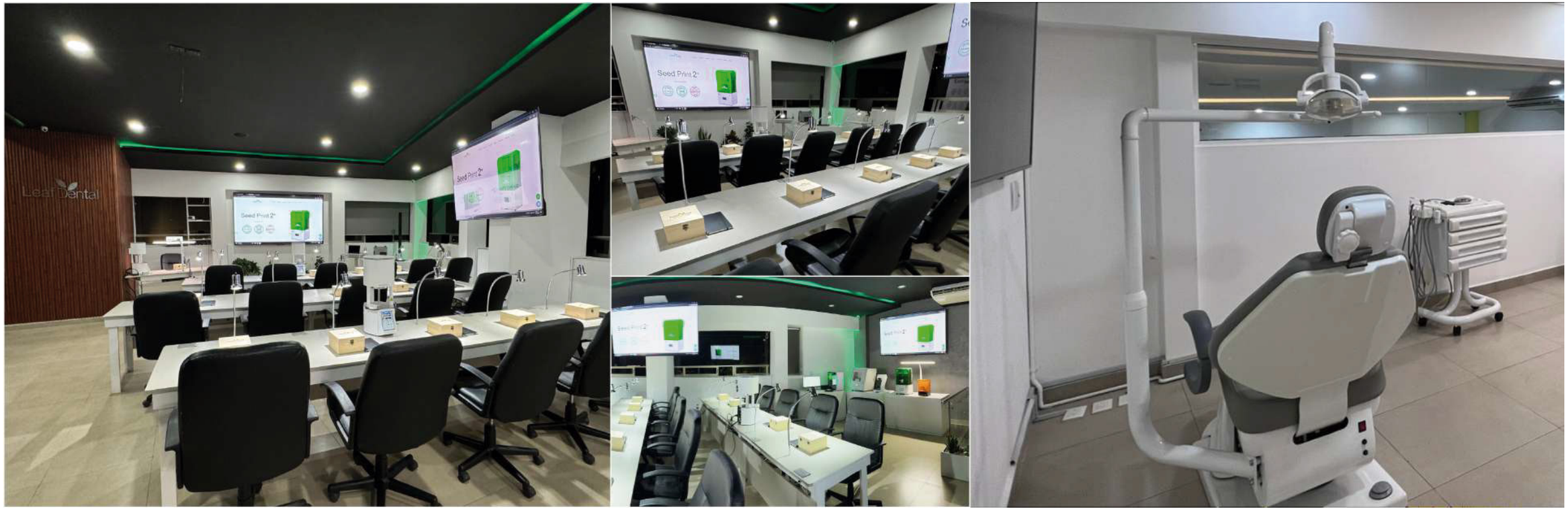

Alineadores Dentales horario: 9:00 a.m. a 5:00 p.m. / Contacto: 56 2557 0456

Filadelfia 81, Nápoles, Benito Juárez, 03810 Ciudad de México, CDMX

educación dental

IMÁGENES REFERENCIALES, APLICAN TÉRMINOS Y CONDICIONES, PROMOCIÓN VÁLIDA HASTA AGOTAR EXISTENCIAS.