

Rapport d'activités **2025-2026**





Table des matières

3	Mot du fondateur
4	Mot du président
5	Mot de la directrice générale
6	Mission et valeurs
8	Le conseil d'administration
9	L'équipe permanente
10	Créateurs de victoires
12	Classique de Golf
14	Souper de sacoches
16	Nos partenariats
18	Le CNL honoré
19	2025-26 en chiffres
20	Améliorations locatives
21	Statistiques CNL
22	Un atelier inspirant
23	Bourse reconnaissance

**La présentation du rapport annuel diffère de celle des états financiers*

Mot du fondateur

Bonjour à tous,

L'année qui s'achève est une grande source de fierté pour moi. Les réalisations accomplies, les défis relevés et la générosité dont notre communauté a fait preuve témoignent de la force de notre mission et de l'engagement de tous ceux qui y contribuent.

Voir le Centre Normand-Léveillé poursuivre sa croissance et continuer d'offrir des services essentiels aux familles est un privilège qui me touche profondément. Chaque geste de soutien, chaque don et chaque implication contribuent à faire une réelle différence dans la vie de nombreuses personnes.

Merci sincèrement pour votre confiance, votre fidélité et votre générosité. Ensemble, nous pouvons être fiers du chemin parcouru et enthousiastes face à tout ce qu'il nous reste à accomplir.

Normand Léveillé



«La fierté grandit lorsque l'on fait une différence ensemble.»



Mot du président

L'année 2025-2026 a été marquée par des réalisations exceptionnelles qui témoignent de la force de notre communauté et de l'importance de la mission portée par la Fondation du Centre Normand-Léveillé. À titre de président du conseil d'administration, je suis particulièrement fier du chemin parcouru et de l'engagement dont font preuve toutes les personnes qui gravitent autour de notre organisation.

Au fil de l'année, j'ai eu le privilège de constater l'impact concret de notre travail auprès des participants et de leurs familles. Derrière chaque activité, chaque don et chaque initiative se trouvent des personnes qui choisissent de s'impliquer afin de rendre les services du Centre plus accessibles. Cette mobilisation est au cœur de nos succès et demeure notre plus grande richesse.

Je tiens à souligner le travail remarquable de l'équipe de la Fondation, des membres du conseil d'administration, des bénévoles, des partenaires et des donateurs qui contribuent, chacun à leur façon, à faire avancer notre mission. Leur dévouement, leur générosité et leur confiance nous permettent de poursuivre notre croissance et de répondre aux besoins grandissants des familles.

Merci à tous ceux et celles qui nous accompagnent dans cette aventure humaine. Ensemble, nous continuons de bâtir un avenir où le répit, l'inclusion et l'épanouissement demeurent accessibles à ceux qui en ont besoin.

Jean-François Forget



«La force de notre mission se mesure à l'impact que nous avons dans la vie des familles.»



Mot de la direction générale

Chaque année me rappelle à quel point notre mission est essentielle. Au cours des derniers mois, j'ai eu le privilège de voir se concrétiser de nombreux projets, de constater l'impact de nos activités de financement et, surtout, de mesurer la différence que nous faisons dans la vie des participants et de leurs familles.

Derrière chaque réussite se trouvent des personnes profondément engagées : une équipe dévouée, des bénévoles généreux, des partenaires fidèles et des donateurs qui croient sincèrement en notre mission. Leur confiance et leur soutien nous permettent de poursuivre notre travail et de répondre aux besoins grandissants des familles qui comptent sur le Centre Normand-Léveillé.

Ce qui m'inspire le plus, c'est la force de notre communauté. Malgré les défis, nous continuons d'avancer ensemble avec créativité, détermination et bienveillance. Chaque geste de générosité contribue à offrir des expériences enrichissantes aux participants et un soutien précieux aux proches aidants.

Je tiens à remercier chaleureusement tous ceux et celles qui choisissent de s'impliquer à nos côtés. Grâce à vous, nous pouvons poursuivre notre mission avec confiance et continuer à bâtir un milieu accueillant, inclusif et porteur d'espoir pour les familles que nous accompagnons.

Ève Grandmont



Nous vous souhaitons une bonne lecture !



NOTRE MISSION

Assurer l'accessibilité aux services du Centre Normand-Léveillé en permettant de maintenir les rabais offerts aux familles grâce à nos différentes campagnes de financement

NOS VALEURS



L'ENGAGEMENT



LE RESPECT



LA GÉNÉROSITÉ



L'INTÉGRITÉ

Un conseil d'administration engagé et bienveillant

Le conseil d'administration de la Fondation est composé de personnes engagées qui mettent leur expertise au service de notre mission. Grâce à la complémentarité de leurs compétences, les administrateurs contribuent activement au développement et au rayonnement de l'organisation.

Au cours de la dernière année, six réunions du conseil d'administration ont été tenues. En parallèle, les différents comités liés à nos activités de financement se sont réunis à plusieurs reprises afin d'assurer la planification et le succès de nos événements. Le travail concerté avec le conseil d'administration du Centre Normand-Léveillé a également permis de maintenir une collaboration étroite entre les deux organisations.

Nous avons eu le plaisir d'accueillir deux nouvelles administratrices au sein du conseil. Mme Sandrine Leclerc, directrice développement des affaires chez Desjardins Entreprises Mauricie-Centre-du-Québec, possède plus de 15 ans d'expérience en accompagnement et en financement d'entreprises. Mme Jade Pinard, pharmacienne copropriétaire de la pharmacie Jean Coutu des Promenades Drummondville, est une professionnelle passionnée qui allie expertise en santé et esprit entrepreneurial.

Nous remercions chaleureusement tous les membres du conseil d'administration pour leur engagement, leur disponibilité et leur précieuse contribution à la réalisation de notre mission.



De gauche à droite :

Jean-François Forget - Président, Nicolas Bourret - Administrateur, Karell Picard - Administratrice, Alexandre Bérubé - Administrateur, Normand Léveillé - Fondateur et Administrateur, Jennilie C. Ouellet - Administratrice, Rachel Fisette-Paulhus - Trésorière, Sandrine Leclerc - Administratrice, Terry Sutton - Administrateur, (Absente sur la photo) Jade Pinard- Administratrice

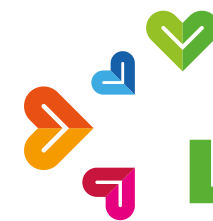

L'équipe permanente

À la tête de la Fondation depuis maintenant quatre ans, Ève Grandmont continue de faire rayonner la mission du Centre Normand-Léveillé avec passion, vision et détermination. Elle est entourée d'une équipe engagée composée de Stéphanie Blais, coordonnatrice aux événements, et de Gabrielle Verville, chargée de projets et des opérations.

Ensemble, elles forment une équipe dynamique et complémentaire. Alors que Stéphanie met à profit son expertise en événementiel et en relations avec les partenaires, Gabrielle apporte une précieuse contribution à la planification et à la logistique des événements, assurant le bon déroulement de nombreux projets de la Fondation.

Leur collaboration, portée par des valeurs de rigueur, de créativité et d'entraide, contribue directement au succès des activités de financement et au rayonnement de la Fondation. Jour après jour, elles travaillent avec cœur afin d'offrir le meilleur aux familles et aux participants du Centre Normand-Léveillé.

Grâce à leur engagement et à leur passion, la Fondation poursuit sa croissance et continue d'avoir un impact concret dans la vie de nombreuses personnes.



ÈVE GRANDMONT
Directrice générale



GABRIELLE VERVILLE
Chargée de projets et des opérations



STÉPHANIE BLAIS
Coordonnatrice aux événements

CRÉATEURS DE VICTOIRES

Le programme Créateurs de victoires a été mis sur pied afin d'offrir aux donateurs la possibilité de soutenir directement la mission du Centre Normand-Léveillé, indépendamment des activités de financement. Les contributions recueillies permettent de maintenir et d'améliorer l'accessibilité aux services offerts aux personnes vivant avec une déficience intellectuelle, physique ou sensorielle.

Actuellement, les familles assument en moyenne **40%** du coût réel d'un séjour, tandis que la Fondation couvre près de **60%** des frais grâce à la générosité de ses donateurs. L'objectif du programme est de préserver cette accessibilité financière tout en répondant à une demande grandissante pour les services de répit et de loisirs adaptés. Au cours de la dernière année, le programme a continué de prendre de l'ampleur grâce à l'engagement de précieux partenaires. Nous avons notamment souligné le renouvellement de l'engagement de **Derco** pour une période de cinq ans, celui des **Habitations André Lemaire** pour trois ans, ainsi que l'arrivée du **Groupe MHT** au sein des Créateurs de victoires avec un engagement de trois ans.

Pour la période d'avril 2025 à mars 2026, ce sont **212 000\$** en engagements qui ont été confirmés. À ce montant s'ajoutent les **103 750\$** recueillis grâce à **la vente de répit lors de la 28e Classique de golf Normand-Léveillé**.

Grâce à cette mobilisation exceptionnelle, de plus en plus de familles peuvent bénéficier des services du Centre Normand-Léveillé à un coût abordable, leur offrant ainsi un répit essentiel et une meilleure qualité de vie.



Somme amassée
212 000\$



NOS ACTIVITÉS DE FINANCEMENT

CLASSIQUE DE GOLF Normand Léveillé

Somme amassée

375 858\$

Une nouvelle formule, un succès retentissant

Le 29 mai 2025, la 28^e édition de la Classique de golf Normand-Léveillé a marqué un tournant dans l'histoire de l'événement. Grâce à la générosité des participants, des partenaires, des donateurs et des bénévoles, un montant record de **375 858\$** a été amassé au profit de la Fondation du Centre Normand-Léveillé.

Présentée par **Sunset Converting Corp**, partenaire officiel de l'événement, cette édition a également été marquée par une importante nouveauté : un partenariat avec la **PGA du Québec**, qui a apporté un vent de fraîcheur grâce à l'introduction d'une formule **Pro-Am**. Les activités se sont déroulées sur les parcours des clubs de **golf Hériot** et **Le Drummond**, permettant aux golfeurs de partager leur journée avec des professionnels de la PGA du Québec et de vivre une expérience unique tout en soutenant la mission de la Fondation.

La journée s'est poursuivie en soirée à la **salle Canimex du Complexe Swift**, où près de 500 invités se sont réunis dans une ambiance festive et rassembleuse. Présentée par **Intact Assurance**, la soirée a bénéficié de la présence de **Daniel Melançon** à l'animation, ajoutant une touche de prestige et de prestance à l'événement. Nous tenons également à souligner l'implication précieuse de **M. Roger Du-bois** ainsi que de **l'équipe de Canimex**, dont le soutien à la préparation et à la tenue de la soirée a grandement contribué à son succès. Un merci tout spécial à **Dave Beaunoyer** qui, a mené notre encaissement avec cœur et générosité, contribuant de façon significative aux résultats de l'événement.



Pour une quatrième année, l'**encan des répits** a suscité une mobilisation exceptionnelle. En un temps record, **129 répits ont été vendus, générant 103 750\$** au profit de la mission du Centre Normand-Léveillé. Ce geste de solidarité aura un impact concret dans la vie de nombreuses familles qui comptent sur nos services de répit pour retrouver un équilibre et bénéficier d'un soutien essentiel.

Nous tenons à remercier chaleureusement nos **partenaires, commanditaires, donateurs et bénévoles**, dont l'engagement contribue au rayonnement et à la pérennité de cet événement phare. Nous soulignons également la précieuse implication des **membres du conseil d'administration**, présents à chaque étape de l'organisation et du déroulement de la journée.

Grâce à la mobilisation de toute une communauté, cette 28^e Classique de golf Normand-Léveillé a connu un succès remarquable. Chaque participation, chaque don et chaque geste de générosité permettent à la Fondation de poursuivre sa mission et d'offrir aux familles un accès essentiel aux services du Centre Normand-Léveillé.



103 750\$

129 répits vendus!



NOS ACTIVITÉS DE FINANCEMENT

SOUPER DE /
SACOCHEs
/ 4^e ÉDITION

4^e édition du Souper de sacoches – Des femmes de cœur réunies pour la cause

Le 18 mars dernier, la 4^e édition du Souper de sacoches a rassemblé un nombre record de **285 femmes à La Cage, Brasserie sportive de Drummondville**. Dans une ambiance festive, chaleureuse et empreinte de solidarité, les participantes ont une fois de plus démontré la force de la générosité au féminin.

Grâce à leur mobilisation et au précieux soutien de nos partenaires, la soirée a permis d'amasser la somme exceptionnelle de **73 725\$** au profit de la Fondation du Centre Normand-Léveillé. Cette édition a également marqué le lancement du **Défi S'A COCHE**, rendu possible grâce à l'engagement de **Canimex** et du **Groupe MHT**. Ensemble, ces partenaires ont doublé les dons recueillis sur place, permettant au défi d'atteindre un remarquable montant de **16 680\$**.

Nous remercions chaleureusement nos présentateurs officiels, **Canimex, Intact Assurance et la Bijouterie Lampron**, ainsi que l'équipe de **La Cage** pour son accueil attentionné et sa précieuse collaboration. Nous soulignons également la contribution de tous les partenaires, bénévoles et collaborateurs qui ont participé au succès de cette soirée.



Somme amassée

73 725\$

Enfin, merci à chacune des femmes présentes. Par votre enthousiasme, votre générosité et votre désir de faire une différence, vous contribuez concrètement à soutenir les familles du Centre Normand-Léveillé. Année après année, vous faites du Souper de sacoches bien plus qu'une activité de financement : un véritable mouvement de solidarité porté par des femmes de cœur.



DONS ET PARTENARIATS

Justine St-Martin au profit de la fondation

Nous souhaitons remercier chaleureusement **Justine St-Martin**, qui a choisi la Fondation du Centre Normand-Léveillé comme organisme bénéficiaire lors de sa participation à l'émission **Le Tricheur diffusée sur TVA**.

Grâce à sa générosité et à son engagement envers notre mission, un montant de **3 810\$** a été remis à la Fondation. Nous lui sommes profondément reconnaissants d'avoir mis sa visibilité au service de notre cause et des familles que nous soutenons.



Somme amassée
3 810\$

Buropro Citation renouvelle son engagement



Grâce à son annuel **Bazar du livre, Buropro Citation** a remis un montant de **2 479\$** à la Fondation du Centre Normand-Léveillé. Nous sommes reconnaissants d'avoir été choisis, encore une fois cette année, comme organisme bénéficiaire de cette belle initiative.

Nous remercions chaleureusement l'équipe de Buropro Citation ainsi que toutes les personnes qui ont contribué au succès de l'activité par leurs dons et leurs achats de livres.

Somme amassée
2 479\$

RONA+ se mobilise pour les familles

Dans le cadre de la campagne **Bien chez soi**, l'équipe de **RONA+ Drummondville** a démontré un engagement remarquable envers la mission de la Fondation du Centre Normand-Léveillé. Grâce à la mobilisation des employés et à la générosité de la clientèle, un montant de **2 445\$** a été remis à la Fondation afin de soutenir les familles vivant avec la réalité des besoins particuliers. Merci RONA+ pour votre soutien et votre implication.



Somme amassée
2 445\$

La Grande Randonnée Jimmy Pelletier



La Fondation du Centre Normand-Léveillé a eu le privilège d'accueillir **La Grande Randonnée Jimmy Pelletier** lors de son passage à Drummondville. Plus de 100 cyclistes ont parcouru 410 kilomètres afin de soutenir **Adaptavie** et sa mission auprès des personnes vivant avec des limitations fonctionnelles.

Dans le cadre de cette randonnée, des dons sont remis à différents organismes locaux partageant des valeurs et une clientèle similaires. La Fondation a eu l'honneur de faire partie des organismes bénéficiaires de cette initiative inspirante.

Nous tenons à souligner l'engagement exceptionnel de Jimmy Pelletier, dont le parcours témoigne d'une détermination remarquable. Par ses nombreux accomplissements et son désir constant de repousser les limites, il continue d'inspirer les communautés qu'il rencontre partout au Québec.

Somme amassée
2 000\$

Le Centre Normand-Léveillé honoré par la CCID

L'année a été marquée par un moment particulièrement significatif pour le Centre Normand-Léveillé lors de la Soirée reconnaissance de la Chambre de commerce et d'industrie de Drummond. Finaliste dans plusieurs catégories, le Centre a eu l'honneur de recevoir deux prestigieux **prix Napoléon** :



ENTREPRISE DE SERVICE DE L'ANNÉE

ENTREPRISE DE L'ANNÉE



Ces distinctions témoignent de l'engagement collectif de toutes les personnes qui contribuent, de près ou de loin, à la réalisation de notre mission. Elles soulignent le travail remarquable de nos **éducateurs spécialisés, accompagnateurs, employés de soutien, équipes administratives** et de la Fondation, ainsi que l'implication essentielle de nos bénévoles, donateurs et membres des conseils d'administration.



Au-delà des honneurs reçus, cette reconnaissance met en lumière l'importance de notre mission auprès des familles vivant avec la réalité des besoins particuliers. Elle reflète également la confiance de notre communauté envers le travail accompli chaque jour pour offrir des services de répit, de loisirs adaptés et d'accompagnement de qualité.

Nous remercions sincèrement **la Chambre de commerce et d'industrie de Drummond** ainsi que les **membres du jury** pour cette marque de confiance qui nous inspire à poursuivre notre engagement avec passion et détermination.

RECETTES TOTALES 2025-2026

Nos revenus proviennent de plusieurs sources complémentaires. Le programme Créateurs de Victoires permet de recueillir, en dehors de toute campagne ponctuelle, les contributions de donateurs souhaitant s'inscrire dans une démarche d'engagement durable.

Nos activités de financement constituent par ailleurs un levier essentiel, tant pour notre rayonnement que pour la consolidation de nos ressources.

Enfin, nous pouvons compter sur le soutien de partenaires engagés, ainsi que sur les dons effectués en ligne via notre site web.

SOURCES DES REVENUS

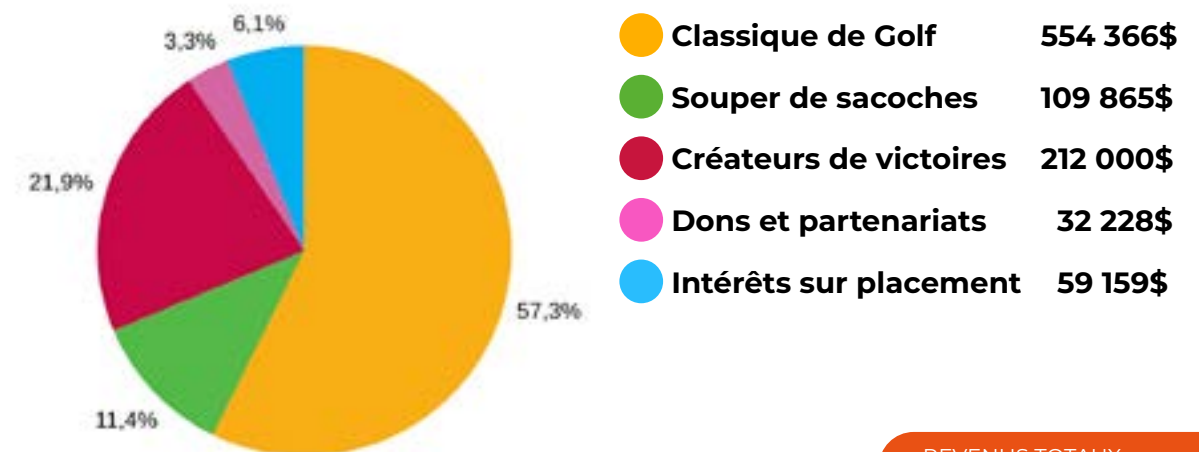

REVENUS TOTAUX

967 618\$

La dernière année en chiffres

Somme nette
(disponible pour les besoins futurs)

109 872\$

Somme versée au Centre

398 337\$

*Les résultats figurant dans cette présentation ont été établis selon la méthode de la comptabilité de caisse.



AMÉLIORATIONS LOCATIVES

Voici un aperçu des travaux qui ont été réalisés pour l'année 2025-2026:

- Réparation de l'entrée du sous-sol St-François
- Caméra de surveillance dans le stationnement
- L'aménagement de l'infirmierie dans le pavillon Saputo
- Ajout de bureaux dans l'administration
- Nouvelle galerie du Pavillon Saputo
- Aménagement d'un nouveau chemin d'hébertisme
- Ajout d'un évier dans la salle à manger
- Ligne téléphonique entre l'infirmierie et les pavillons

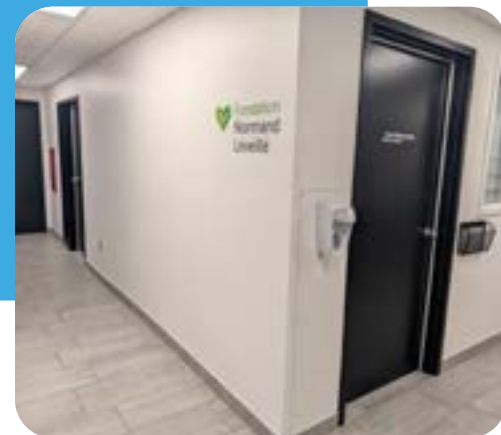

LES PARTICIPANTS DU CENTRE EN QUELQUES CHIFFRES

284
participants
à besoins particuliers

1698
PRÉSENCES AUX DIVERSES
ACTIVITÉS DE RÉPIT

2477
NUITÉES EN 2025-2026

Fréquentation par tranches d'âge et en fonction du diagnostic

21 ans et moins

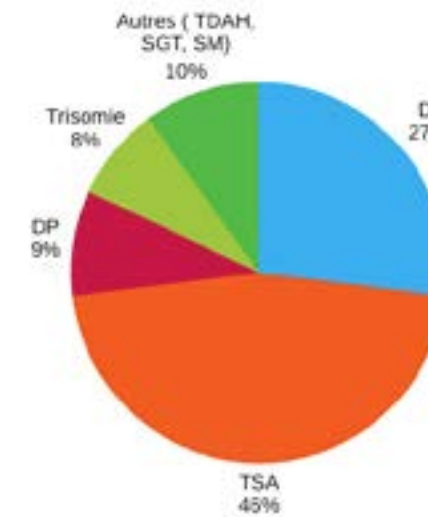

21 ans et plus

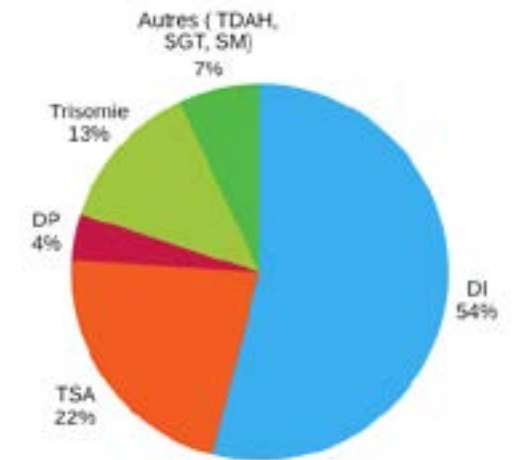

*DP: déficience physique / DI: déficience intellectuelle / TSA: Trouble du spectre de l'autisme





La musique au cœur de l'expérience

Grâce à la générosité de **M. Verville**, qui avait d'abord effectué l'an dernier un don de **10 000\$**, dont une partie était destinée au financement des activités de jour du Centre Normand-Léveillé, puis ajouté une contribution supplémentaire de **5 000\$** au cours de la dernière année, les participants ont pu bénéficier de plusieurs expériences enrichissantes et mémorables.

Ce soutien a notamment permis d'accueillir **Mackinaw** au Centre pour la tenue d'un atelier musical fort apprécié. Cette activité a offert aux participants une occasion unique de découvrir, de créer et de partager dans un environnement stimulant et adapté à leurs besoins.

Le décès de M. Verville, survenu en janvier dernier, nous a profondément attristés. Nous lui témoignons toute notre reconnaissance pour sa générosité exceptionnelle et son attachement sincère à la mission du Centre. Son soutien continuera de laisser une empreinte positive dans la vie des participants et demeurera un précieux héritage pour notre organisation.



Reconnaître l'engagement de nos accompagnateurs

Les accompagnateurs occupent une place essentielle au sein du Centre Normand-Léveillé. Par leur présence, leur écoute et leur dévouement, ils contribuent à créer un milieu stimulant, sécuritaire et bienveillant pour les participants.

Afin de souligner leur contribution exceptionnelle, la Fondation a remis **800 \$ en bourses de reconnaissance** à des accompagnateurs s'étant particulièrement démarqués au cours de la dernière saison. Nous félicitons chaleureusement **Wasabi, Pogo, Corail et Brindille**,

dont l'engagement, la créativité et le professionnalisme ont laissé une empreinte positive auprès des participants et de leurs familles.

Nous profitons également de cette occasion pour remercier l'ensemble de l'équipe d'accompagnateurs. Leur énergie, leur bienveillance et leur implication sont au cœur de l'expérience vécue au Centre et contribuent chaque jour à faire une différence significative dans la vie des personnes que nous accompagnons.



