Indicaciones para Visualizar Imágenes en el **Portal Clini**

Por mail, se enviará enlace para acceder a Informe e imágenes de la(s) prestación (es) realizadas en Clini.

Recomendamos visualizar las imágenes desde computador o notebook para una mejor experiencia, aunque también pueden revisarse desde celular.

Entra a clini.cl

Al ingresar, debes ir a la sección de pacientes y seleccionar la opción. **"Resultado de exámenes"**: llegarás al inicio, en donde podrás seleccionar imagenología o laboratorio clínico según tu caso.

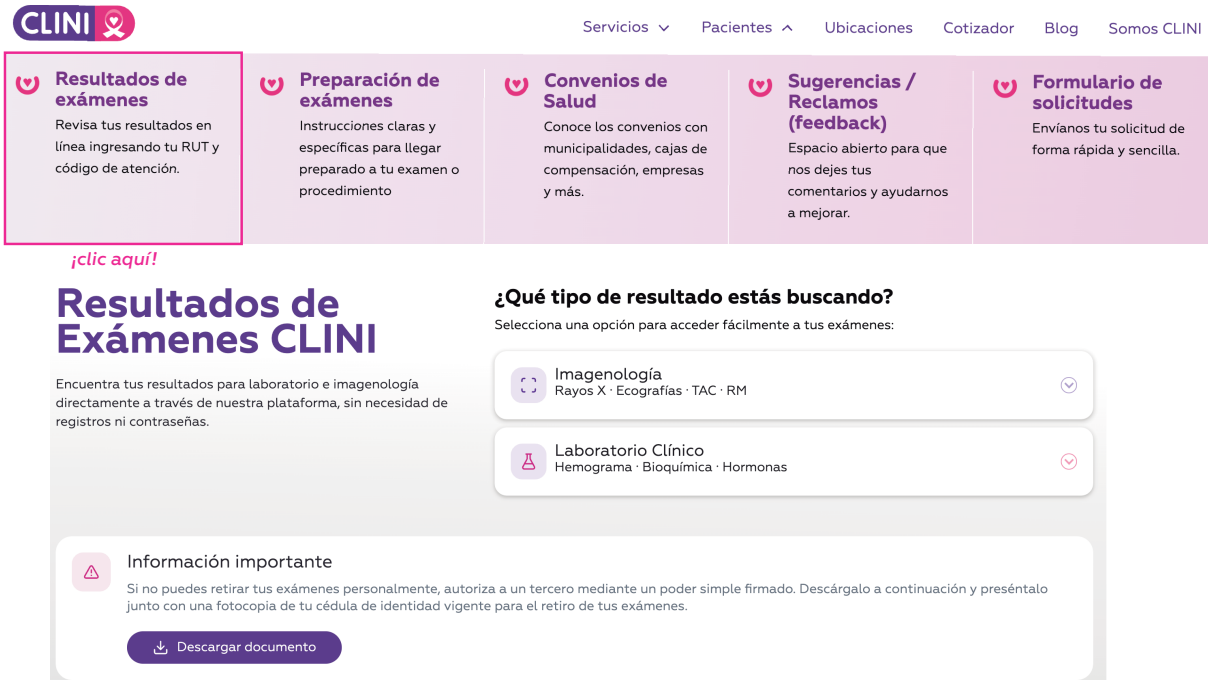

1 Primer paso

Al entrar a la página te encontrarás inmediatamente con los exámenes realizados. Debes hacer clic en "Ver examen".

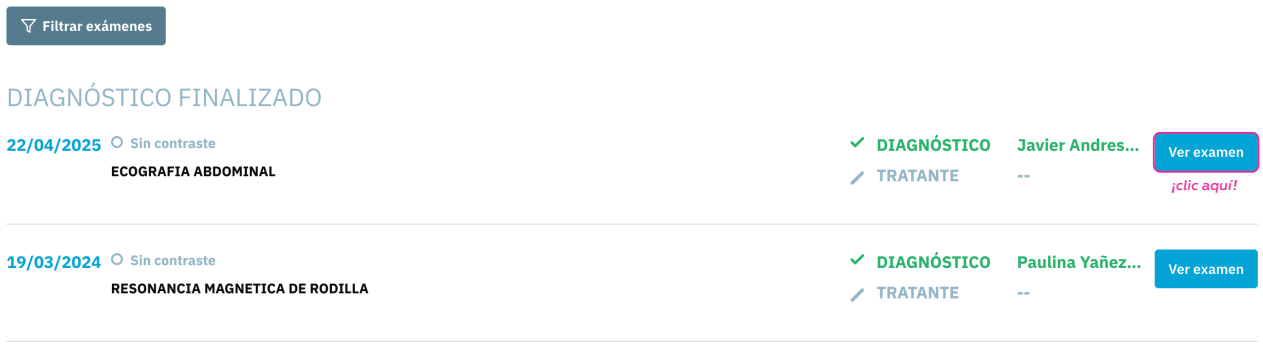

2 Segundo paso

Te encontrarás con las especificaciones del examen junto con sus hallazgos. A la derecha, encontrarás la sección donde podrás visualizar la imagen en detalle.



3 Tercer paso

En la columna izquierda se desplegarán las distintas vistas de las imágenes obtenidas. Para visualizar una imagen en detalle, debe hacer clic sobre ella; esta se mostrará ampliada en la vista principal ubicada al centro.

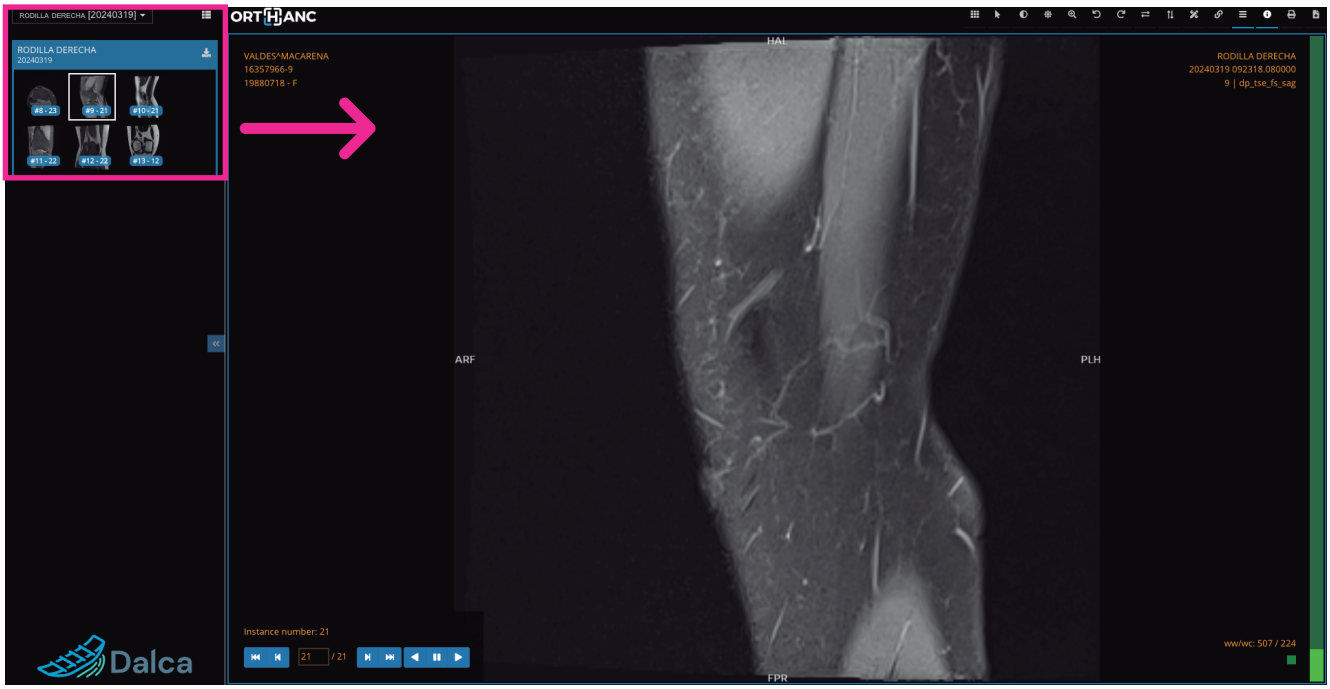

Funciones

Barra de herramientas



Cambiar la vista de las imágenes

Opciones de selección

Invertir contraste

Modificar el contraste de la imagen

Para hacer zoom en las imágenes

Rotar imagen a la izquierda

Rotar imagen a la iderecha

Voltear horizontalmente

Voltear verticalmente

Anotaciones dentro de la imagen

Ver dos imágenes simultáneamente

Rotar imágen a la derecha

Mostrar información de la imagen

Imprimir

Descargar como JPG