Zapytanie ofertowe na wykonanie i dostawę form wtryskowych

Postępowanie nr 01/AS/11/2026 • Projekt Autostrzykawka

Zamawiający zaprasza do złożenia oferty na zaprojektowanie, wykonanie, dostawę i uruchomienie kompletu form umożliwiających produkcję dziewięciu rodzajów elementów autostrzykawki z PP i ABS, zgodnie z załącznikiem nr 1. Zamówienie obejmuje próby, dokumentację i przeniesienie praw określone w projekcie umowy.

I Zamawiający i dane postępowania

MediSensonic S.A., ul. Edmunda Kajdasza 4A lok. 3, 52-234 Wrocław; NIP 1251672921; KRS 0001018765; REGON 369844137.

Pole	Treść
CPV	43415000-5 Formy odlewnicze
Data publikacji	6 listopada 2026 r., data aktualizacji 12 listopada 2026 r.
Termin składania ofert	16 listopada 2026 r., godz. 15:00 CET (UTC+1)
Osoba do kontaktu	Paweł Bala i Michał Żurawski; pawel.bala@medisensonic.com oraz michal.zurawski@medisensonic.com (kontakt organizacyjny)
Publikacja i składanie ofert	Publikacja: www.medisensonic.com oraz zapytania do potencjalnych wykonawców. Oferty i korespondencja: pawel.bala@medisensonic.com oraz michal.zurawski@medisensonic.com.
Podstawa i źródło finansowania	Zasada konkurencyjności; projekt Autostrzykawka nr 2023/ABM/04/00003, umowa 2023/ABM/04/00003-01. Postępowanie prowadzone w celu zachowania możliwości rozliczenia tego etapu z dofinansowania ABM. Zasady wiążące wykonawców określa niniejsze zapytanie.

II Zasady ogólne

1. Postępowanie prowadzi się w języku polskim. Dokumenty techniczne mogą być w języku polskim lub angielskim; instrukcje eksploatacji i bezpieczeństwa należy dostarczyć po polsku.

2. Oferty obejmują całość zamówienia. Nie dopuszcza się ofert częściowych, wariantowych ani prawa opcji. Dopuszczalny dobór liczby form, wkładek i podziału gniazd według OPZ nie stanowi oferty wariantowej.

3. Brak podziału na części wynika z potrzeby zapewnienia pasowania dziewięciu współpracujących detali, wspólnych prób montażowych oraz jednej odpowiedzialności za integrację form z wtryskarką. Wykonawcy mogą składać oferty wspólne i korzystać z podwykonawców.

4. Nie wymaga się wadium ani zabezpieczenia należytego wykonania. Rozliczenie w PLN, EUR lub USD. Jedna oferta od wykonawcy; do terminu składania ofert możliwa jej zmiana lub wycofanie e-mailem jednocześnie na oba adresy wskazane w rozdziale I. Związanie ofertą: 30 dni od upływu terminu składania ofert.

III Przedmiot i termin wykonania

1. Opis zamówienia zawiera załącznik nr 1, publiczny wykaz elementów i mas dla ABS jako załącznik nr 1B oraz poufne rozwinięcie 1A. Zestaw form ma umożliwiać wyprodukowanie co najmniej 300 000 egzemplarzy każdego z dziewięciu elementów. Obejmują one dziewięć typów detali. Wymagana jest możliwość wytworzenia każdego typu; nie wymaga się jednoczesnego otrzymywania wszystkich dziewięciu w jednym cyklu.

2. Termin wykonania całości: do 6 miesięcy od zawarcia umowy, łącznie z dokumentacją, transportem, odprawą, uruchomieniem i odbiorem końcowym. Harmonogram etapów przedstawia wykonawca w ofercie. Przed zawarciem umowy termin ten musi pozostawać zgodny z dopuszczalnym okresem realizacji projektu.

3. Minimalna gwarancja: 6 pełnych miesięcy od odbioru końcowego. Warunki trwałości oraz serwisu określa OPZ. Termin i gwarancja obejmują wszystkie formy i konfiguracje.

IV Warunki udziału i brak podstaw wykluczenia

1. Wykonawca dysponuje wiedzą, personelem, zapleczem technicznym i środkami pozwalającymi wykonać formy do PP i ABS, mechanizmy uwalniania podcięć i gwintów oraz uruchomienie na BS150. Nie stawia się warunków co do minimalnego obrotu, lokalizacji siedziby ani liczby referencji.

2. Niedopuszczalny jest konflikt interesów i powiązania z Zamawiającym. Niedopuszczalna jest realizacja naruszająca stosowane do transakcji zakazy sankcyjne.

3. Dla oferty wspólnej należy ustanowić pełnomocnika. Oświadczenie o braku podstaw wykluczenia składa każdy uczestnik osobno; zasoby do realizacji mogą być wykazywane łącznie. Uczestnicy odpowiadają solidarnie. Wskazanie podwykonawcy nie ogranicza odpowiedzialności wykonawcy.

V Dostęp do dokumentacji i komunikacja

1. Oferty, pytania, podpisane NDA i pozostałą korespondencję należy przesyłać jednocześnie na oba adresy: pawel.bala@medisensonic.com oraz michal.zurawski@medisensonic.com. W tytule wiadomości należy podać „Autostrzykawka — 01/AS/11/2026”. O terminowym złożeniu oferty decyduje wpływ kompletnej wiadomości na co najmniej jedną ze wskazanych skrzynek Zamawiającego; wiadomość należy zaadresować na oba adresy. Oferta powinna być podpisana i przesłana w PDF; nie może być zabezpieczona hasłem. Zamawiający potwierdzi odbiór wiadomości e-mailem.

2. Szczegółową specyfikację techniczną (załącznik nr 1A), rysunki, modele 3D oraz dane wtryskarki udostępnia się na równych zasadach po podpisaniu NDA. Materiały te nie są załącznikami publicznymi. Wniosek i skan podpisanego NDA należy przekazać e-mailem jednocześnie na oba wskazane adresy. Dostęp jest bezpłatny; dokumentacja zostanie przekazana niepóźniej niż drugiego dnia roboczego po otrzymaniu prawidłowo podpisanego NDA. Otrzymanie skanu umożliwia udostępnienie dokumentacji.

3. Poufne pliki techniczne przekazuje się na adres e-mail osoby uprawnionej po stronie oferenta lub przez indywidualny zabezpieczony link. Każdy oferent otrzyma tę samą wersję danych. Wyjaśnienia publiczne i zmiany zapytania są publikowane na stronie www.medisensonic.com i przekazywane zainteresowanym wykonawcom. Wyjaśnienia poufne otrzymują na równych zasadach wszyscy uprawnieni oferenci. Istotne zmiany lub opóźnienie udostępnienia danych powodują odpowiednie przedłużenie terminu składania ofert.

VI Zawartość oferty i cena

1. Oferta zawiera formularz z załącznika nr 2, opis koncepcji form z matrycą dziewięciu detali, harmonogram oraz umocowanie podpisującego, jeżeli nie wynika z rejestru. Dla oferty wspólnej dołącza się pełnomocnictwo.

2. Dokumenty podpisuje uprawniony przedstawiciel: dopuszcza się skan dokumentu podpisanego własnoręcznie albo plik podpisany kwalifikowanym podpisem elektronicznym lub profilem zaufanym. Nie wymaga się pieczęci ani parafowania każdej strony. Dokumenty obcojęzyczne inne niż techniczne należy przedłożyć z tłumaczeniem na polski.

3. Cena jest ryczałtowa, w PLN, EUR lub USD, z dokładnością do dwóch miejsc po przecinku. Obejmuje projekt, materiały, wszystkie formy i wkładki do dziewięciu detali, mechanizmy i napędy, wyposażenie pomocnicze, próby, korekty, dokumentację, prawa, opakowanie, ubezpieczenie, transport, cło, rozładunek, instalację, szkolenie i serwis gwarancyjny.

4. Należy podać cenę netto, podatek VAT oraz cenę brutto. Do oceny dolicza się VAT należny do rozliczenia przez Zamawiającego oraz wszelkie inne obowiązkowe koszty ponoszone przez niego poza wynagrodzeniem. Nie dopuszcza się ceny z nieokreślonymi kosztami dostawy lub odprawy.

5. Zastrzeżone informacje stanowiące tajemnicę przedsiębiorstwa należy wydzielić i uzasadnić przy składaniu oferty. Samo oznaczenie całej oferty jako poufnej jest niewystarczające. Zakres ujawnienia danych wynika z właściwych przepisów i zasad finansowania.

VII Kryteria oceny ofert

Kryterium	Waga i sposób obliczenia
Cena porównawcza brutto	70 pkt: C = 70 × (najniższa cena porównawcza spośród ofert nieodrzuconych / cena porównawcza oferty ocenianej).
Gwarancja	30 pkt: 6-11 pełne miesiące = 0 pkt; 12-17 pełnych miesięcy = 10 pkt; 18-23 pełnych miesięcy = 20 pkt; 24 miesięcy lub więcej = 30 pkt. Ocenia się najkrótszy okres dotyczący dowolnej formy lub konfiguracji.

Łącznie P = C + G, maksymalnie 100 pkt. Wynik zaokrągla się do dwóch miejsc po przecinku. Gwarancja krótsza niż 6 miesięcy oznacza niezgodność oferty. Brak podania okresu oznacza przyjęcie 6 miesięcy. Przy równej liczbie punktów wygrywa niższa cena porównawcza, następnie dłuższa gwarancja. Jeżeli nadal występuje równość ofert, Zamawiający wezwie tych wykonawców do dodatkowych ofert cenowych bez podwyższania cen, na równych zasadach. Do wyboru oferty, dla ceny podanej w walucie innej niż PLN zostanie zastosowany kurs NBP obowiązujący w dniu 16 listopada 2026 roku.

VIII Badanie ofert i rozstrzygnięcie

1. Oferty bada się po upływie terminu. Zamawiający może wezwać do wyjaśnień i uzupełnienia dokumentów potwierdzających stan istniejący na termin składania ofert. Nie dopuszcza się zmiany ceny, koncepcji stanowiącej istotną treść oferty ani poprawiania niespełnionych wymagań przez zaoferowanie nowego rozwiązania. Omyłki oczywiste można poprawić z powiadomieniem wykonawcy.

2. Odrzuca się oferty spóźnione, wykonawców wykluczonych, niezgodne z wymaganiami, nieważne lub zawierające rażąco niską cenę potwierdzoną po procedurze wyjaśniającej. Powody odrzucenia należy udokumentować i podać wykonawcy.

3. Wybór następuje według ogłoszonych kryteriów. Wynik albo informacja o unieważnieniu z uzasadnieniem zostaną przekazane wykonawcom, którzy złożyli oferty. Nie przewiduje się negocjowania istotnych warunków z wybranym oferentem po złożeniu ofert.

5. Unieważnienie jest dopuszczalne w razie braku ofert zgodnych z wymaganiami, przekroczenia zabezpieczonego budżetu, utraty finansowania uniemożliwiającej zakup, nieusuwalnej wady procedury albo istotnej i nieprzewidywalnej zmiany okoliczności uniemożliwiającej celowe wykonanie zamówienia.

6. W przypadku uchylenia się zwycięzcy od podpisania umowy można wybrać kolejną ofertę, po weryfikacji jej aktualności i związania ofertą.

IX Dane osobowe

Administratorem danych osób reprezentujących oferentów i osób kontaktowych jest MediSensonic S.A. (adres w części I; kontakt: biuro@medisensonic.com). Dane pochodzą od oferentów lub z publicznych rejestrów. Obejmują dane identyfikacyjne, służbowe dane kontaktowe i informacje o umocowaniu.

Dane służą przeprowadzeniu postępowania, zawarciu i wykonaniu umowy oraz ochronie przed roszczeniami. Podstawą jest art. 6 ust. 1 lit. f RODO (uzasadniony interes administratora), a dla osoby fizycznej będącej stroną umowy także lit. b; obowiązki podatkowe i rachunkowe są realizowane na podstawie lit. c. Odbiorcami mogą być uprawnione organy, instytucja finansująca, audytorzy, dostawcy usług IT i osoby uprawnione do dokumentacji postępowania. Dokumentacja będzie przechowywana do upływu właściwych terminów archiwizacji i

przedawnienia roszczeń; konkretny okres dla tego postępowania: 10 lat od zakończenia postępowania, niekrócej jednak niż wymagają tego przepisy oraz obowiązki archiwizacji dokumentacji projektu i dochodzenia roszczeń.

Osobie przysługuje dostęp, sprostowanie oraz — w granicach RODO — usunięcie, ograniczenie, przenoszenie danych i sprzeciw wobec przetwarzania na podstawie uzasadnionego interesu, a także skarga do Prezesa UODO. Dane nie służą zautomatyzowanemu podejmowaniu decyzji. Ich podanie jest niezbędne do oceny oferty i kontaktu; brak może uniemożliwić udział. Oferent przekazuje tę informację osobom, których dane udostępnia. We wszystkich sprawach ochrony danych należy kontaktować się z administratorem pod adresem biuro@medisensonic.com.

X Załączniki

Publiczne: 1. OPZ ogólny; 1B. Wykaz elementów i mas dla ABS; 2. Formularz ofertowy; 3. Wzór NDA; Poufne po NDA: 1A. Specyfikacja szczegółowa oraz pakiet plików z projektem.

Paweł Bala

Elektronicznie podpisany przez
Paweł Bala
Data: 2026.11.12 12:57:16 +01'00'

Załącznik nr 1 Ogólny opis przedmiotu zamówienia

Zamówienie obejmuje projekt, wykonanie, dostawę i uruchomienie kompletu nowych form wtryskowych do dziewięciu odrębnych typów części autostrzykawki. Każdy z dziewięciu typów ma być możliwy do produkcji zarówno z PP, jak i z ABS, przy czym Wykonawca zobowiązany jest do utrzymania zadanych parametrów co najmniej dla ABS. Zakres obejmuje wszystkie niezbędne wkładki lub inne rozwiązania kompensacji różnic materiałowych, napędy, adaptery i wyposażenie.

Wykaz dziewięciu elementów, ich oznaczenia i masy referencyjne dla ABS zawiera załącznik nr 1B na oddzielnej stronie zapytania. Liczba form i podział gniazd wynikają z koncepcji wykonawcy, obejmującej pełny zakres dziewięciu detali, a nie z liczby pojedynczych narzędzi. Co najmniej jedno gniazdo dla każdego typu; nie wymaga się dziewięciu detali w jednym cyklu.

Wymagana kompatybilność z Borche BS150 Economic, siła zamknięcia 1500 kN. Koncepcja zakłada stalowe formy, zimny kanał, poler techniczny, wymienne normalia i mechanizmy uwalniania gwintów lub podcięć adekwatne do geometrii. Dopuszcza się równoważne materiały i standardy zgodnie ze specyfikacją po NDA. Nie narzuca się producenta ani kraju pochodzenia form.

Wykonawca zapewnia projekt form, próby i korekty, minimum 50 prawidłowych próbek każdego typu w każdym z dwóch materiałów, raporty pomiarowe, próbę pracy na maszynie docelowej i montażu obu wersji tłoka, kompletną dokumentację 2D i 3D, prawa do rezultatów, transport, rozładunek, uruchomienie oraz szkolenie.

Zestaw form musi umożliwiać wyprodukowanie co najmniej 300 000 zgodnych egzemplarzy każdego z dziewięciu elementów, przy prawidłowej eksploatacji i konserwacji; minimum 6 miesięcy gwarancji od odbioru końcowego, okres z oferty punktowany według zapytania. Termin realizacji całości do 6 miesięcy. Płatności proponowane w projekcie umowy: 30% / 50% / 20%.

Dane niepubliczne: geometria, wymiary, tolerancje, materiały prób, wersje CAD, szczegółowe parametry form i interfejsy maszyny. Udostępniane bezpłatnie po NDA w ciągu 2 dni roboczych, według rozdziału V zapytania. Cena musi obejmować ich pełny zakres. Podpisanie NDA nie daje pierwszeństwa ani prawa do negocjacji indywidualnych wymagań. Istotne wyjaśnienia lub zmiany danych przekazuje się wszystkim uprawnionym oferentom w tej samej wersji.

Załącznik nr 1B Wykaz elementów i masy dla ABS

Zestaw form do produkcji dziewięciu elementów autostrzykawki. Masy referencyjne dotyczą. Rysunki są poglądowe; szczegółowa dokumentacja techniczna jest udostępniana po podpisaniu NDA.

Kod i ID	Masa ABS w g	Rysunek poglądowy
K1 / D01	31,93	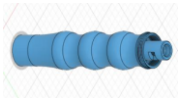
N1 / D02	7,05	
N2 / D04	2,14	
T1 / D03	1,87	
P1 / D05	3,50	
Z1 / D08	0,92	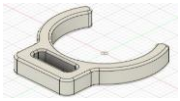
B1 / D06	0,19	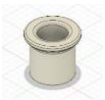
T2 / D07	2,07	
T3 / D09	4,43	

Wymagana trwałość zestawu: możliwość wyprodukowania co najmniej 300 000 egzemplarzy każdego elementu. Możliwa produkcja z PP i ABS. Masy dla PP mogą różnić się od podanych mas dla ABS.