Schelby Jean-Baptiste

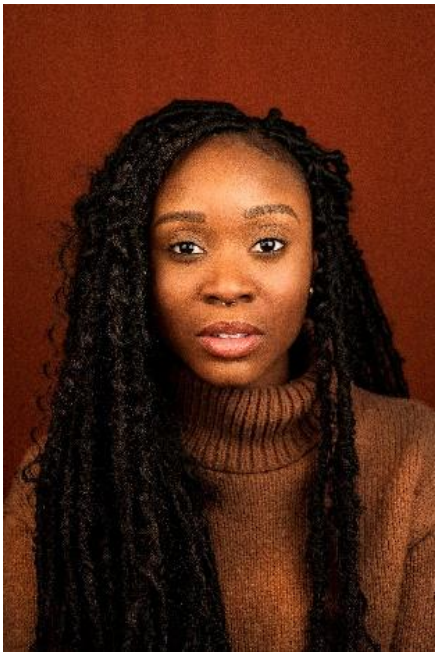

DESCRIPTION
Cheveux | Noirs
Yeux | Bruns
Taille | 5’8''
Langues | Français, anglais, créole

INTERPRÉTATION

TÉLÉVISION

Angles morts	Rôle : Roseline Toussaint | Réal. : Rafaël Ouellet et Mathieu Cyr | A Média | ICI Tou.tv | 2026
Les Crues	Rôle : Karen | Réal. : Isabelle Garneau | Groupe Juste pour divertir| Crave | 2025
Malgré moi	Rôle : Daphné| Réal. : Maxime Beauchamp | Wookey Films | ICI Radio-Canada Télé | 2025
LOL 12	Rôles multiples | Réal. : Francis Piquette | Groupe Juste pour divertir | TVA | 2025
BYE BYE 2024	Rôle : Sketch Poilievre de Noël | Réal. : Simon-Olivier Fecteau | À Média | ICI Radio-Canada Télé | 2024
Alertes 4	Rôle : Roseline Carmant | Réal. : Mathieu Handfield | Pixcom | TVA | 2023, 2024
Cérébrum 3	Rôle : Rachel Simon | Réal. : Guy Édoin | Sphère Média | ICI Radio-Canada Télé | 2023
In Memoriam	Rôle : Fanny | Réal. : Marie-Claude Blouin et Félix Tétreault | Passez Go | Crave, Noovo | 2023
Bye bye	Rôle : Schelby | Réal. : Simon-Olivier Fecteau et autres | A Média | ICI Radio-Canada Télé | 2022, 2023
Fragments	Rôle : Céleste Bibeau | Réal. : Claude Desrosiers | Amalga | ICI Radio-Canada Télé | 2022
Padre	Rôle : Catherine Dieujuste | Réal. : Jim Donovan | Toros | UNIS | 2022
Moi non plus! 1 et 2	Rôle : Nadia | Réal. : Charles-Olivier Michaud, Guillaume Lonergan | Encore Télévision | Noovo | 2021, 2022
L’Échappée 5 et 7	Rôle : Chloé Fontaine | Réal. : Multiples | Amalga | TVA | 2020 à 2022
Entre deux draps 2	Rôle : Julianne | Réal. : François St-Amant | KOTV | Noovo | 2021
Zoomizoom	Rôle : Léa | Réal. : Alain Jacques | Téléfiction | ICI Tou.tv, CBC | 2021
Piégés	Rôle : Sabine Bazin | Réal. : Yannick Savard | Duo Productions | Club illico | 2021
Une autre histoire 2 et 3	Rôle : Policière BV | Réal. : Brigitte Couture, Jean Bourbonnais | Sphère Média | ICI Radio-Canada Télé | 2019, 2020
Pour toujours plus un jour	Rôle : Fanny | Réal. : Marie-Claude Blouin | Passez GO | VRAK | 2019
La faille	Rôle : Fanette | Réal. : Patrice Sauvé | Pixcom | TVA | 2019
Unité 9	Rôle : Trécée Coicou | Réal. : Jean-Philippe Duval | Aetios Prod. | ICI Radio-Canada Télé | 2018
L’heure bleue	Rôle : Marie-Carmel | Réal. : Stéphan Beaudoin | Productions de l'Ardoise | TVA | 2018
Victor Lessard	Rôle : Sara | Réal. : Patrice Sauvé | Pixcom | Club illico | 2017
Sur-Vie	Rôle : Stéphanie Pierre | Réal. : Yves Christian Fournier | Aetios Prod. | Séries+ | 2016
30 vies	Rôle : Kimberley | Réal. : Multiple | Aetios Prod. | ICI Radio-Canada Télé | 2016
Trauma	Rôle : Sivélia | Réal. : François Gingras | Aetios Prod. | ICI Radio-Canada Télé | 2013

CINÉMA

Sortie de zone	Rôle : Marianne | Réal. : Rachel Graton, Louis Morissette | KO24 | Les Films Opale | 2025
Tous les jours de mai	Court-métrage | Réal. : Myriam Charles | Embuscade Films | 2023
Cette maison	Rôle : Terra | Réal. : Myriam Charles | Embuscade Films | 2021
Pas de fantôme à la morgue	Court-métrage | Rôle : Keity Richardson | Réal. : Marilyn Cooke | La 115e | 2021
Il n'y a pas de faux métier	Rôle : Amandine | Réal. : Olivier Godin | Production Chez Trop | 2019
Le plus beau pays du monde	Rôle : Roselyne | Réal. : Ky Nam Le Duc | Les Films de l'Autre | 2018
Scratch	Rôle : Wendy | Réal. : Sébastien Godron | Films Camera Oscura | 2016

THÉÂTRE

Qui veut la peau d'Antigone?	Rôle : Ismène | M.e.s. : Philippe Racine | Espace Libre | 2018
The Tempest	Rôle : Trinculo | M.e.s. : Martha Ross | Théâtre Clarke | 2018
Yerma	Rôle : Yerma | M.e.s. : Manolis Antoniou et Diane Robert | Théâtre Cazalet | 2017
V-Cards	Rôle : Mélanie et Victoria | M.e.s. : Dean Fleming | Théâtre Clarke | 2016

NUMÉRIQUE

Je voudrais qu'on m'efface 1 à 3	Série web | Rôle : Louise | Réal. : Eric Piccoli | Babel Films | ICI Tou.tv | 2020 à 2026
Soupir	Série web | Rôle : Lauriane | INIS | 2020
Polyvalente	Série web | Rôle : April | Réal. : Sébastien Landry et Laurence Baz Morais | La Guérilla | TV5, UNIS | 2017
Mère-fille	Série web | Rôle : Journaliste | Réal. : Lyne Charlebois | KOTV | ICI Tou.tv | 2018

ANIMATION

TÉLÉVISION

Dans l'œil de la fête !	Série documentaire | Animatrice | Réal. : Mathieu Fontaine, Érika Reyburn | Productions Mustang | TV5 | 2024
La soirée Mammouth 6 à 8	Coanimatrice | Réal. : Multiples | Attraction Images | Télé-Québec | 2022 à 2024
La vie est un carnaval	Collaboratrice | Réal. : Luc Sirois, Khoa Lê | Urbania | TV5 UNIS | 2023

NUMÉRIQUE

Femmes qui résonnent	Balado | Co-animatrice | 3 épisodes | Disques Juliette | 2024
Pourquoi tu restes	Série web documentaire | Animatrice | Réal. : T. de Reyer | UGO Média | telequebec.tv | 2023
Pa t'mentir 1 et 2	Animatrice | Réal. : Marilyn Cooke | Trio Orange | ICI Tou.tv | 2021 à 2023

ECRITURE

TÉLÉVISION

Pa t'mentir 1 et 2	Idéatrice et co-scénariste | Réal. : Marilyn Cooke | Trio Orange | ICI Tou.tv | 2021 à 2023

LITTÉRATURE

Ma première fois	Recueil de nouvelles | Co-autrice | Les Éditions de La Bagnole | 2022

FORMATION

Performance théâtrale	Université Concordia | 2015 à 2018
Créer un personnage (huit semaines)	Gilles Plouffe | 2015
Formation intensive d'une semaine	École nationale de théâtre du Canada | 2014

PRIX ET MENTIONS

Gala des prix Gémeaux	Nomination Meilleur rôle de soutien dans une émission ou série produite pour les médias numériques : dramatique, comédie, jeunesse | Je voudrais qu'on m'efface | 2023
Gala des prix Gémeaux	Nomination Meilleure animation : jeunesse | La soirée Mammouth | 2022, 2023, 2025
Gala des prix Gémeaux	Prix Gémeaux de la relève | 2022
Gala des prix Gémeaux	Nomination Meilleure animation pour une émission ou série produite pour les médias numériques : variétés, magazine | Pa t'mentir | 2022
Gala Les Zapettes d'or	Nominations catégorie Révélation | Pa t'mentir et Piégés | 2022
Gala Dynastie	Nomination Actrice de l'année | 2019, 2020, 2022
NYC Web Fest	Nomination Meilleure actrice de soutien | Je voudrais qu'on m'efface | 2021
Gala Québec Cinéma	Nomination Meilleure actrice de soutien | Scratch | 2016