

Área Lote (m²)	Área Bruta Construção Permitida (m²)	Nº Fogos
1043.00	237.00	1

Nº Pisos	Cércea (m)	Cota Soleira (m)
2+cave	6.50	30.50

Área Implant. (m²)	Área Bruta Construção (m²)		Área Bruta Cave (m²)	Área Técnica (m²)	Área Piscina (m²)
	Piso 0	Piso 1			
168.00	168.00	65.70	68.45	10.25	38.00
	233.70				

Área de Terraço Coberto (m²)
33.80

A cota de soleira 0.00 corresponde à cota topográfica 30.50
 Todas as medidas deverão ser confirmadas em obra.

REV.	DATA	DESCRIÇÃO	LEVANTOU	DESENHOU
C	Fevereiro 2016	EMISSÃO PARA LICENCIAMENTO		
B	Junho 2006	EMISSÃO PARA LICENCIAMENTO		
A	Março 2006	EMISSÃO PARA LICENCIAMENTO	B&M Desenhadores, Lda	José Lopes Silva

Localização - Lote 1151, Sítio de Vale do Lobo, Almancil		
Projecto de Legalização de Alterações de uma Moradia Unifamiliar com Piscina e Portões de Entrada		
PLANTA DE IMPLANTAÇÃO	Definitivo	ARQ-LIC-01
		Escala 1:200

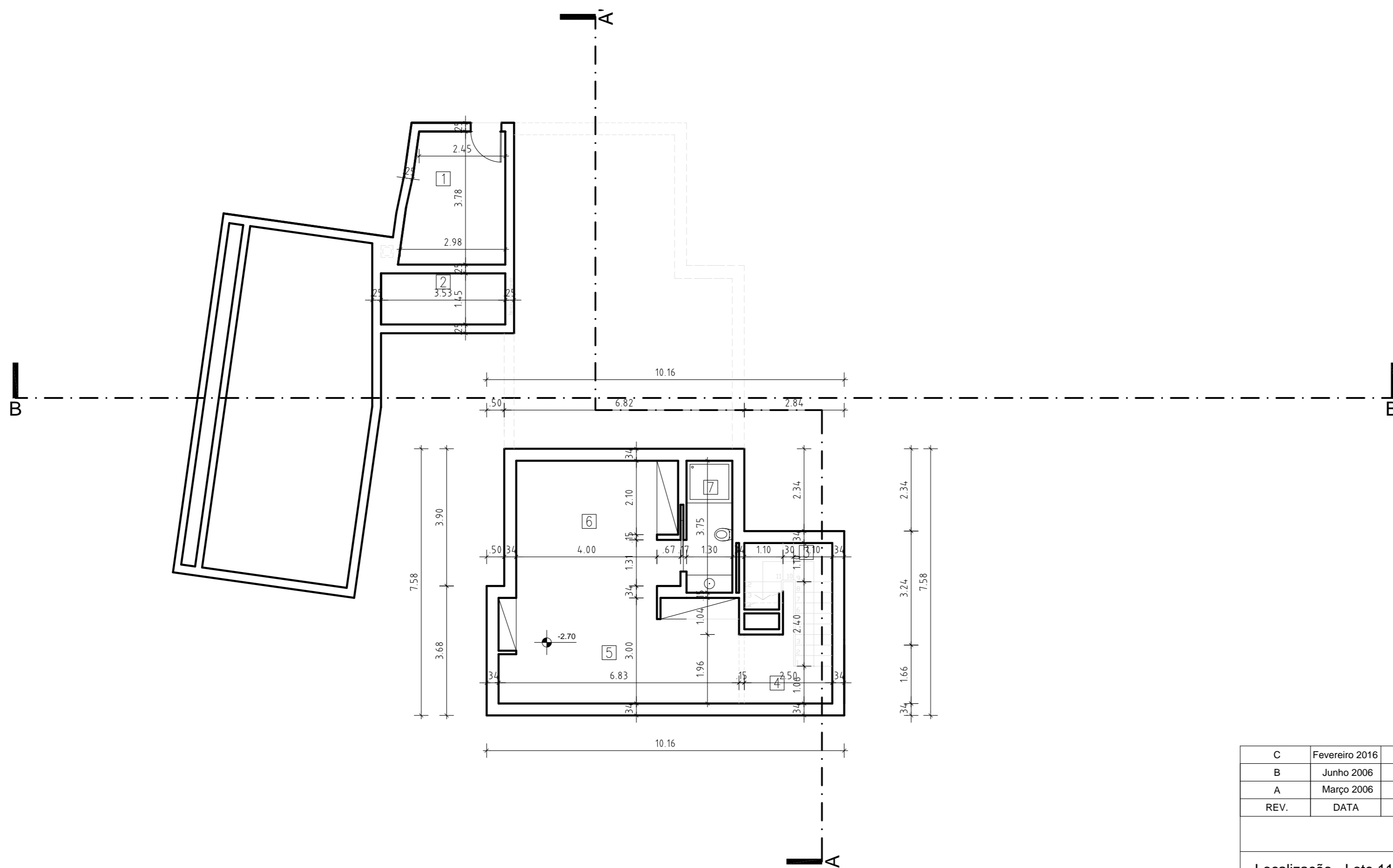

- 1 - Máquinas da piscina 10.25 m²
- 2 - Tanque de compensação 5.10 m²
- 3 - Acesso ao R/C 6.40 m²
- 4 - Hall 4.75 m²
- 5 - Arrecadação geral 20.50 m²
- 6 - Arrecadação de roupa 16.45 m²
- 7 - Inst. sanitária 4.90 m²

Nota:
A cota de soleira 0.00 corresponde à cota topográfica 30.50
Todas as medidas deverão ser confirmadas em obra.

C	Fevereiro 2016	EMISSÃO PARA LICENCIAMENTO		
B	Junho 2006	EMISSÃO PARA LICENCIAMENTO		
A	Março 2006	EMISSÃO PARA LICENCIAMENTO	B&M Desenhadores, Lda	José Lopes Silva
REV.	DATA	DESCRIÇÃO	LEVANTOU	DESENHOU
Localização - Lote 1151, Sítio de Vale do Lobo, Almancil				
Projecto de Construção de Moradia e Piscina			Definitivo	
PLANTA DA CAVE				ARQ-LIC-02
				Escala 1:100

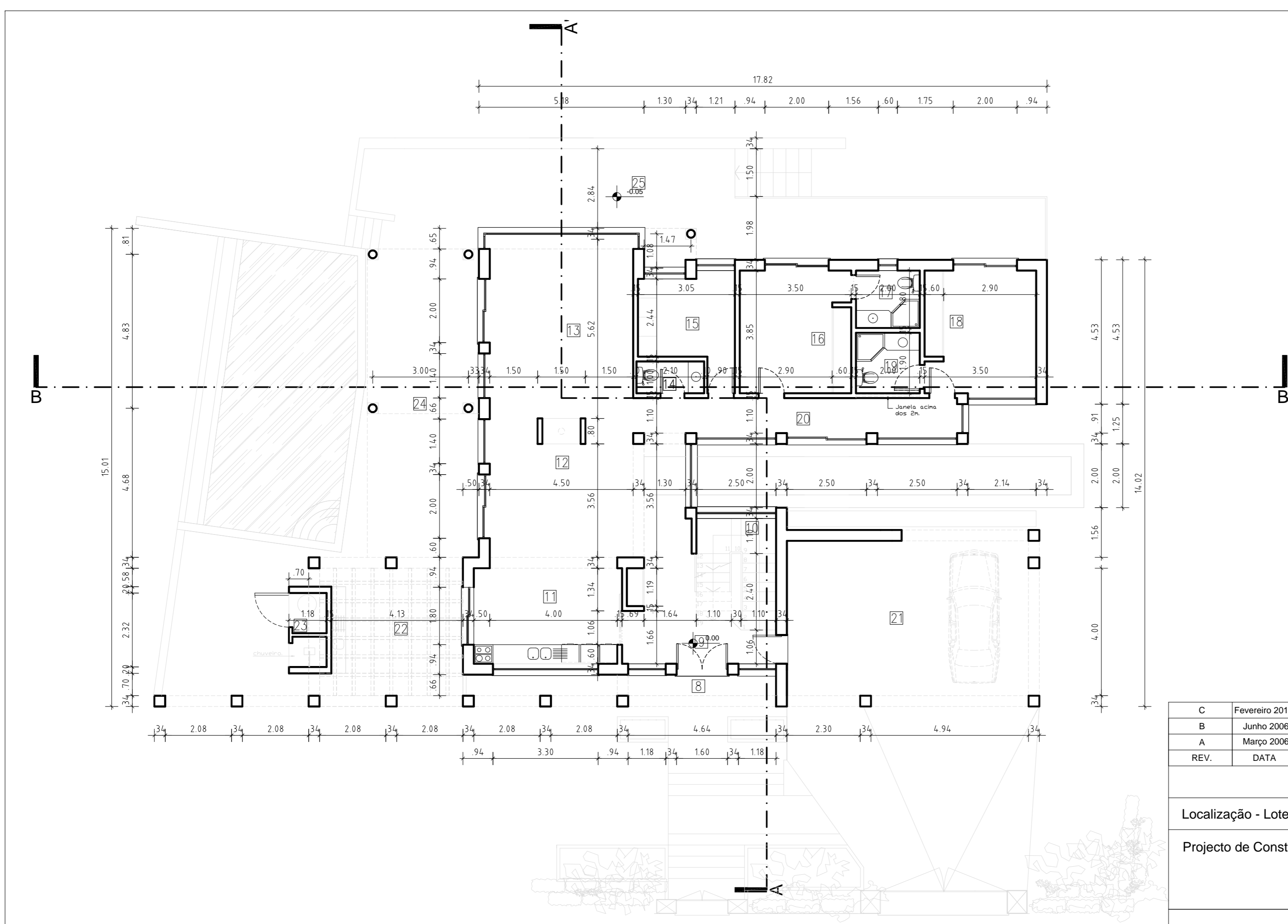

- 8 - Galeria descoberta 9.82 m²
- 9 - Hall de entrada 14.50 m²
- 10 - Acesso ao piso "1" 8.05 m²
- 11 - Cozinha 13.65 m²
- 12 - Zona de refeições 19.60 m²
- 13 - Zona de estar 26.10 m²
- 14 - Lavabo social 2.15 m²
- 15 - Lavandaria 8.75 m²
- 16 - Quarto 1 13.50 m²
- 17 - Inst. sanitária 3.60 m²
- 18 - Quarto 2 13.50 m²
- 19 - Inst. Sanitária 3.80 m²
- 20 - Distribuição 14.30 m²
- 21 - Abrigo p/carro 43.87 m²
- 22 - Zona de barbeque 16.40 m²
- 23 - Ar cond. e aquec. de águas ... 2.75 m²
- 24 - Pátio coberto 33.80 m²
- 25 - Pátio descoberto 61.40 m²

Nota:
A cota de soleira 0.00 corresponde à cota topográfica 30.50
Todas as medidas deverão ser confirmadas em obra.

C	Fevereiro 2016	EMISSÃO PARA LICENCIAMENTO		
B	Junho 2006	EMISSÃO PARA LICENCIAMENTO		
A	Março 2006	EMISSÃO PARA LICENCIAMENTO	B&M Desenhadores, Lda	José Lopes Silva
REV.	DATA	DESCRIÇÃO	LEVANTOU	DESENHOU
Localização - Lote 1151, Sítio de Vale do Lobo, Almancil				
Projecto de Construção de Moradia e Piscina			Definitivo	
PLANTA DO R/CHÃO			ARQ-LIC-03	
			Escala	1:100

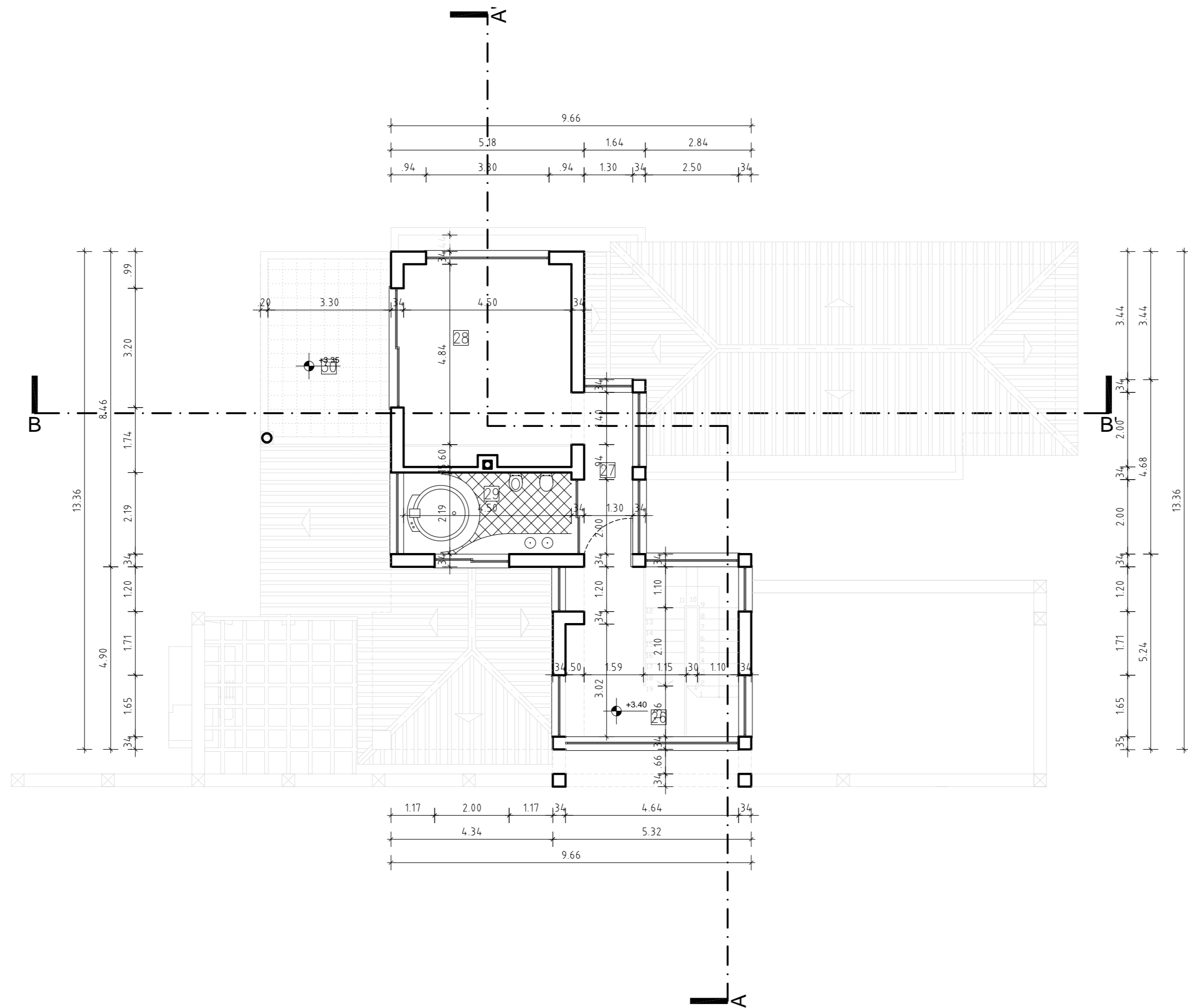

26 - Hall	9.36 m ²
27 - Antecâmara	5.65 m ²
28 - Suite principal	24.00 m ²
29 - Inst. sanitária	9.65 m ²
30 - Terraço descoberto	16.05 m ²

Nota:
A cota de soleira 0.00 corresponde à cota topográfica 30.50
Todas as medidas deverão ser confirmadas em obra.

C	Fevereiro 2016	EMISSÃO PARA LICENCIAMENTO		
B	Junho 2006	EMISSÃO PARA LICENCIAMENTO		
A	Março 2006	EMISSÃO PARA LICENCIAMENTO	B&M Desenhadores, Lda	José Lopes Silva
REV.	DATA	DESCRIÇÃO	LEVANTOU	DESENHOU
Localização - Lote 1151, Sítio de Vale do Lobo, Almancil				 VALE DO LOBO ALGARVE
Projecto de Construção de Moradia e Piscina			Definitivo	
PLANTA DO 1º ANDAR				ARQ-LIC-04
				Escala 1:100

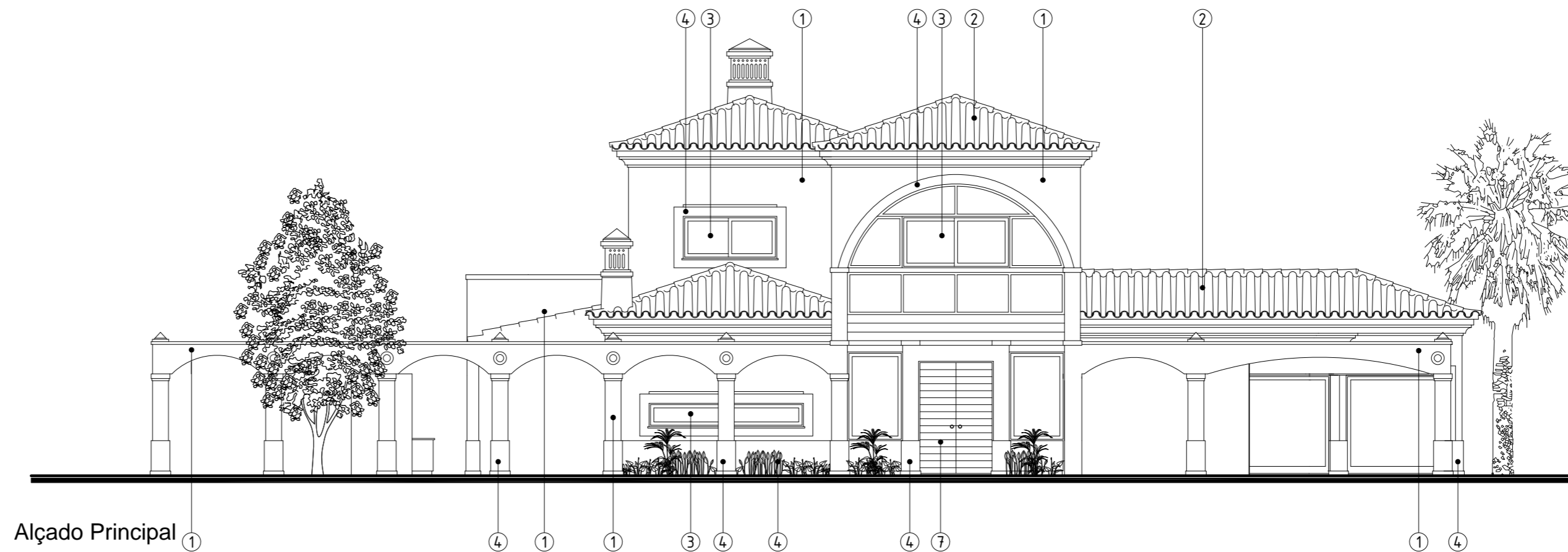

Alçado Principal

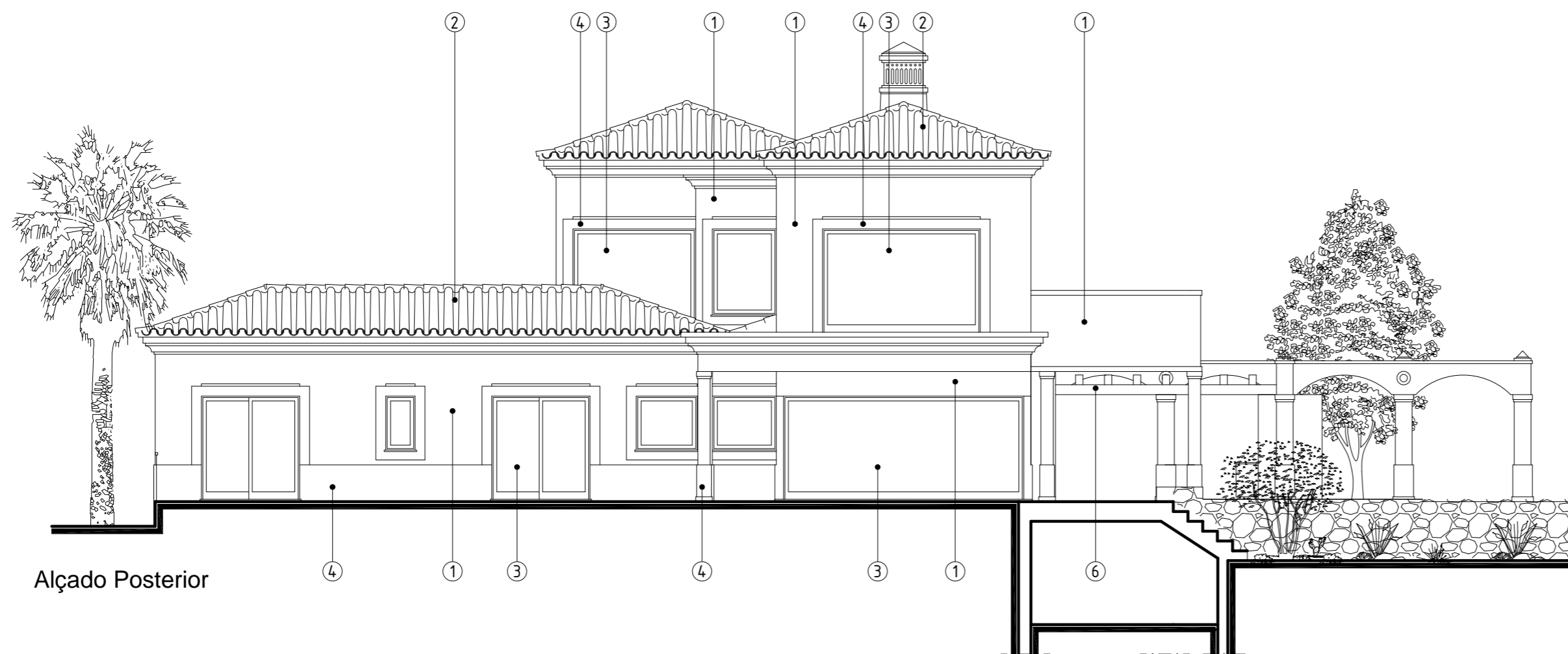

Alçado Posterior

- ① Reboco pintado a tinta texturada na cor Rosa Claro.
- ② Cobertura em telha de canudo tipo Stª Catarina.
- ③ Caixilharia em alumínio termolacado na cor branco, peitoril em moleanos amaciado.
- ④ Guarnição de vãos e socos em reboco pintado na cor Branca.
- ⑤ Guardas em ferro forjado com corrimão em madeira envernizada.
- ⑥ Pérgola em madeira natural envernizada assente em pilares rebocados e pintados na cor Rosa Claro.
- ⑦ Porta em madeira natural com puxadores em aço inox.

REV.	DATA	DESCRIÇÃO	LEVANTOU	DESENHO
C	Fevereiro 2016	EMISSÃO PARA LICENCIAMENTO		
B	Junho 2006	EMISSÃO PARA LICENCIAMENTO		
A	Março 2006	EMISSÃO PARA LICENCIAMENTO	B&M Desenhadores, Lda	José Lopes Silva

Localização - Lote 1151, Sítio de Vale do Lobo, Almancil		
Alçados Principal e Posterior	Definitivo	
		ARQ-LIC-06
		Escala 1:100

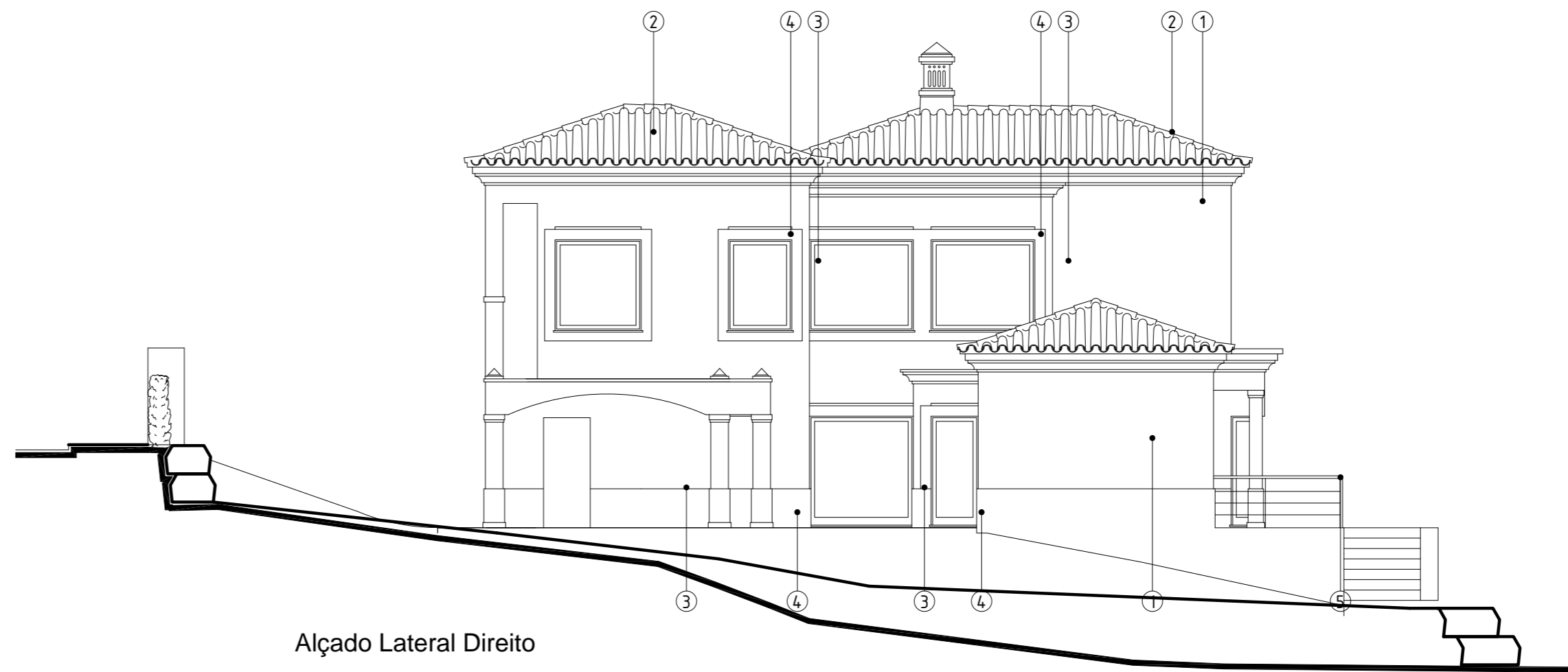

Alçado Lateral Direito

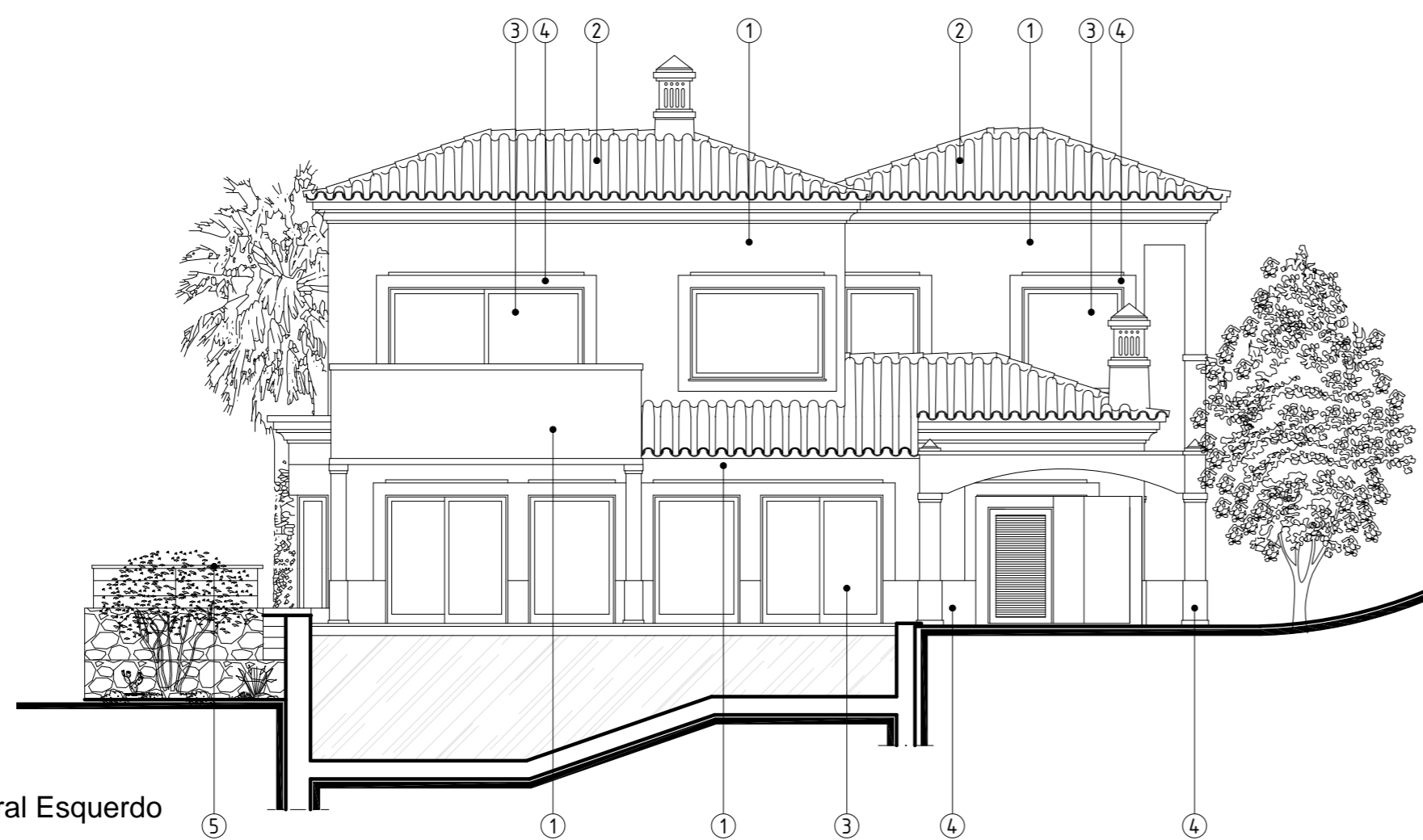



Alçado Lateral Esquerdo

- ① Reboco pintado a tinta texturada na cor Rosa Claro.
- ② Cobertura em telha de canudo tipo Stª Catarina.
- ③ Caixilharia em alumínio termolacado na cor branco, peitoril em moleanos amaciado.
- ④ Guarnição de vãos e socos em reboco pintado na cor Branca.
- ⑤ Guardas em ferro forjado com corrimão em madeira envernizada.
- ⑥ Pérgola em madeira natural envernizada assente em pilares rebocados e pintados na cor Rosa Claro.
- ⑦ Porta em madeira natural com puxadores em aço inox.

REV.	DATA	DESCRIÇÃO	LEVANTOU	DESENHOU
C	Fevereiro 2016	EMISSÃO PARA LICENCIAMENTO		
B	Junho 2006	EMISSÃO PARA LICENCIAMENTO		
A	Março 2006	EMISSÃO PARA LICENCIAMENTO	B&M Desenhadores, Lda	José Lopes Silva

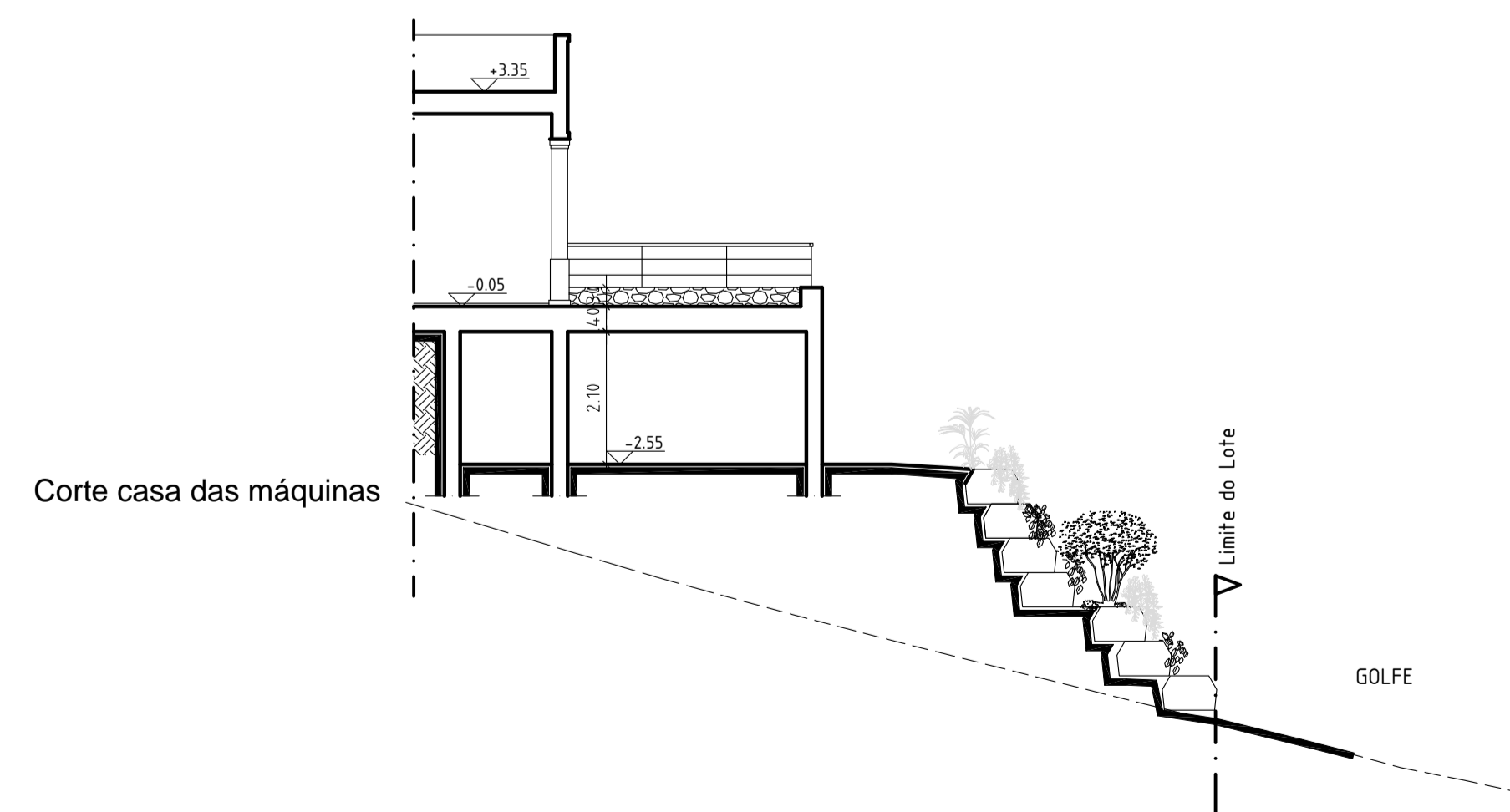
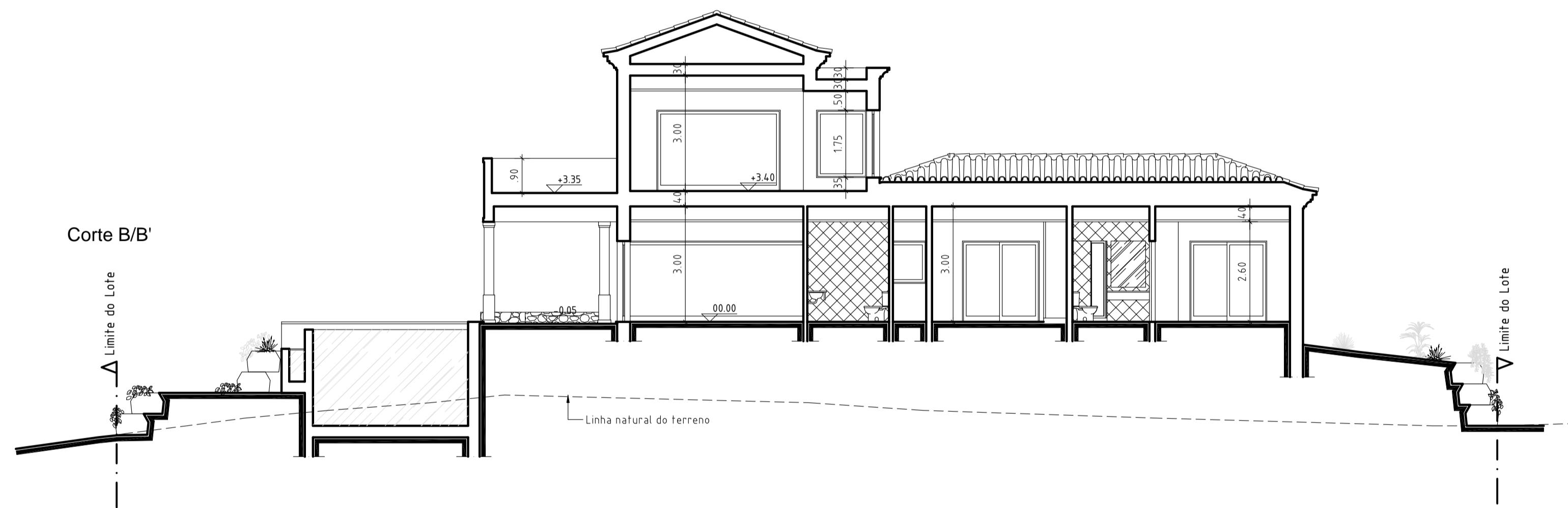
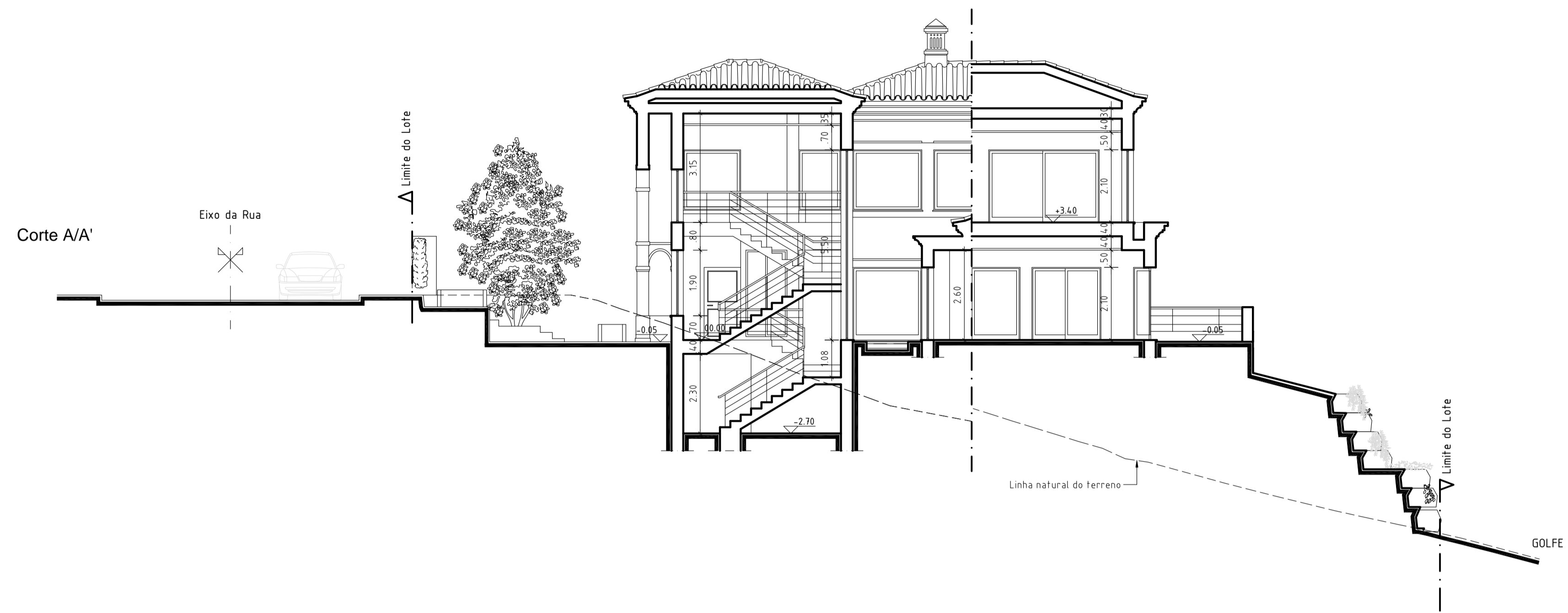
Localização - Lote 1151, Sítio de Vale do Lobo, Almancil		 VALE DO LOBO ALGARVE
Alçados Laterais Direito e Esquerdo	Definitivo	
		ARQ-LIC-07
		Escala 1:100



C	Fevereiro 2016	EMIÇÃO PARA LICENCIAMENTO		
B	Junho 2006	EMIÇÃO PARA LICENCIAMENTO		
A	Março 2006	EMIÇÃO PARA LICENCIAMENTO	B&M Desenhadores, Lda	José Lopes Silva
REV.	DATA	DESCRIÇÃO	LEVANTOU	DESENHO
Localização - Lote 1151, Sítio de Vale do Lobo, Almancil				
Projecto de Construção de Moradia e Piscina			Definitivo	ARQ-LIC-08
CORTE A/A e B/B				Escala 1:100