



MedITEX IVF Note Rilascio

Versione 4.0.4

Caratteristiche

3) MedITEX IVF

a) Lingua

Tutti i tool MedITEX sono ora disponibili anche in ungherese.

Ogni utente può selezionare la lingua che preferisce in “Impostazioni personali”.

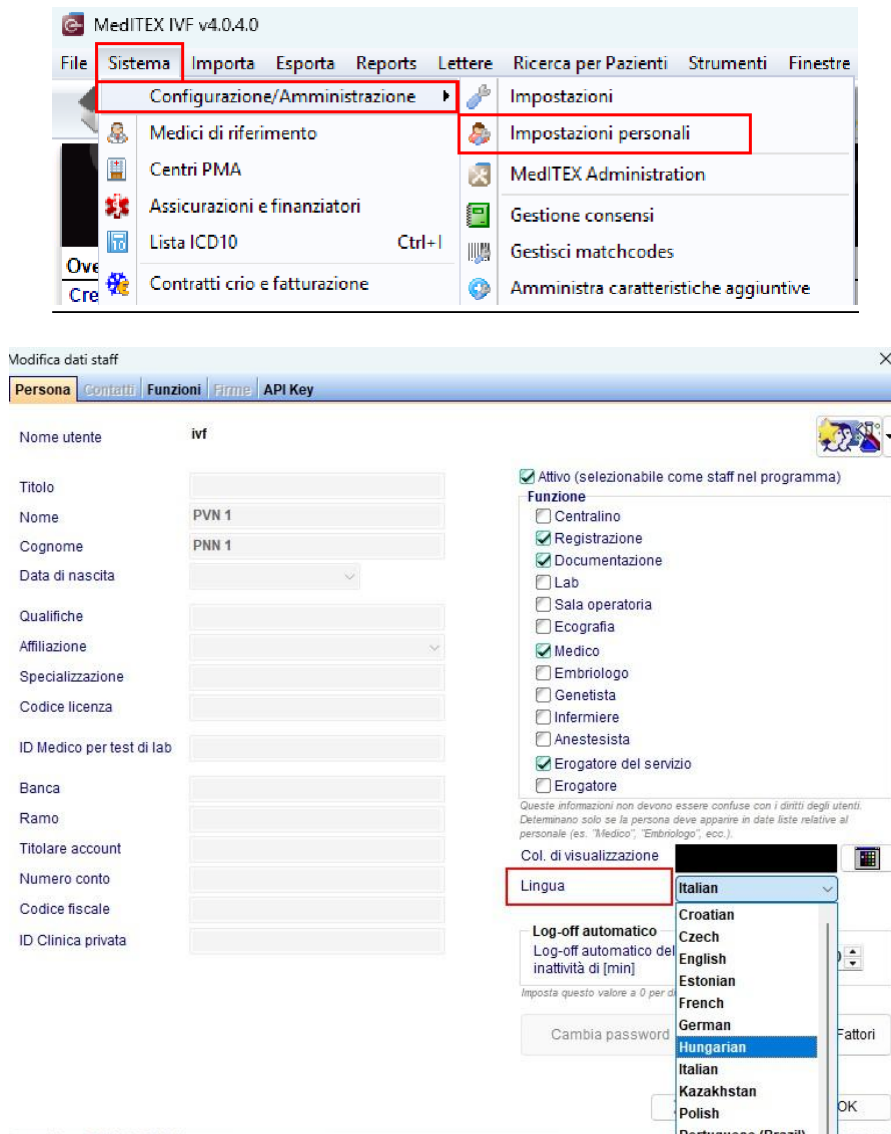

b) Inbox

Nella stampa dei valori di laboratorio ora viene visualizzato anche il “Numero di previdenza sociale” del paziente.



MedITEX IVF Note Rilascio

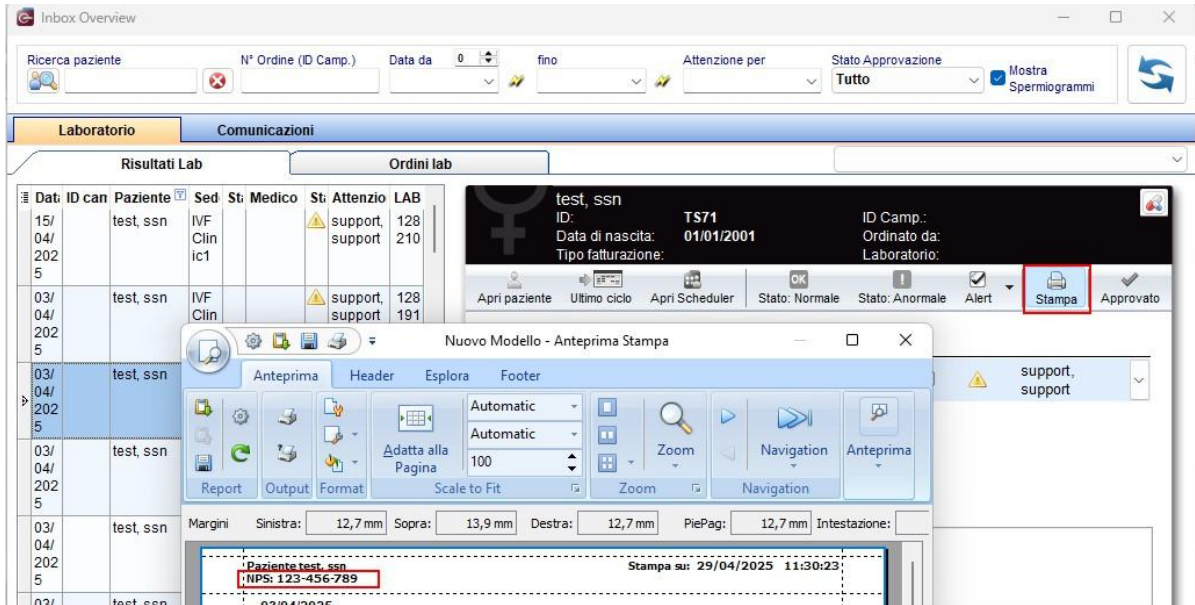

c) Etichette

È stato aggiunto il campo “Numero previdenza sociale” del partner, nei template delle etichette.

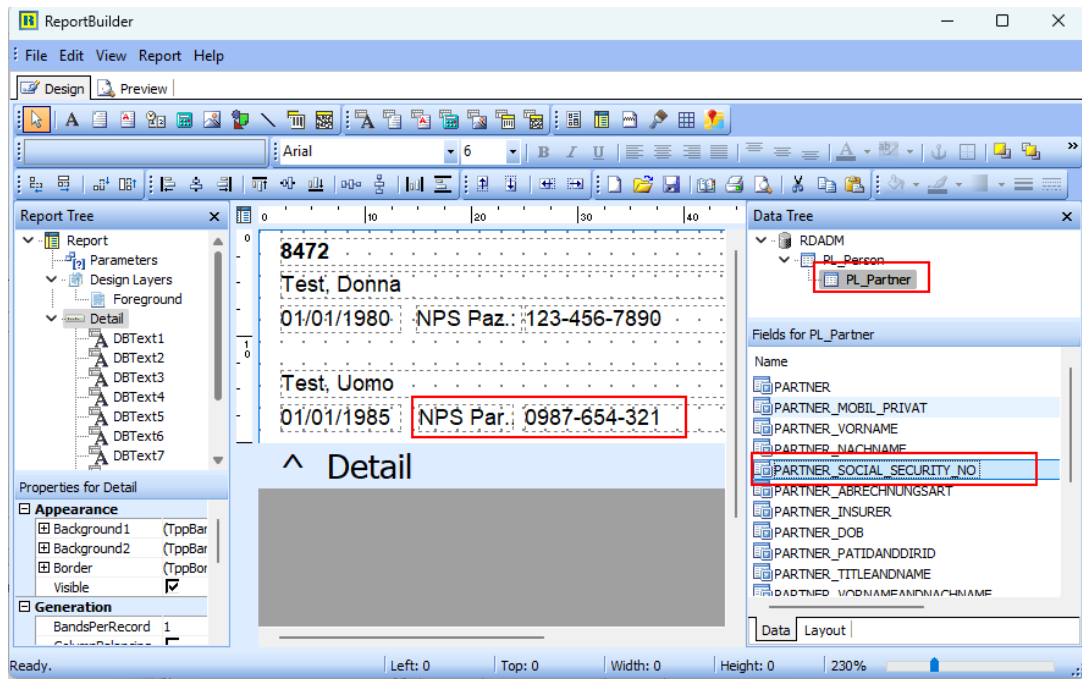

d) Diagnostica laboratorio

Sono state aggiunte due nuove unità di misura per i valori di laboratorio: “ml/min” e “ml/s”

e) Report Editor

Nella tabella della Biopsia testicolare è ora possibile selezionare separatamente la data e l’ora dell’esame



MedITEX IVF Note Rilascio

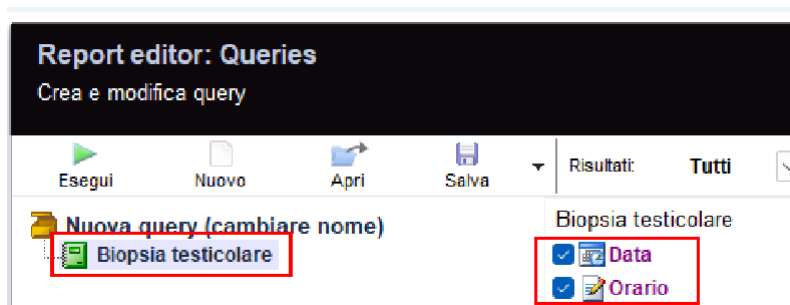

f) Crioconservazione

È stata aggiunta l'opzione "Reimpianto di tessuto ovarico" tra le motivazioni per lo scongelamento di un campione, nella criobanca femminile

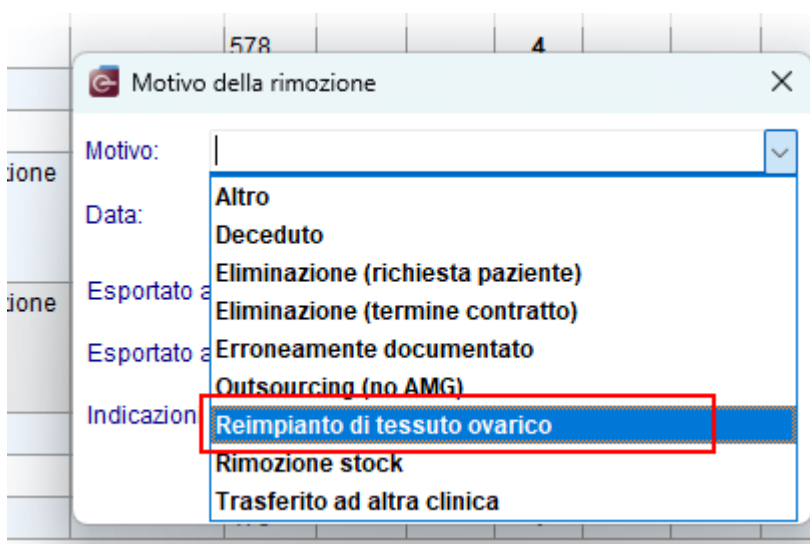

4) MedITEX Scheduler

Tutti gli "Avvisi" che compaiono all'apertura di un paziente in MedITEX IVF sono ora disponibili anche in MedITEX Scheduler. Possono essere visualizzati cliccando sul pulsante "Finestra".

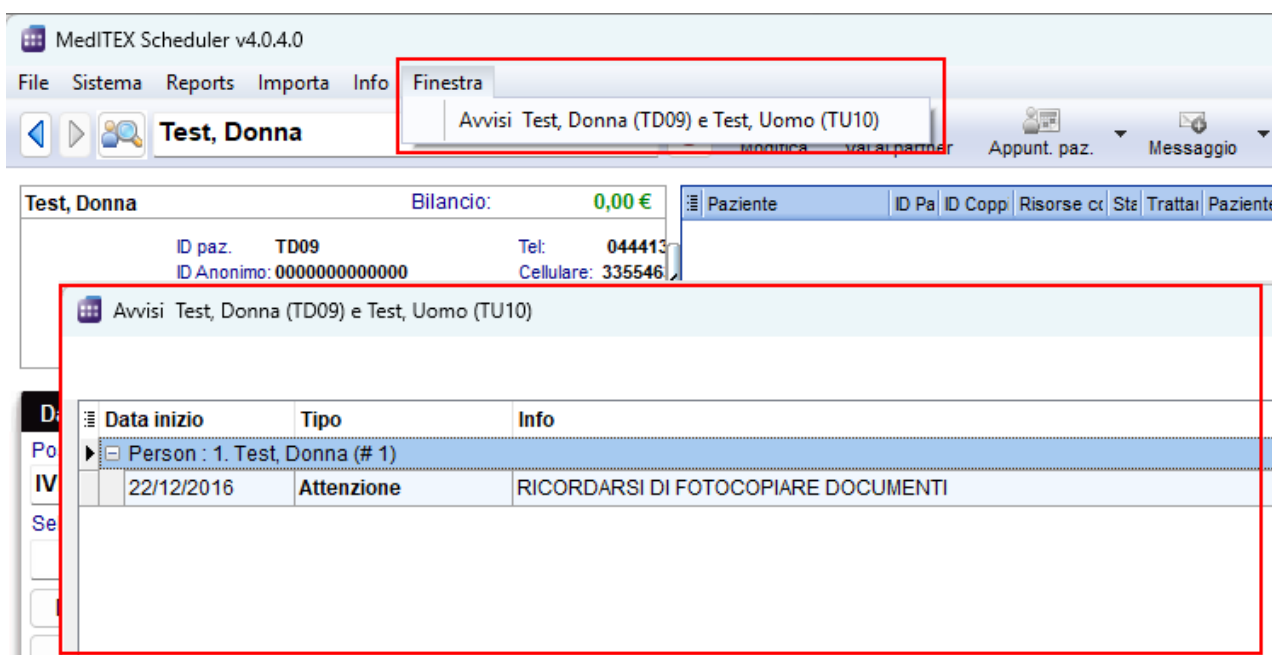



MedITEX IVF Note Rilascio

Inoltre, ora sarà possibile aggiungere automaticamente tra gli “Appuntamenti proposti” anche le ecografie.

Per attivare l’evento basta accedere alla sezione Sistema→Configurazione /Amministrazione→Impostazioni→ Sistema→Collegamenti→Tra prog. MedITEX.

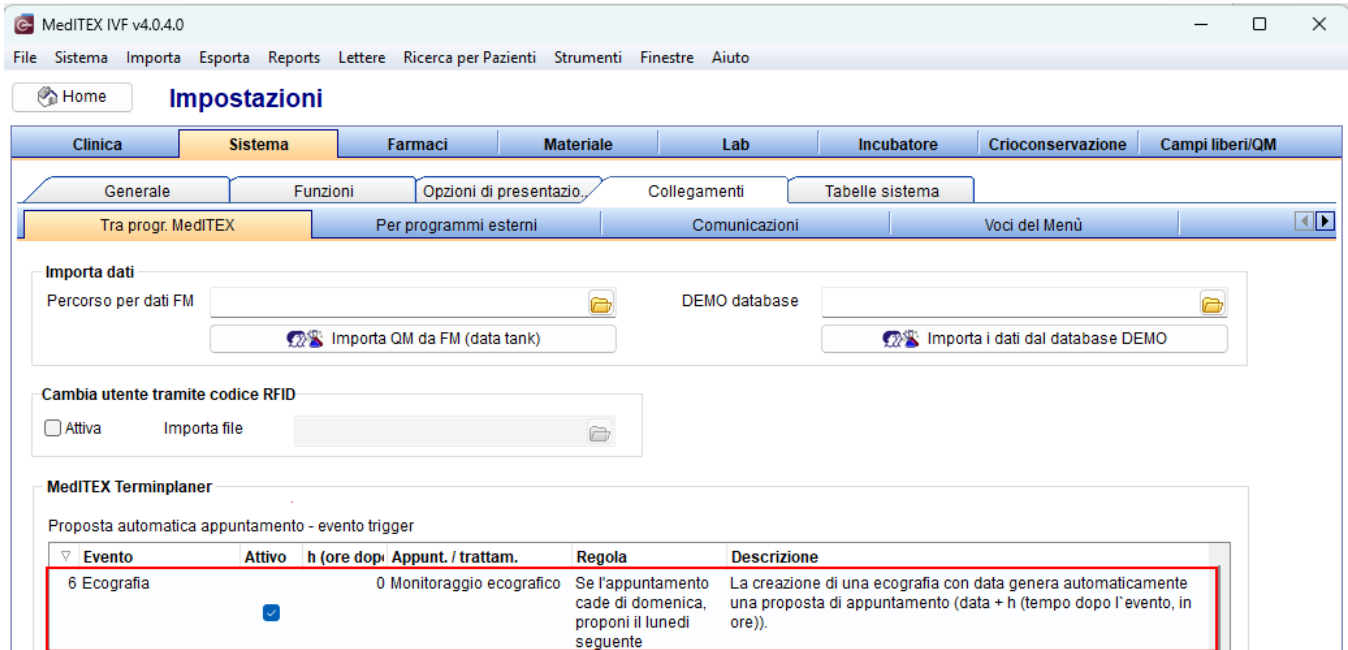

Una volta attivato l’evento, ogniquilvolta in MedITEX IVF viene documentata un’ecografia, ad esempio in un ciclo, verrà automaticamente generata una proposta di appuntamento in MedITEX Scheduler, nella sezione “Appuntamenti proposti”.

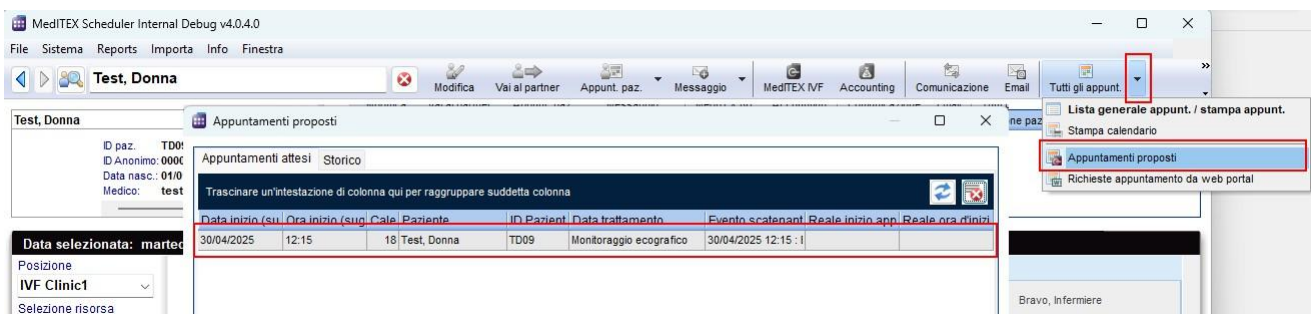

5) Interfacce

Se il vostro MedITEX è collegato con applicazioni che ricevono dati, l’opzione “Invia a App” è stata spostata nel pulsante “Invia Dati” in tutte le sezioni





Bugs

3) MedITEX IVF

a) Generale

Solamente utenti attivi sono ora visualizzati nei campi utente.

Sistemato errore che compariva alla creazione del “Riassunto Ciclo”.

Sistemata la visualizzazione dei caratteri speciali quali, accenti, apostrofi etc.

b) Campi QM

In campi QM “vecchi” di tipo Staff, è ora possibile selezionare anche membri dello Staff disabilitati.

c) Inbox

I commenti registrati per singolo valore di laboratorio sono nuovamente salvati.

d) Cicli

Sistemato errore di visualizzazione del ciclo effettuato nell’overview del ciclo.

Rivista l’impostazione automatica dell’opzione “Ragione Et non effettuato”

La sezione delle allergie, presente nell’overview del ciclo, mostra nuovamente tutte le allergie della coppia.

Sistemato il congelamento di embrioni dalla rappresentazione tabellare della coltura.

e) Terapie programmate

Il giorno che si imposta quando viene creata una nuova voce in terapie programmate, sarà il giorno selezionato nel calendario.

f) Spermiogramma

Sistemato errore che compariva creando uno spermiogramma.

g) Anamnesi

Sistemate le “gravidanze precedenti” collegate erroneamente.

Sistemati i segnalibri del template di Prescrizione farmaci.

h) Report Editor

Sistemata esecuzione delle Macro, presenti in alcune Lettere.

Le righe vuote nei commenti vengono ora nuovamente trasferite nei segnalibri delle lettere.



MedITEX IVF Note Rilascio

i) Conensi

Sistemata la visualizzazione, nella pagina principale, dei cicli pianificati collegati ai consensi.

La creazione di più consensi alla volta è nuovamente possibile.

Sistemata la visualizzazione, nella pagina principale, dei commenti inseriti nei consensi

j) Criocontratti

L'avviso di terminazione del criocontratto non apparirà più se si annulla lo scongelamento dell'ultimo criocarrier collegato, cliccando su "Annulla" nella finestra "Motivo scongelamento".

La sospensione della Fattura non genera più un "numero di fattura"

4) MedITEX Scheduler

Gli SMS possono essere nuovamente segnati come "letti".

5) MedITEX Accounting

Sistemato import del listino prezzi.

Per evitare la creazione di due fatture con lo stesso numero, è stato bloccata la possibilità di creare fatture simultaneamente.

Sistemata la visualizzazione delle colonne IVA e codice IVA.

Corretto messaggio di errore alla documentazione di uno sconto.

6) Dicom

I file non salvati dopo l'importazione vengono ora salvati nuovamente come di consueto nelle rispettive cartelle "Archive" e "Failed"

7) HLZ

Sistemato errore nell'Import via TCP

8) Email

Sistemato l'invio di E-mail da MedITEX per cliniche con più sedi.

9) Data Exporter

Sistemato errore al login.