

PROCESO ADMISIÓN CURSO 2026/2027 ESCUELA MUNICIPAL E.I. LORENCETE

Reserva de plaza

Del 20 al 26 de marzo

Para los niños y niñas que se encuentran matriculados en este curso 2025/2026



Publicación Plazas vacantes

27 de Marzo de 2026



Solicitudes Nueva Admisión

Del 30 de Marzo al 15 de abril

Plazo de alegaciones

10 días hábiles a contar desde el siguiente a la publicación de la lista provisional



Abono derechos inscripción

Del 29 de junio al 3 de julio de 2026

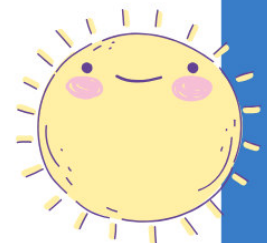

Formalización de matrícula

Del 6 al 17 de julio de 2026

