

WELCOME!

¡BIENVENIDXS!!

COMMUNITY RESILIENCE HUBS: ACTUALIZING COMMUNITY-DRIVEN SOLUTIONS

**CENTROS COMUNITARIOS DE RESILIENCIA: HACIENDO REALIDAD
SOLUCIONES IMPULSADAS POR LA COMUNIDAD**

IN THE CHAT:

What do you do when times are tough (whether that be financial or otherwise)?
What skills, resources, and connections do you draw on?

INTERPRETATION:

This is a bilingual space.
Click the globe to access interpretation.



**VISION
POWER
SOLUTIONS**

EN EL CHAT:

¿Qué haces cuando las cosas se ponen difíciles (ya sean problemas económicos o de otro tipo)? ¿Qué habilidades, recursos y contactos utilizas?

INTERPRETACIÓN

Pon "ESP" enfrente de tu nombre de pantalla para estar en grupos con otros hispanohablantes

Marque el globo para escoger la interpretación

VISION POWER SOLUTIONS

Is organized by... *se organiza por...*

NACRP
National Association of
Climate Resilience Planners



**Facilitating
Power**



TIMELINE/CRONOLOGÍA

2018

**FRAMEWORK ON
COMMUNITY-DRIVEN
CLIMATE RESILIENCE
PLANNING**

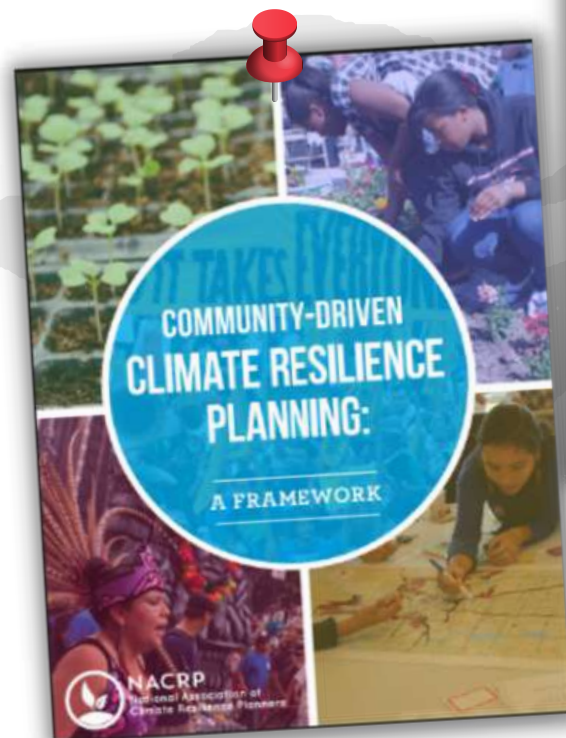

2019

**NACRP GATHERING
& LAUNCH**



2021

**VISION | POWER |
SOLUTIONS**



2023

**FACILITATOR'S
CREDENTIALING
PROGRAM & REFERRAL
NETWORK**



COMMUNITY GOVERNANCE IN PRACTICE:
STRATEGIES FOR STEWARDING
WHAT WE NEED TO LIVE & THRIVE

Guest Speakers:

FEB 20, 2025
12:30 - 3:00 PST

cooperación Santa Ana
ANA URZUA
crece urban farms
ABEL RUIN



Planning into Action:
COMMUNITY POWER IN THE
IMPLEMENTATION OF
SOLUTIONS

AUG 21, 2025
12:30 - 3:00 PST

BLACK EDUCATORS ADVOCACY NETWORK
Jalisa Evans
Charlene Mack



**COMMUNITY-DRIVEN PLANNING
ROOTED IN CULTURE & ECOLOGY**
ENVISIONING A LIVING
DEMOCRACY

MAY 15, 2025
12:30 - 3:00 PST

marcus briggs-cloud
EKVN-YEFOLECV ECO-VILLAGE

Guest Speaker



**VISION
POWER
SOLUTIONS**

**COMMUNITY RESILIENCE HUBS:
ACTUALIZING COMMUNITY-
DRIVEN SOLUTIONS**

NOV 20, 2025
12:30 - 3:00 PST

LOCAL CLEAN ENERGY ALLIANCE
Jessica Tovar



**VISION
POWER
SOLUTIONS**

APPLIED PRACTICE PEER CYPHER

OFFERED AFTER EACH
QUARTERLY WORKSHOP

to apply the insights and tools to
work in our communities

SHARE, DISCUSS &
TROUBLESHOOT

practical challenges and
questions related to community-
driven planning

IMPORTANT TO REGISTER
EARLY!

via the zoom link, and letting us
know if you have a specific
challenge you want to share and
discuss

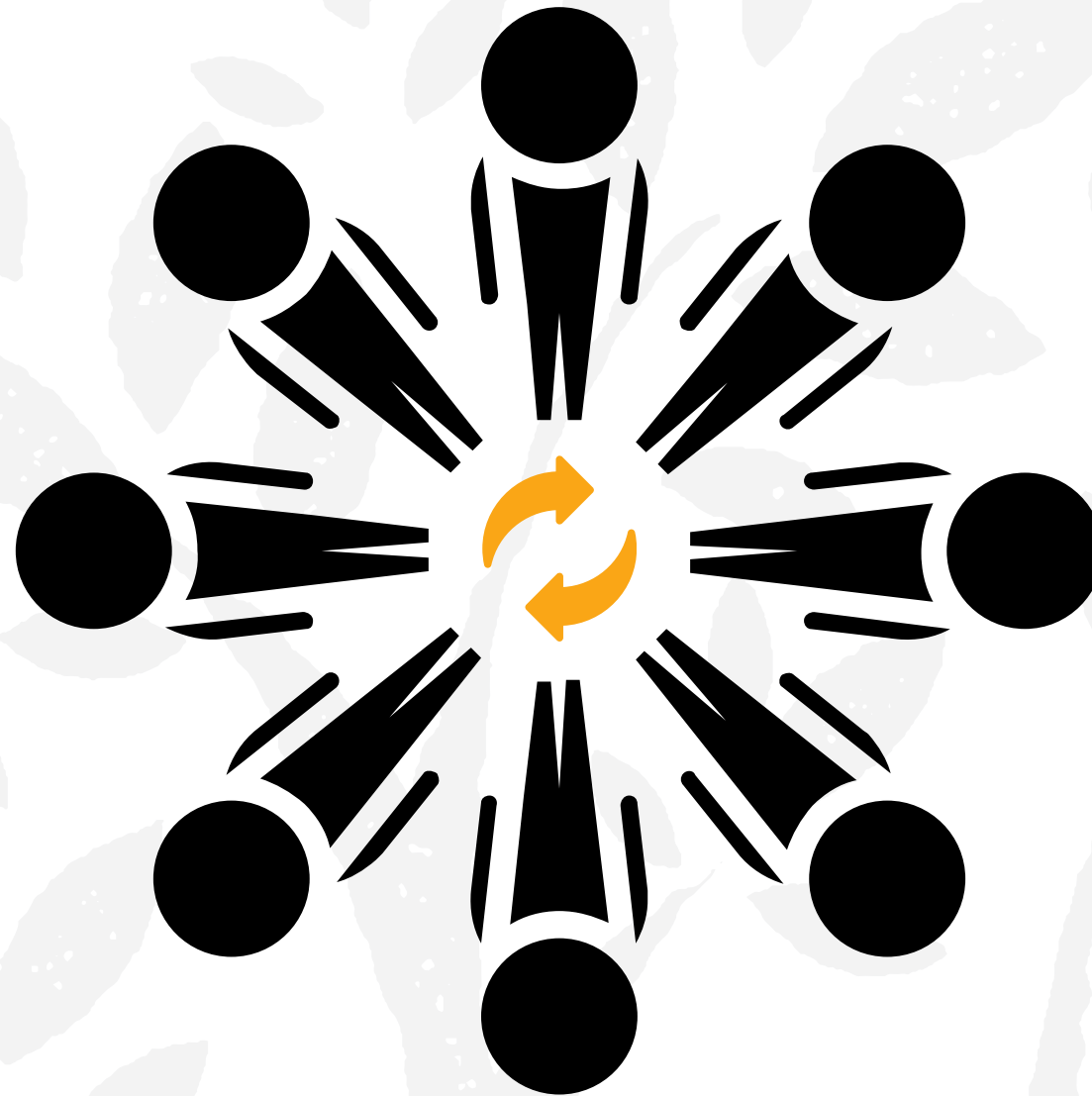

THURSDAY, DEC
4TH

10:30 - 12:00 Pacific time

JUEVES 4 DE
DICIEMBRE

10:30 - 12:00 hora del
pacífico

CÍRCULO DE APRENDIZAJE EN PRÁCTICA

OFRECIDO DESPUÉS DE CADA
TALLER TRIMESTRAL

*aplicar los conocimientos y las
herramientas al trabajo en
nuestras comunidades*

COMPARTIR, DISCUTIR Y
SOLUCIONAR DESAFÍOS

*desafíos prácticos y preguntas
relacionadas con la planificación
impulsada por la comunidad*

¡IMPORTANTE REGISTRARSE
TEMPRANO!

*a través del enlace de zoom e
infórmenos si tiene un desafío
específico que desea compartir y
discutir*

COMMUNITY RESILIENCE HUBS: ACTUALIZING COMMUNITY-DRIVEN SOLUTIONS

LOCAL CLEAN ENERGY ALLIANCE
JESSICA GUADALUPE TOVAR



RAZIEL RAMIL



VISION
POWER
SOLUTIONS

LITTLE MANILA RISING

AGENDA: 1) WELCOME & OVERVIEW
CONECTÁNDOSE ENTRE SÍ Y CON EL CONTENIDO

2) BREAKOUT #1: BUILDING RESILIENCE IN OURSELVES AND OUR COMMUNITIES
DESARROLLANDO RESILIENCIA EN NOSOTROS MISMOS Y EN NUESTRAS COMUNIDADES

3) BREAK (5 MIN)
DESCANSO (5 MIN)

4) GUEST SPEAKERS: JESSICA TOVAR & RAZIEL RAMIL
ORADOR INVITADO: JESSICA TOVAR & RAZIEL RAMIL

5) BREAKOUT #2: BUILDING & SUSTAINING COMMUNITY POWER
CONSTRUYENDO Y MANTENIENDO EL PODER COMUNITARIO

6) CLOSING REFLECTIONS
REFLEXIONES FINALES

CENTROS COMUNITARIOS DE RESILIENCIA: HACIENDO REALIDAD SOLUCIONES
IMPULSADAS POR LA COMUNIDAD



VISION
visión

COMMUNITY-DRIVEN PLANNING

PLANIFICACIÓN DIRIGIDA POR LA COMUNIDAD

poder
POWER



soluciones
SOLUTIONS



BREAKOUT #1

- **Introduce yourself:** Name, pronouns, place, organization
- **Share:** How do you define resilience in your community? What are the elements?
- **And:** Based on where you are currently in the process, What resources are needed to create a resilience hub for your community?

CONVERSACIÓN #1

- **Preséntese:** Nombre, pronombres, lugar de residencia, organización
- **Comparta:** ¿Cómo define la resiliencia en su comunidad? ¿Cuáles son sus elementos?
- **Además:** Según la etapa en la que se encuentre su comunidad, ¿qué recursos necesita para crear un centro de resiliencia?



BREAK



DESCANSO



WELCOME!

LOCAL CLEAN ENERGY ALLIANCE
JESSICA GUADALUPE TOVAR



RAZIEL RAMIL



LITTLE MANILA RISING

¡¡BIENVENIDAS!!

BREAKOUT #2

- **What impacted you** from the stories shared? Any insights that apply to the work in your community to cultivate resilience?
- **What are some ways we can build collective power** to resource resilience?

CONVERSACIÓN #2

- **¿Qué te impactó** de las historias compartidas? ¿Alguna idea que puedas aplicar al trabajo en tu comunidad para fomentar la resiliencia?
- **¿Cuáles son algunas maneras de construir un poder colectivo** para fortalecer la resiliencia de los recursos?

Thank you!

¡Gracias!

**SHARE YOUR FEEDBACK
COMPARTIR RETROALIMENTACIÓN**

**VISION
POWER
SOLUTIONS**