CASABOHA

MARSEILLE

71, Avenue des Goumiers - Marseille - 8ème arrondissement

Logement N° :	**42 Santorin**
Type :	**T3**
Etage :	**R+4**

TABLEAU DES SURFACES :

SEJOUR / CUISINE	27.67 m²
CHAMBRE 1	10.84 m²
CHAMBRE 2	12.30 m²
DEGAGEMENT	6.94 m²
SALLE D'EAU	5.31 m²
WC	1.40 m²
Surface habitable	**64.46 m²**
TERRASSE 1	61.43 m²
TERRASSE 2	10.08 m²
Surface annexe	**71.51 m²**

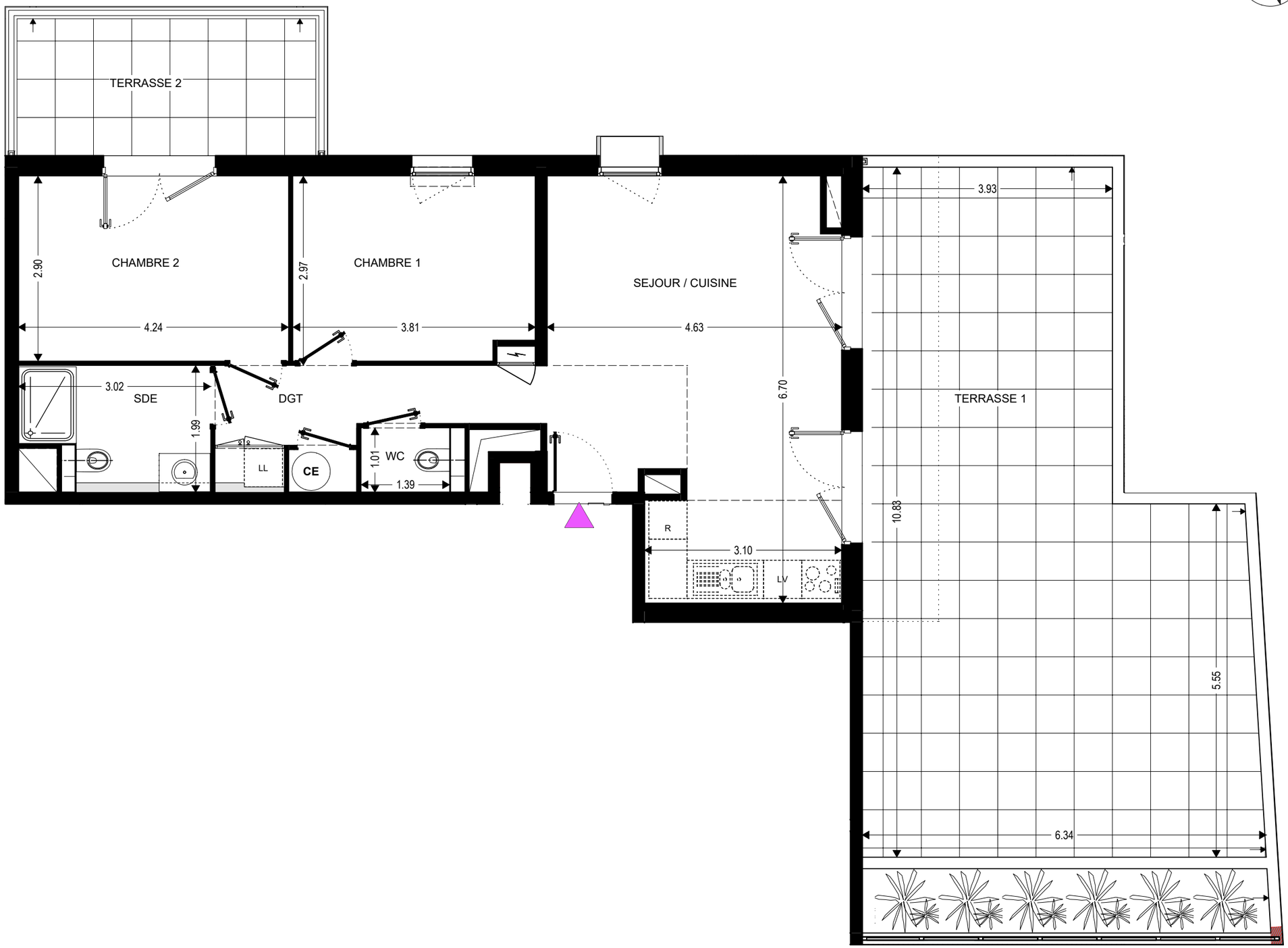

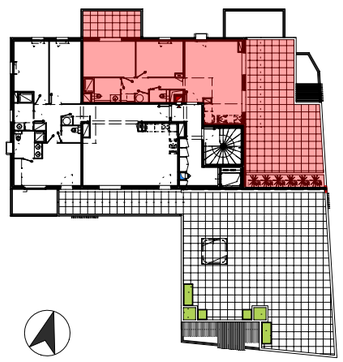

0 0.5m 1m 2m 5m

Indice : 0 Date : 17-06-2024

Ce plan pourra subir des modifications de de´tail ou de cotations re´sultant des impe´ratifs de construction ou de nouvelles normes techniques impose´es par le code de la construction. Les surfaces et distributions sont donne´es a` titre indicatif, Les retombées, soffites, gaines, position exactes et dimension de gaines verticales, faux plafonds et canalisations ne sont pas figure´s ou le sont a` titre indicatif. Des modifications sont susceptibles d'être apporte´es a` ce plan en fonction des ne´cessite´s techniques et administratives de la re´alisation, tant en ce qui concerne les dimensions libres que les e´quipements et les re´seaux divers, les appareillages sanitaires et e´lectriques. Il est admis une tole´rance de 5% par rapport a` la surface habitable globale du logement et aux surfaces annexes et jardins. Les e´le´ments de cuisine ne sont pas fournis. Ils sont repre´sente´s a` titre indicatif pour indiquer les emplacements de prises de courants, arrive´es ou d'e´vacuations d'eau.