

EDUCAÇÃO INFANTIL MATERNAL 1

Material a ser entregue no colégio dia 13/02/2026.

Unidade Funcionários: Rua Ceará 864. | Unidade Anchieta: Rua Vitório Marçola, 360.

Todos os materiais deverão ser devidamente identificados com nome e turma da criança.

- 01 Agenda tamanho A5 (à escolha da família)
- 04 Massas de modelar (sugestão: marca SOFT)
- 01 Vidro de cola de 500 ml
- 01 Cola colorida c/06 (cores variadas)
- 01 Cola de silicone, líquida 250ml
- 01 caixa de giz de cera grosso – meu 1º giz (6 cores)
- 01 caixa de cola colorida com glitter c/ 06 (cores variadas)
- 01 Pacote de palito de picolé colorido c/ 50 unidades
- 01 Pacote de palito de picolé cru c/ 50 unidades
- 01 Pacote de pregador de roupa (em madeira) c/ 12 unidades
- 01 Pacote de folha A3 - 60 kg – 50 folhas
- 01 Pacote papel color set (cores variadas, A4) c/ 100 unidades – 60kg
- 01 Papel creative paper (cores variadas) c/ 50 unidades
- 01 Pacote de folha decorada/estampada A4 – 36 unidades
- 02 metros de Americano cru
- 01 Rolinho de espuma para pintura
- 01 Pincel chato (reto) nº 22
- 01 Lixa de parede (fi-na)
- 03 potes de tinta guache (cores variadas) 250 ml
- 01 Avental para pintura, com o nome do(a) estudante
- 01 Livro literário infantil capa dura (para a faixa etária da criança) título à escolha da família
- 02 Durex coloridos (cores variadas)
- 10 metros de fita de cetim larga Nº 05 (cor à escolha da família)
- 02 metros de fita de cetim Nº 02 (cor: Laranja)
- 01 metro de Contact colorido
- 01 Rolo de barbante
- 01 Caneta Pilot retroprojeter (preto)
- 01 Pacote de olhos móveis 20 mm c/ 10 unidades
- 01 Novelo de lã – cores variadas
- 01 Pacote de argila cor natural 500 g
- 02 metros de fita Galão de 25 mm (cor: laranja)
- 01 Pacote de pratinhos de papelão cru (10 unidades) nº 8/ 31,5 cm
- 01 Pacote de pompom cores variadas – 25 mm – 100 unidades
- 02 Sacolas de kraft Nº6 - 40cmx13cmx50cm
- 01 Metro de pano chita
- 02 folhas de Crepom – cores variadas
- 01 Folha de E.V.A. comum (cor: laranja)
- 01 Folha de E.V.A. comum (cor à escolha da família)
- 02 folhas de E.V.A. com glitter (cores variadas)
- 01 Boneca ou carrinho (tamanho mínimo de 30 cm)
- 01 Pacote de animais grandes
- 01 Jogo americano impermeável (plástico) para forrar o lanche e atividades diversas (o jogo deve conter 2 unidades), medida retangular (média 28cmX43cm aproximadamente)



EDUCAÇÃO INFANTIL MATERNAL 1

- 01 Jogo de frutas ou legumes em velcro
- 01 Pegador de salada de plástico
- 01 Bacia 2,5 litros
- 01 Peneira 15cm diâmetro
- 01 Funil 12,5 cm
- 01 Pilão com socador / 15 cm
- 02 Conta-gotas pedagógico

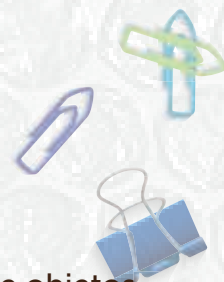

Como sugestão, para a realização das tarefas de casa, organizem uma caixinha de objetos pedagógicos que contenha cola, revista, tesoura, lápis de cor, giz de cera, gravetos, folhas e flores secas de árvores, algodão, palito de picolé, tinta, pincel, tampinhas, grão de feijão, arroz, milho, café, retalhos de papel, cotonete, lã, lantejoulas, botão, adesivos, retalhos de tecido, cordão, borracha, lápis de escrita e tudo o que a imaginação mandar.

UNIFORME ESCOLAR

- **EN-SOF | UNIDADE SANTA LÚCIA**

Endereço: Rua Levy Pereira Coelho, 158 | Bairro Santa Lúcia

Telefone: (31) 3342-3009 / <https://ensofuniforme.com.br/>

- **PANORAMA PAPELARIA**

Endereço: Av. Afonso Pena, 2701 - Funcionários

Contato: (31) 3225-7199

- **PONTO UNIFORME**

Endereço: R. Professor Antônio Aleixo, 744 - Loja 04 - Lourdes

Telefone: (31) 3267-9907

LISTA DE MATERIAL

- **BIKAS - LIVRARIA E PAPELARIA (Unidade Savassi)**

Telefone: (31)3289-1000 / WhatsApp: (31) 3289-1006 / www.bikas.com.br

