Actualizarea Planului Urbanistic General

Comuna Bălușeni
Județul Botoșani

Planșa 8.3 Proprietate și terenuri pentru obiective de utilitate publică-intravilan

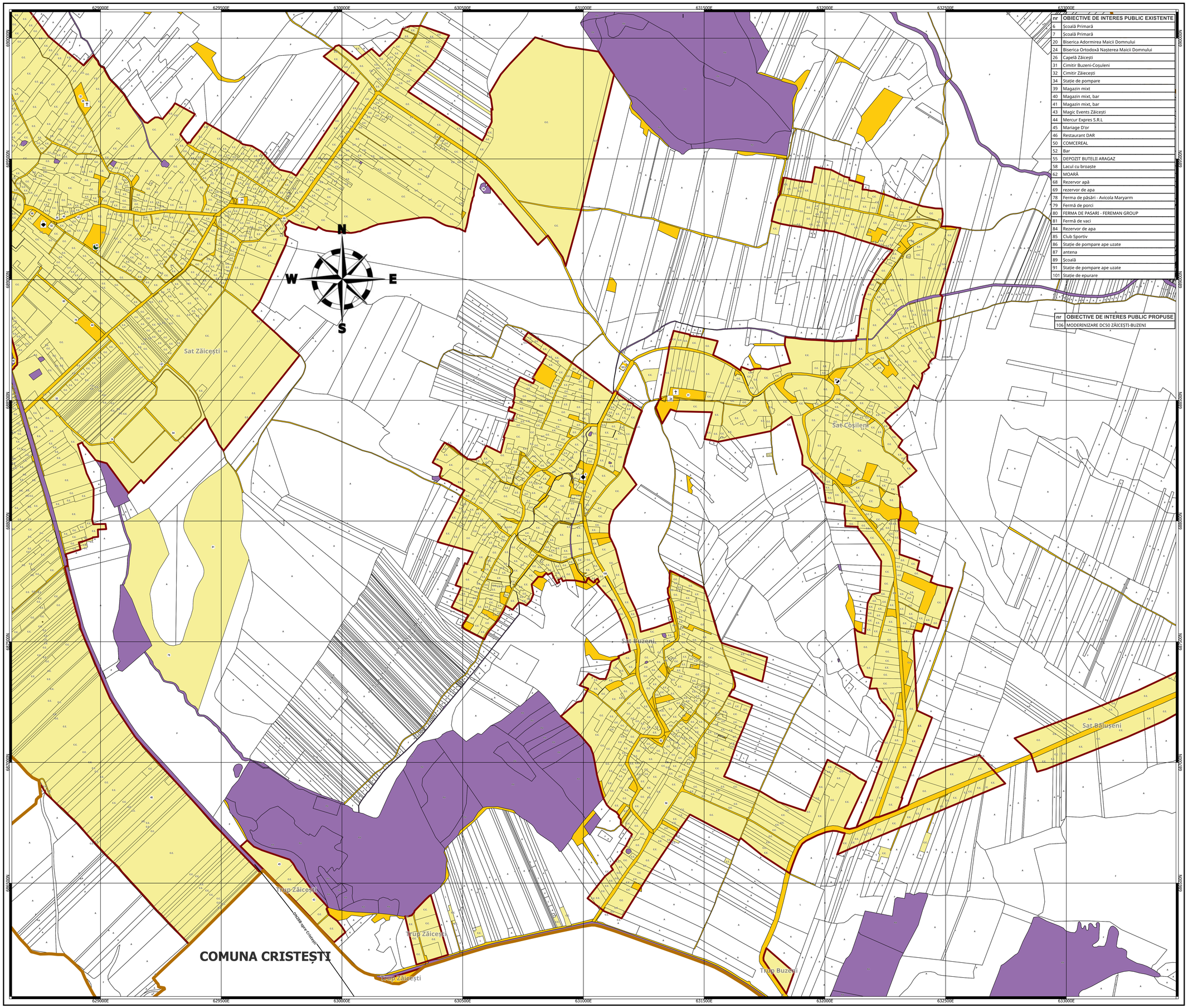

nr	OBIECTIVE DE INTERES PUBLIC EXISTENTE
6	Școală Primară
7	Școală Primară
20	Biserica Adormirea Maicii Domnului
24	Biserica Ortodoxă Nașterea Maicii Domnului
26	Capelă Zăicești
31	Cimitir Buzeni-Coșuleni
32	Cimitir Zăicești
34	Stație de pompare
39	Magazin mixt
40	Magazin mixt, bar
41	Magazin mixt, bar
43	Magic Events Zăicești
44	Mercur Expres S.R.L
45	Mariage D'or
46	Restaurant DAR
50	COMCEREAL
52	Bar
55	DEPOZIT BUTELII ARAGAZ
58	Lacul cu broaște
62	MOARĂ
68	Rezervor apă
69	rezervor de apa
78	Ferma de păsări - Avicola Maryarm
79	Fermă de porci
80	FERMA DE PASARI - FEREMAN GROUP
81	Fermă de vaci
84	Rezervor de apa
85	Club Sportiv
86	Stație de pompare ape uzate
87	antena
89	Școală
91	Stație de pompare ape uzate
101	Stație de epurare

nr	OBIECTIVE DE INTERES PUBLIC PROPUSE
106	MODERNIZARE DC50 ZĂICEȘTI-BUZENI

LEGENDĂ

LIMITE
- LIMITA UAT
- LIMITA INTRAVILAN PROPUS

FOLOSINȚA TERENURILOR
- TERENURI PROPRIETATE PUBLICA DE INTERES NATIONAL
- TERENURI PROPRIETATE PUBLICA DE INTERES LOCAL
- TERENURI PROPRIETATE PRIVATA PERSOANE FIZICE SI JURIDICE

OBIECTIVE DE INTERES PUBLIC
- ÎNVĂȚĂMÂNT PREȘCOLAR/GIMNAZIAL/LICEAL
- CULTE(BISERICI/CIMITIRE)
- AGREMENT

0 — 400 — 800 m

EPSG:3844 - Pulkovo 1942(58) / Stereo70

Listă de semnături:

Beneficiar: Primăria Comuna Bălușeni, Județul Botoșani
Adresa: Strada Principală, Comuna Bălușeni, Județul Botoșani
Telefon: +40 231515849 ,
Email: primariabaluseni@yahoo.com
Cod fiscal: 717025

PROIECTANT URBANISM:
S.C. REALITIS S.R.L.
Adresa: Municipiul Iași, Șoseaua Națională, nr. 37, Incăperile 5-8, clădirea Arta Office Center
Telefon: +40730-555777
E-mail: contact@realitis.ro
CUI:42797256/UNE (EUID):
ROONRC.J2020021610002

Șef proiect: Arh. Urb. Mrejeru Florin

Coord. Topo.: Ing. Săvescu Ciprian-Constantin

Coord. RUR: Arh. Urb. Mrejeru Florin

Proiectant:
Geomatician Filipoaia Larisa-Diana,
Geomatician Melinte Silvia

Desenat:
Ing. Lopatnic Bogdan, Ing. Poiană Ana-Maria, Geomatician Agape Andreea-Catalina, Geomatician Guzu Mădălina

Planșa 8.3 Proprietate și terenuri pentru obiective de utilitate publică-intravilan. Sat Buzeni, Sat Coșuleni, Sat Zăicești, Județul Botoșani

Nr. contract: 4089/2024	Data: 10-2025	Scara: 1:5000	Nr.planșă: 8.3