



COLINA DO GOLFE



# FICHA TÉCNICA

## AMBIENTES ANDAR TÉRREO

- Garagem
- Prataria
- Depósito
- Escritório
- Lavabo
- Sala de estar/tv
- Sala de jantar
- Cozinha
- Despensa
- Lavabo
- Lavanderia
- W.C Serviço
- Dormitório Serviço
- Piscina

## AMBIENTER ANDAR SUPERIOR

- Suíte 01
- Suíte 02
- Escritório íntimo
- Suíte do casal com closet amplo
- Rooftop

## ÁREAS

- Terreno 420,00m<sup>2</sup>
- Área construída 303,76m<sup>2</sup>
- Piscina 22,75m<sup>2</sup>
- Complementares 14,62m<sup>2</sup>
- **Total 341,13m<sup>2</sup>**

## DIMENSÃO GARAGEM:

- Garagem 7,61m x 5,96m

## ENDEREÇO:

- Colina do Golfe
- Lote 11 Quadra 06



# INFRAS

- Infra para ar-condicionados
- Previsão para tomada de carro elétrico na garagem
- Previsão para chopeira
- Pontos para máquina de lavar louças e máquina de lavar roupa
- Ponto de água potável para geladeira
- Gás para cooktop/fogão na cozinha
- Espera para churrasqueira de carvão ou a gás
- Previsão para aquecedor elétrico na piscina
- Duas caixas de água 1.500 l e uma de 1.000 l
- Boiler de 800 litros
- Espera para fotovoltaica
- Persiana automatizada com blackout nas suítes
- Ponto para ducha higiênica nos banheiros
- Filtro e bomba da piscina instalados
- Iluminação no interior da piscina
- Quadros de elétrica devidamente identificados
- Padrão de entrada de energia C3 Trifásico
- Pontos de espera para câmeras
- Bases de armário na cozinha, lavanderia e varanda gourmet
- Pé direito alto



PAISAGISMO PLANTADO



# ACABAMENTOS

## SOLEIRAS

- Baguetes: Mármore aglostone branco prime e Travertino Nacional
- Soleiras: Travertino nacional

## PEITORIS

- Granito branco itaunas

## NICHOS

- Porcelanato de acabamento: Opera Covelano Nat 60cm x 120cm Portinari

## BANCADAS

- Mármore Aglostone Branco Prime: Banheiros
- Mármore Travertino: Lavabo
- Itáunas Levigado: Lavanderia, Cozinha e Varanda

## PISOS E RODAPÉ

- Área social: Refugio 62,5cm x 125cm acetinado Elizabeth
- Suítes: Giardino BE 19cm x 117cm acetinado Portinari
- Banheiros: Opera Covelano Nat 60cm x 120cm Portinari
- Rodapés internos: Mesmo material do piso
- Piso externo: Pedra portuguesa bege
- Piso rooftop: Refugio 62,5cm x 125cm acetinado Elizabeth

## REVESTIMENTOS

- Banheiros: Opera Covelano Nat 60cm x 120cm Portinari
- Banheiro de serviço e lavanderia: Marfim junta amarrada 5cm x 10cm Atlas

## PISCINA

- HD tasos 10x10 Elizabeth

## TETO

- Rebaixo de forro - gesso

## ELÉTRICA

- Projeto de iluminação: Lucenera
- Espelhos/módulos/suportes: Tramontina

## PORTAS

- Portas com 2,50m de altura

## LOUÇAS E METAIS

- Deca e Tramontina

## PINTURA

- Tetos: Branco neve
- Paredes: Branco gelo
- Externo: Lamato

## ESQUADRIAS

- Linha gold

☐ Informações sujeitas a alterações,  
consulte um representante da Count.





FACHADA FRONTAL





FACHADA FRONTAL





FACHADA FUNDO





ENTRADA





SALA/VARANDA GOURMET





COZINHA





LAVANDERIA





HALL DE ENTRADA







HALL SUPERIOR





ROOFTOP





SUÍTE CASAL





WC CASAL



Implantação - TÉRREO

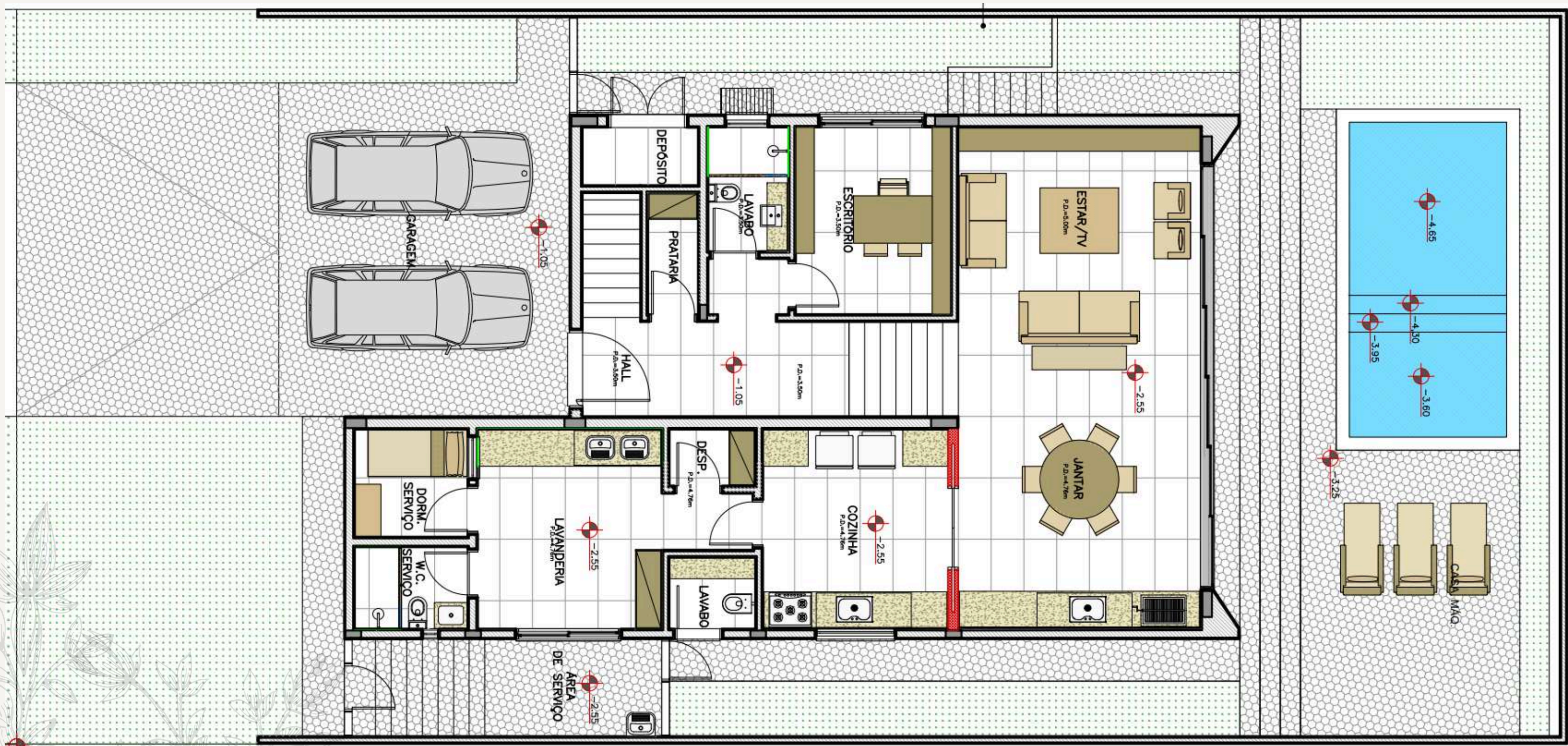

Observação: Projeto sujeito a alteração.



# Implantação - SUPERIOR

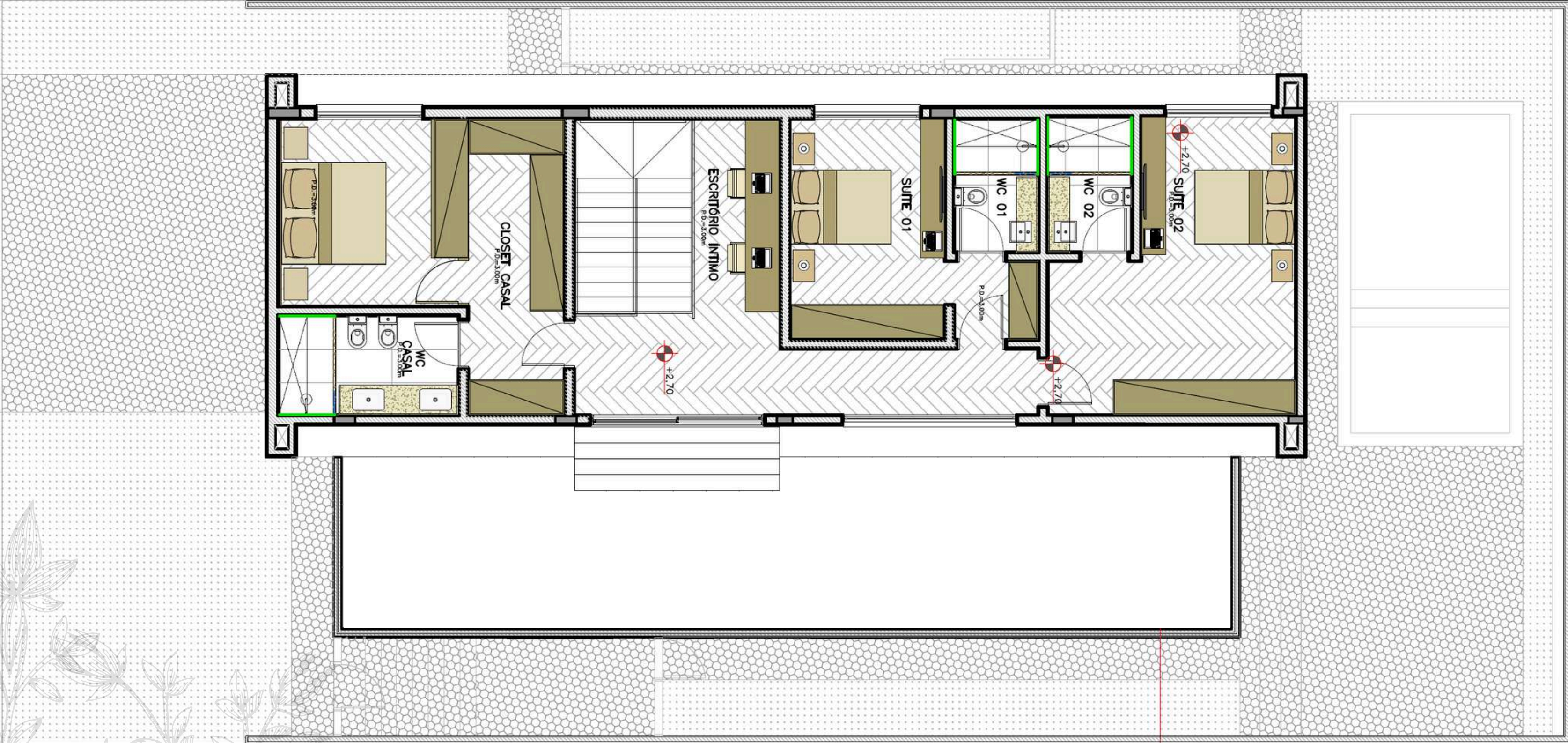

Observação: Projeto sujeito a alteração.



# LOCALIZAÇÃO

Entrada condomínio •

Lote 11 Quadra 06  
COUNT 2 •





## Facilidades de Localização



Noipê restaurante 4 minutos



Ribeirão Shopping 7 minutos



Academia Corpore 7 minutos



Cenourão 6 minutos



Maple Bear 7 minutos



Hospital Unimed 8 minutos



Posto BR 3 minutos



Kauai 7 minutos



Parque das Artes 8 minutos



Veraci Pizzaria 5 minutos



Shopping Iguatemi 4 minutos



SPOT 4 minutos

## ATRATIVOS DA ZONA SUL PRÓXIMOS AO EMPREENHIMENTO COLINA DO GOLFE



# Comodidades do condomínio



Playground  
Salão de Festas  
Área de exercícios a céu aberto  
Monitoramento  
Portaria 24h





# COUNT

*Incorporadora*

Benefícios de comprar  
em uma incorporadora:

- Infra estrutura nova
- Construção nova
- Garantia de construção
- Tranquilidade na compra
- Melhores negociações
- Facilidades nas formas de pagamento
- Documentação regularizada





# COUNT

*Parceiros e Fornecedores*

Nossa incorporadora oferece casas de alto padrão, com controle e acompanhamento total de engenheiros próprios.

Cada projeto é cuidadosamente elaborado, abrangendo desde a arquitetura até os aspectos luminotécnicos, paisagísticos, estruturais, elétricos, hidráulicos, entre outros. Tudo é planejado para garantir funcionalidade, conforto e beleza em cada detalhe, proporcionando a você a casa dos sonhos.

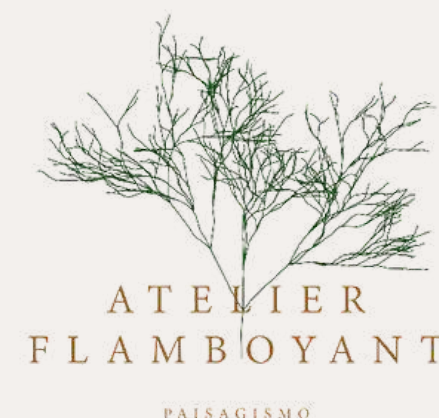

Parceiros



Fornecedores



# ARQUITETURA

Projeto arquitetônico  
desenvolvido pela  
Weiss Arquitetura,  
escritório de São Paulo  
capital.

# WEISS

## ARQUITETURA

## Manifesto

Chegar e querer ficar. É assim que queremos que as pessoas se sintam ao nos procurar. A ideia é criar um espaço de permanência, de identificação, de aconchego e acolhimento.

Um projeto vai muito além da funcionalidade, ele atinge o íntimo, o bem-estar. Lidamos com a escolha de soluções e materiais que convidam, abraçam e duram.

Atemporalidade também é uma questão importante nos projetos relevantes, já que algo que é bonito hoje, pode e deve ser bonito sempre.







Rua Garibaldi, 2760 Sala 102  
Ribeirão Preto (SP)



(16) 99732-2201



[www.countincorporadora.com.br](http://www.countincorporadora.com.br)



Count Incorporadora

---

Conheça seus sonhos