

Itinerario:

Día 1 (Lunes) - Llegada a Islandia

- Traslado privado desde el aeropuerto al hotel céntrico en Reykjavík.
- Tiempo libre en la ciudad.
- Noche en Reykjavík.



Mapa del viaje

Día 2 (Martes) - Círculo Dorado

- **Salida 9:45h.**
- Visitaremos el **Parque Natural de Þíngvellir**, donde se encontraba el Parlamento más antiguo del mundo y la falla que separa América de Europa. Luego, nos dirigiremos a la **zona geotermal de Geysir**, donde presenciaremos el **géiser Strokkur** en acción. Finalmente, la **catarata de Gullfoss** te dejará sin aliento, un verdadero espectáculo de la naturaleza. Alojamiento en hotel en la zona Hella (1 noche).

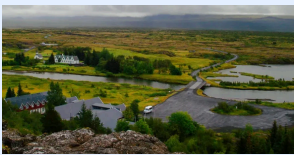

- Reykjavík
- Parque Nacional de Þingvellir
- Zona geotermal de Geysir
- Géiser Strokkur
- Catarata de Gullfoss
- Museo interactivo Lava Centre
- Cascada de Skógafoss
- Playa de arena negra de de Vík
- Campo de lava y musgo de Eldhraun
- Cueva de hielo en el glaciar Vatnajökull (actividad con guía en inglés)
- Laguna de icebergs de Jökulsárlón
- Playa de diamantes
- Laguna glaciar de Fjallsárlón
- Lengua glaciar de Svínafellsjökull
- Playa de arena negra de Reynisfjara
- Cascada de Seljalandsfoss
- Cascada de Gljúfrabúi
- Sky Lagoon (baño geotermal)
- Avistamiento de auroras boreales.

** sujeto a condiciones de avistamiento.*



Agencia de Viajes

DREAM TRAVEL AGENTS COOL TOURS

ITINERARIO: ISLANDIA

AURORA BOREAL

Con guía en español

7 DÍAS / 6 NOCHES

Septiembre 2026 - Abril 2027



OFICINA: 3312548204

CELULAR: 3312548204

DOMICILIO: Av México 3300 local D27 PLAZA MEXICO, Guadalajara, Jalisco, México CP 44690

Día 5 (Viernes) - Regreso por la Costa Sur

- Comenzamos visitando la **lengua glaciar de Svínafellsjökull**.
- Seguimos con el mágico **campo de lava de Eldhraun** y, poco después, en la famosa **playa de arena negra de Reynisfjara**.
- Finalmente, nos deleitamos con la cascada de **Seljalandsfoss** y la **cascada oculta de Gljúfrabúi**, una de las maravillas más sorprendentes de Islandia. Alojamiento en hotel en la encantadora zona de Hella (1 noche).



Día 6 (Sábado) - Sky Lagoon & Reykjavík

- El último día de nuestra ruta comenzará con un **baño relajante** de aprox. 2 horas en el encantador **Sky Lagoon**.
- La entrada incluye toalla, pero no olvides tu traje de baño. La modalidad de entrada es "Saman", lo que te permitirá deleitarte con el **"ritual de Spa de 7 pasos"**.

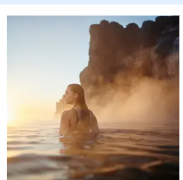
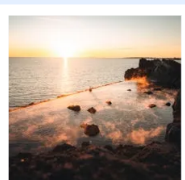

Día 7 (Domingo) - Regreso

- Traslado al aeropuerto 3h antes del vuelo.

Día 4 (Jueves) - Glaciar Vatnajökull

- El majestuoso glaciar más grande de Europa. Este día nos lleva a explorar una de las partes más deslumbrantes de Islandia.
- La jornada comienza con una fascinante **excursión a una cueva de hielo**, una actividad diseñada para todos los espíritus aventureros, guiada por un experto en glaciares. En esta excursión el guía hablará en inglés y el grupo será mayor de 8 personas.
- Cercano a este lugar inolvidable, visitamos **Jökulsárlón, la célebre laguna de icebergs**; junto a ella, se encuentra la conocida **"playa de diamantes"**, donde, en ocasiones, los icebergs reposan sobre la arena negra volcánica, creando un contraste visual de ensueño. Por último, conocerás la imponente **laguna glaciar de Fjalsárlón**, ¡escenario de Juego de Tronos!.

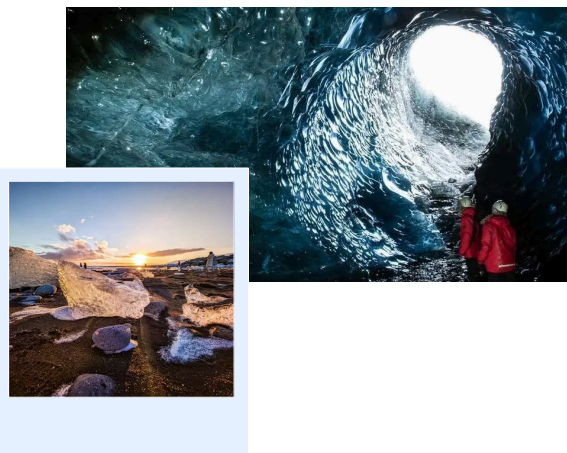

Día 3 (Miércoles) - Costa Sur

- El día comienza con una fascinante visita al **museo interactivo Lava Centre**, un lugar ideal para adentrarse en la geología de Islandia.
- A continuación, nos sumergiremos en los paisajes indómitos de la costa sur de Islandia. Admira la majestuosa caída de la célebre **cascada de Skógafoss**, con 60 metros de altura y 25 de anchura.
- Pasea por la icónica **playa volcánica de arena negra de Vík**.
- Alojamiento en hotel en la mágica zona del glaciar Vatnajökull (2 noches).

