

환율우대 100% 기업 외환 솔루션 제품 소개서

Business Head

김영실

Email

lena.kim@switchwon.com

Contact

+82 010 5117 8034

I.

스위치플로우 소개

스위치플로우는 기업용 원스톱 외환 관리 솔루션입니다.

최대 100% 환율 우대와 365일 24시간 실시간 환전

시중 은행 대비,
최대 환율 우대 100%

 미국 USD

잔액 4000.00

MAX

3,300

 한국 KRW

잔액 10,000,000

4,545,519 원

실시간 환율

1 달러 = 1,364.59 원

실시간 환전하기

 미국 USD

30.00 USD 샀어요

미국 USD	+30.00 달러
한국 KRW	-42,138 원
적용 환율	1,364.59 원

확인

은행 시간에 얽매이지 않고,
방문 대기시간 없이 **즉시 환전**

환율 분석 및 전망

미국 USD

환율계산기

1,382.90원 -6.4(0.35%)

1일

1주일

1개월

3개월

1년

5년

사용자 지정

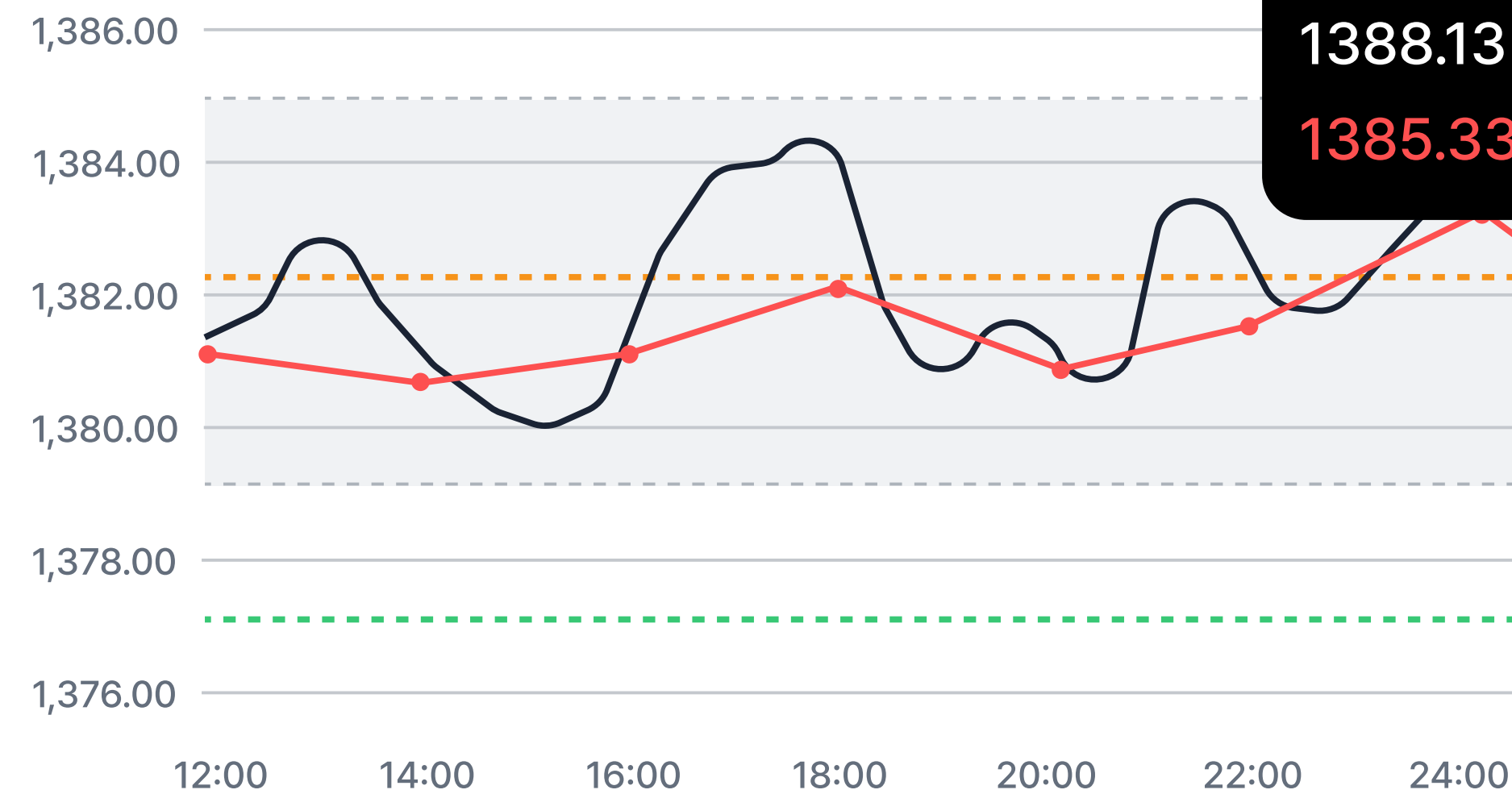

● 어제 환율: 1,383.0원

● 장기 예상: 1,377.0원

● IMAR

● 금융기관 예상

IMAR 데이터 비교를 통해,
외화 매수 · 매도 시 의사결정 지원

다수의 외환 전문가 분석 기반,
시장 흐름 파악 및 환율 전망 제공

맞춤형 AI 분석 리포트

외환시장 분석 특화 AI,
AI 리포트를 통한
환리스크 관리

환율 전망 및 결론

최근 달러-원 환율은 1,400원 선 부근에서 강한 저항에 직면하며 변동성이 제
통화정책 방향과 글로벌 위험회피 심리가 주요 변수로 작용한 결과입니다.

달러-엔 환율은 트럼프 대통령의 연준 압박으로 약보합세를 유지하며, 정치적
하고 있습니다. 유로존 CPI는 안정적인 인플레이션 흐름을 보여 유로화에 긍정

주요 변수:

-  미국 연준의 통화정책 방향
-  글로벌 위험회피 심리
-  정치적 불확실성
-  외국인의 대규모 순매도

단기 전망:

- 달러-원 환율은 1,400원 선에 근접하며 강한 저항에 직면해 변동성이 제한
화정책 방향과 글로벌 위험회피 심리가 주요 원인입니다.
- 엔-원 환율은 달러-엔 환율 하락에 연동해 소폭 하락할 것으로 보입니다.
- 유로-원 환율은 유로화 강세와 달러-원 환율 상승의 상쇄 효과로 안정적인 흐름을 유지할 전망입니다.

오늘 환율 예상 레인지:

- **USD-KRW**
1395.00 ~ 1402.00 예상
 달러-원 1,400원 저항선 근처에서 변동성 제한, 외국인 순매도와 위험회피 심리 영향
- **JPY-KRW**
945.00 ~ 950.00 예상
 트럼프 연준 압박과 일본 무역적자 확대 영향으로 엔화 약세, 단기 변동성 확대 예상
- **EUR-KRW**
1625.00 ~ 1630.00 예상
 유로존 안정적 인플레이션과 ECB 통화정책 영향으로 유로화 환율 긍정적 흐름 유지

ChatBot

리포트 내용에 대해 궁금한 사항이 있다면?
챗봇에게 물어보세요!

궁금한 점이 있으신가요?

00:00

ECB가 어떤 내용인지 설명해줘. 추가로
앞으로 전망이 어떠한지도 설명해줘.

00:00

...

내용을 입력하세요.

전세계 소식을 한 눈에,
실시간으로 제공되는
외환시장 뉴스

기업 1:1 맞춤형 외환 관리 및 컨설팅 서비스

1

기업 외환 관리
상황 분석 및 컨설팅

2

기업 내
외환 담당자 교육

3

외환 헤지
거래 대행

4

기타 외환과 관련된
모든 사항 조율

***가격 별도 논의 / 1년**

서비스 구성 및 빈도는 상담을 통해 결정됩니다.

민경섭 고문

- (現) 스위치원 고문
- 넥스트증권 환관리센터장
- 한국금융연수원 겸임교수

약력

- Bank of America / BNP Paribas / Chase
Manhattan Bank / Credit Agricole 은행 외환
및 파생상품 총괄
- 삼성선물 법인영업 / 해외상품 부장
- 아이엠투자증권 파생상품영업 담당 상무
- KB증권 외환컨설팅부 상무

II.

기능 둘러보기

실시간 환전

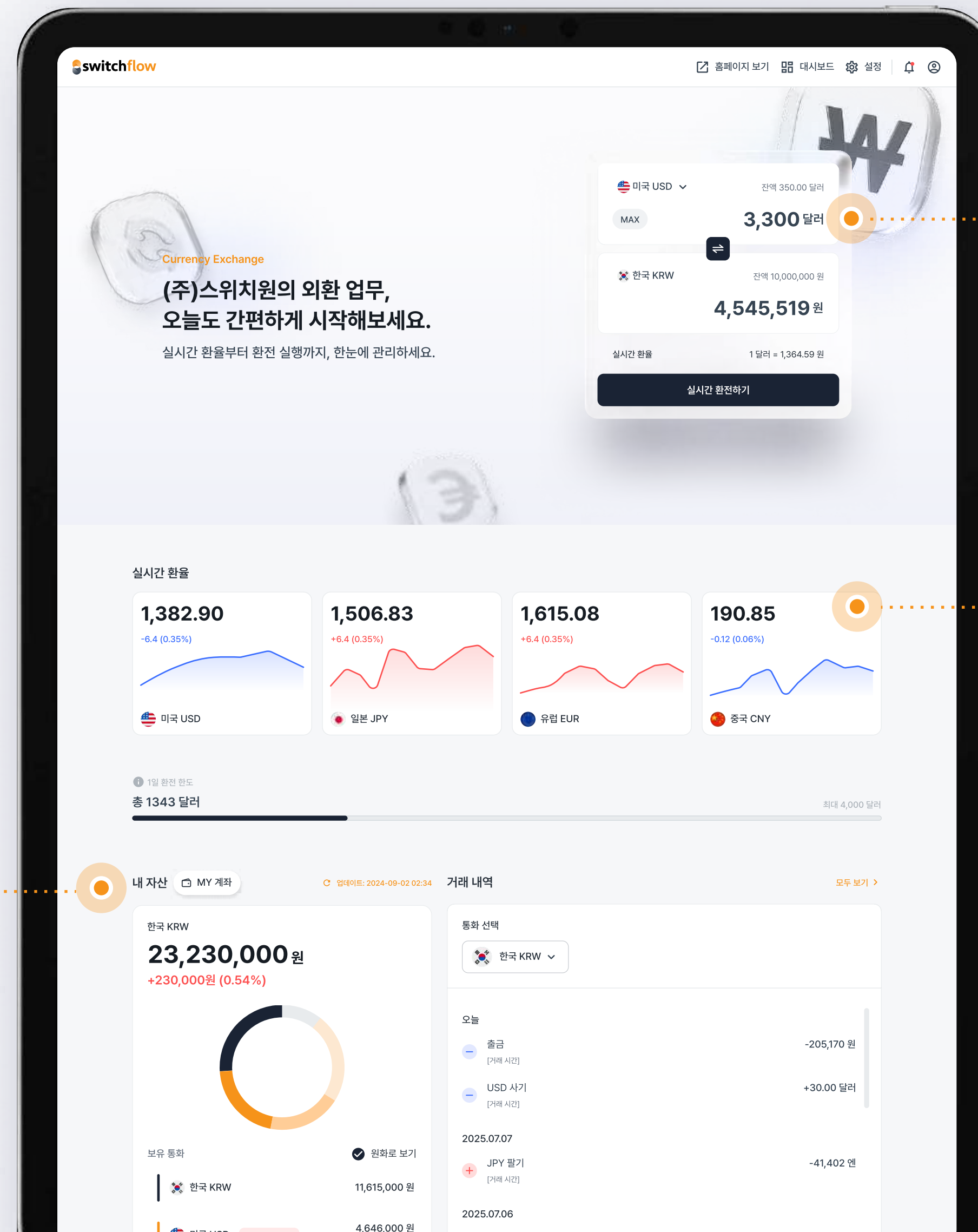

환전 서비스

최대 환율우대 100%로
저렴하게 환전할 수 있습니다.

실시간 환율

주요 통화의 최근 환율 변화를
한 눈에 볼 수 있습니다.

자산 및 거래 내역

통화별 자산 및 거래 내역을
확인할 수 있습니다.

AI 리포트 기능

AI 리포트 생성

원화는 통화 및 주제 등을 설정하면
스위치원 AI가 자동으로
시황 리포트를 생성합니다.

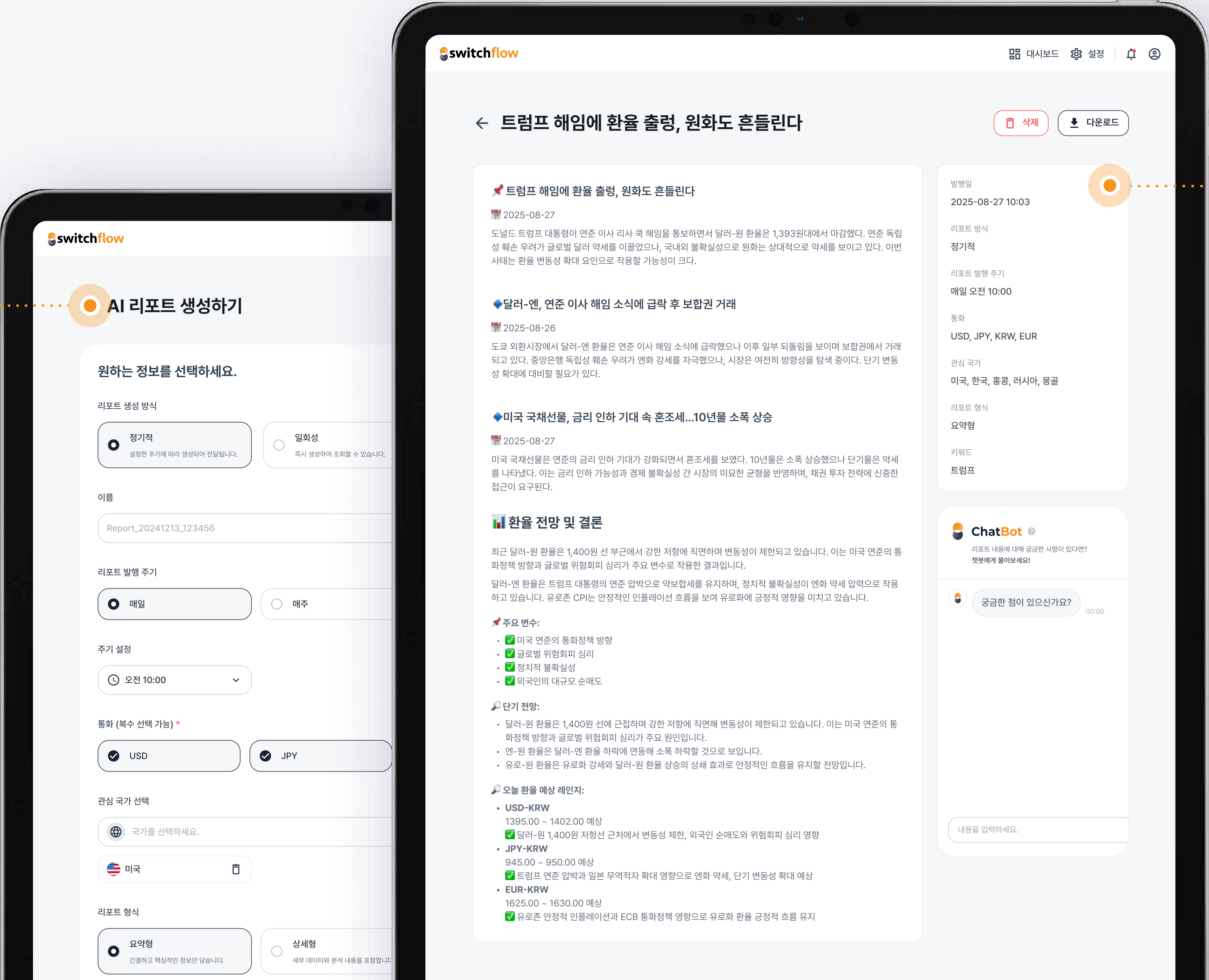

AI 챗봇

챗봇에게 생성된 리포트에 대한
해설을 요청하거나
질문을 할 수 있습니다.

시황 분석 및 전망

다양한 통화의 실시간 환율

50개국 이상 통화의 환율을 실시간으로 확인할 수 있습니다.

IMAR

장중 MAR 환율 움직임을 추이를 실시간으로 확인할 수 있습니다.

금융 기관별 환율 비교

국내 은행 및 증권사의 고시환율을 실시간으로 비교할 수 있습니다.

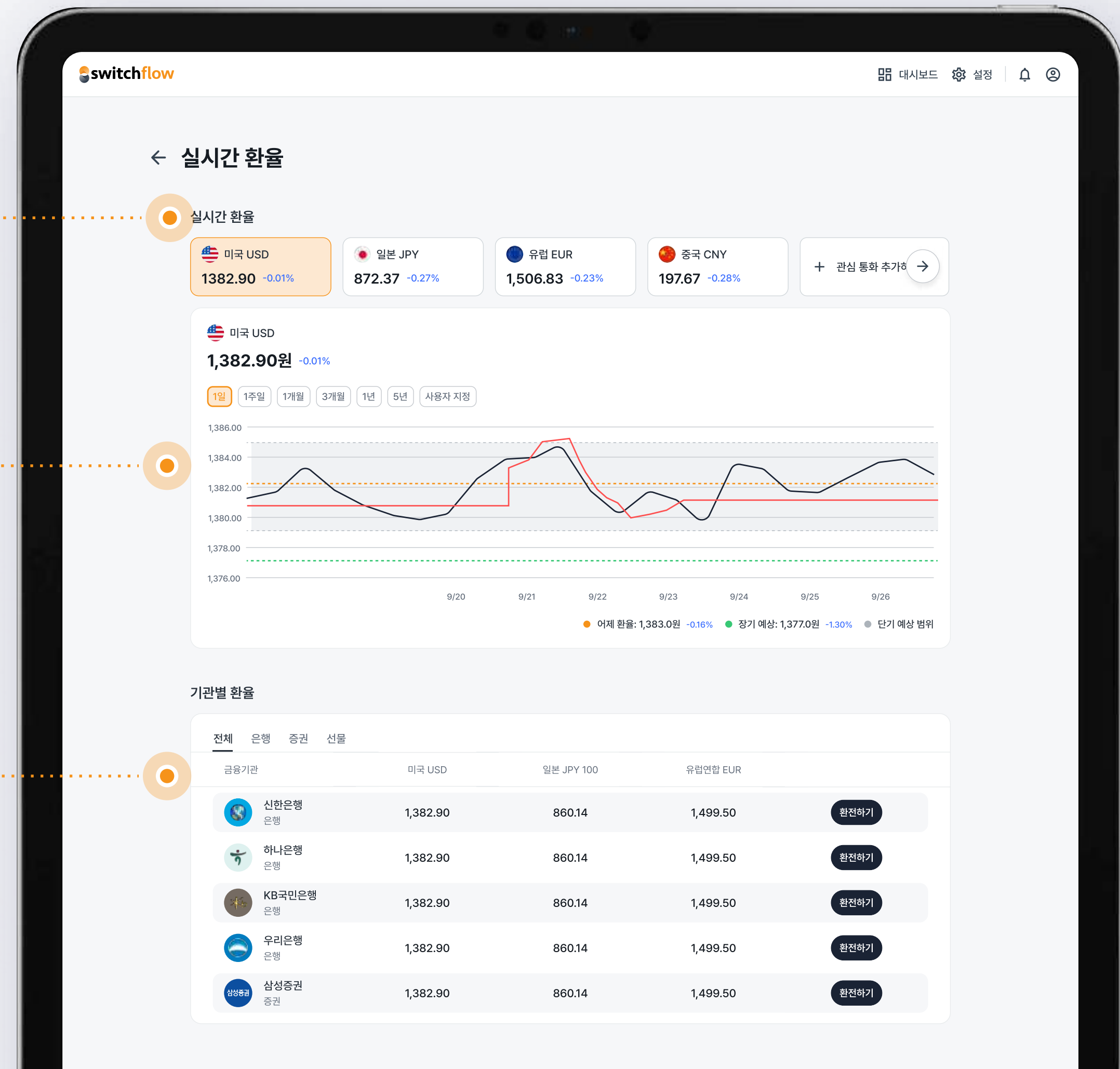

경제 데이터

주요 경제지표 일정

환율에 영향을 미치는 G7 국가의
경제 지표 일정 및 발표 수치를 확인할 수 있습니다.

switchflowBasic

< 경제 캘린더

일정

관련 뉴스

어제오늘내일이번 주

2025-01-17

모두 보기

시간	중요도	국가 및 지표	실제	예상	이전
2025-01-17					
00:00	중간	기업재고(전월비)	0.1%	0.1%	0.0%
00:00	낮음	NAHB 주택시장지수	47	45	46
06:30	중간	연준 총자산	6,834B		6,854B
06:30	중간	연준 지준잔액	3.359T		3.332T
16:00	높음	소매판매(전월비)		0.4%	0.2%
16:00	높음	소매판매(전년비)		4.2%	0.5%
16:00	중간	근원 소매판매(전월비)		0.1%	0.3%
16:00	중간	근원 소매판매(전년비)		3.6%	0.1%
22:30	중간	주택착공건수		1.330M	1.289M
22:30	중간	건축허가건수(전월비)			5.2%
22:30	중간	주택착공건수(전월비)			-1.8%
22:30	낮음	내국인 해외증권매수		-2.650B	
22:30	중간	해외증권 매수			21.55B
22:30	높음	건축허가건수 (잠정)	1.460M		1.493M

[트럼프 2.0] 플라자 합의 재현 가능성은

도널드 트럼프 미국 대통령의 취임을 앞두고 외환시장은 그동안 인 달러 강세를 되돌리려는 시도가 나타날 수 있지만 제2의 플라자 합의 재현 가능성은 여전히 낮다.

연합뉴스 | 2025-01-17

[트럼프 2.0] 환율 선반영됐을까...엇갈리는 전망

도널드 트럼프 미국 대통령 취임이 다가오면서 달러-원 환율의 가능성에 시장의 관심이 고조되고 있다. 전문가들은 현재 환율의 움직임이 4거래일째 하락 압력을 이어갔다.

연합뉴스 | 2025-01-17

가토 日 재무상 "BOJ, 2% 인플레 달성 위해 정책 수행 기대"

가토 가쓰노부 일본 재무상이 다음주 일본은행(BOJ) 금융정책(금정위) 회의를 앞두고 '적절한 통화정책 수행'을 언급했다.

연합뉴스 | 2025-01-17

中 작년 GDP 성장률 5.0%...목표치 달성(상노)

중국이 작년 국내총생산(GDP) 성장에서 목표치를 달성했다. 2024년 GDP 성장률은 5.0%로, 목표치인 5.0%를 달성했다.

연합뉴스 | 2025-01-17

[서한-오전] 트럼프 취임 앞두고 포지션플레이

1.60원 ↓

달러-원 환율이 4거래일째 하락 압력을 이어갔다.

연합뉴스 | 2025-01-17

III

이용절차 및 가격

스위치플로우의 회원가입

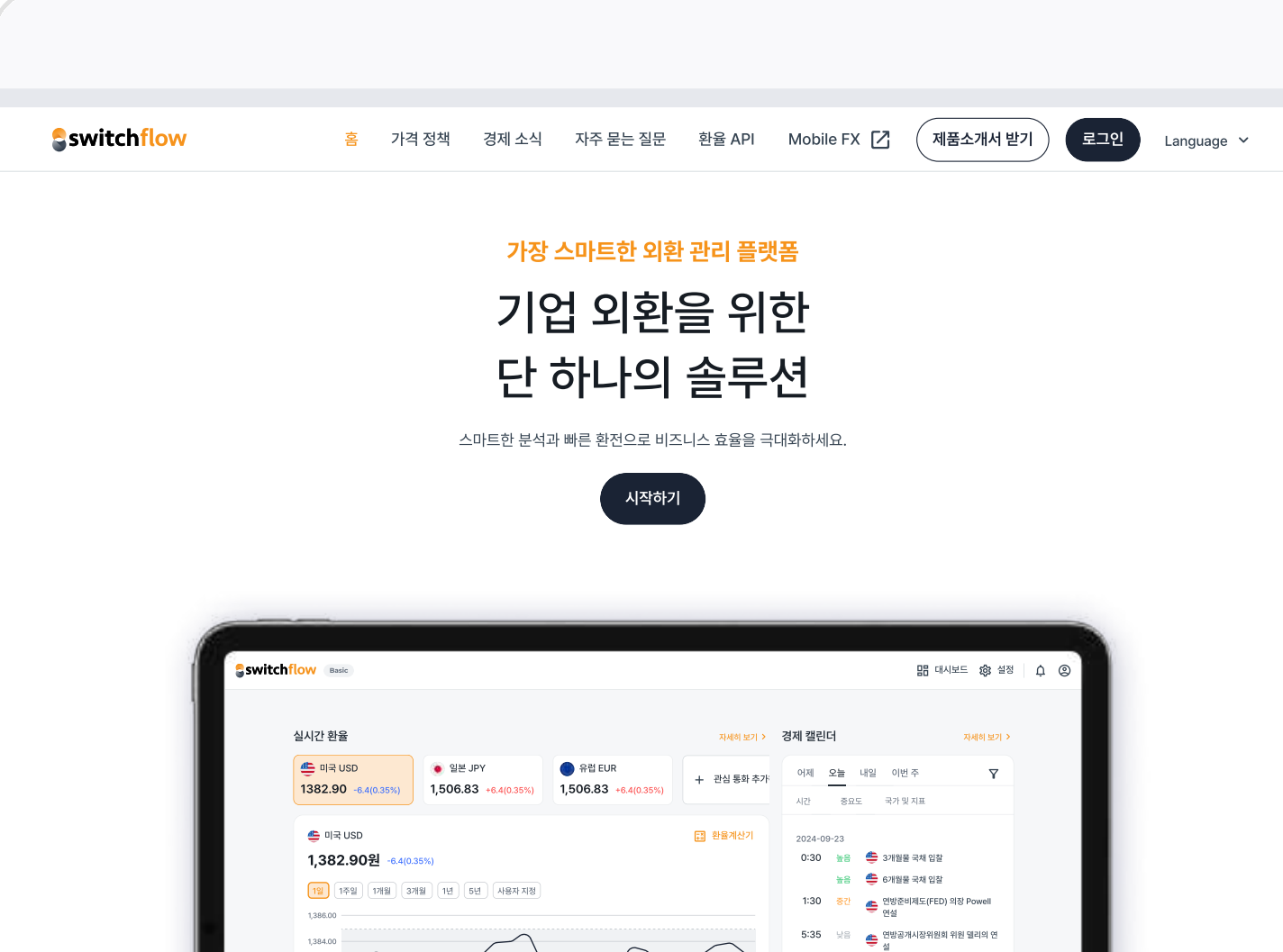

1

스위치플로우 접속

www.switchflow.biz 에 접속 후
우측 상단의 '로그인'을 클릭합니다.

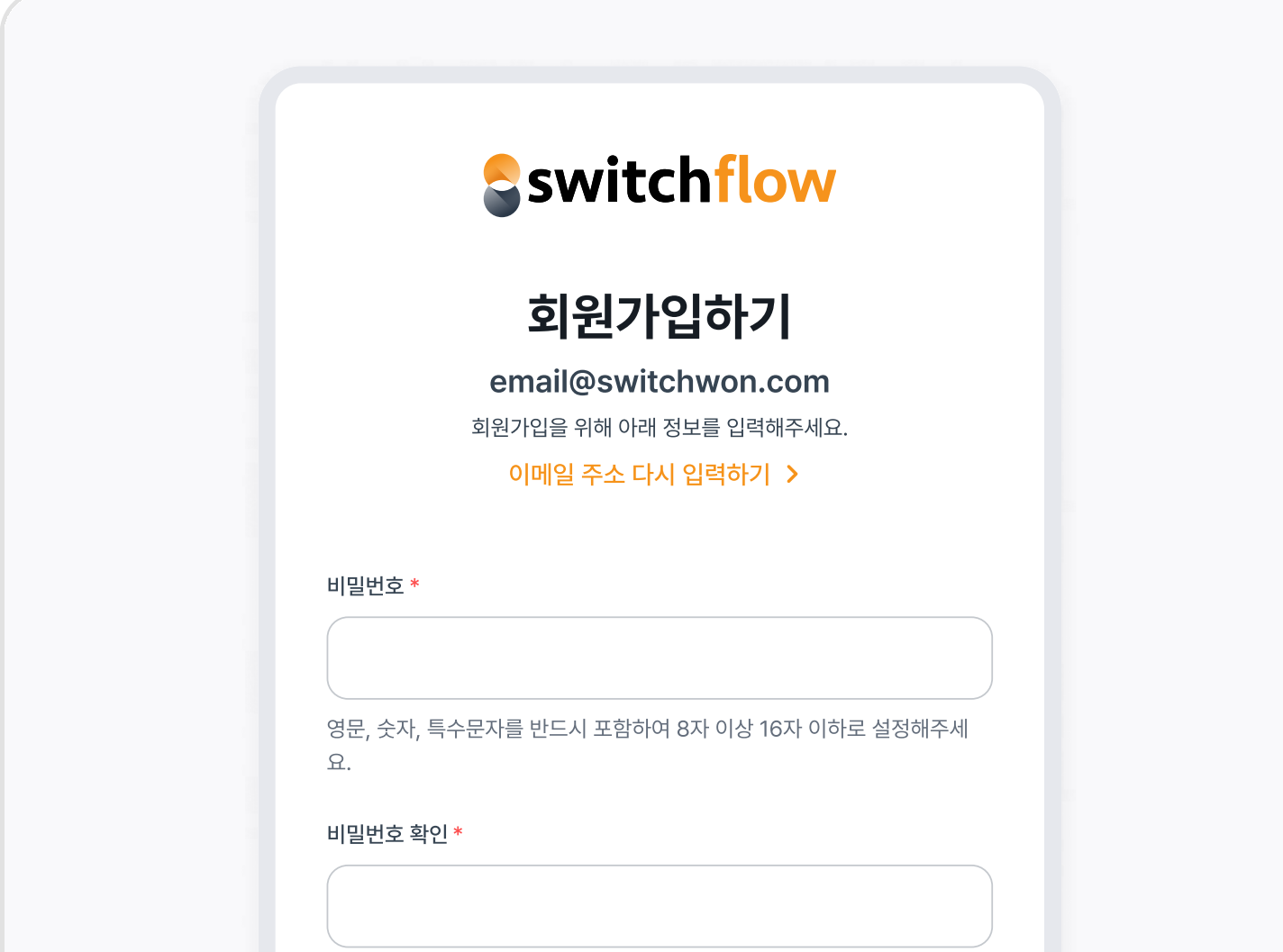

2

이메일 확인 및 회원 정보 입력

계정으로 사용할 이메일 주소를 인증한 후
회원정보와 이용약관을 동의합니다.

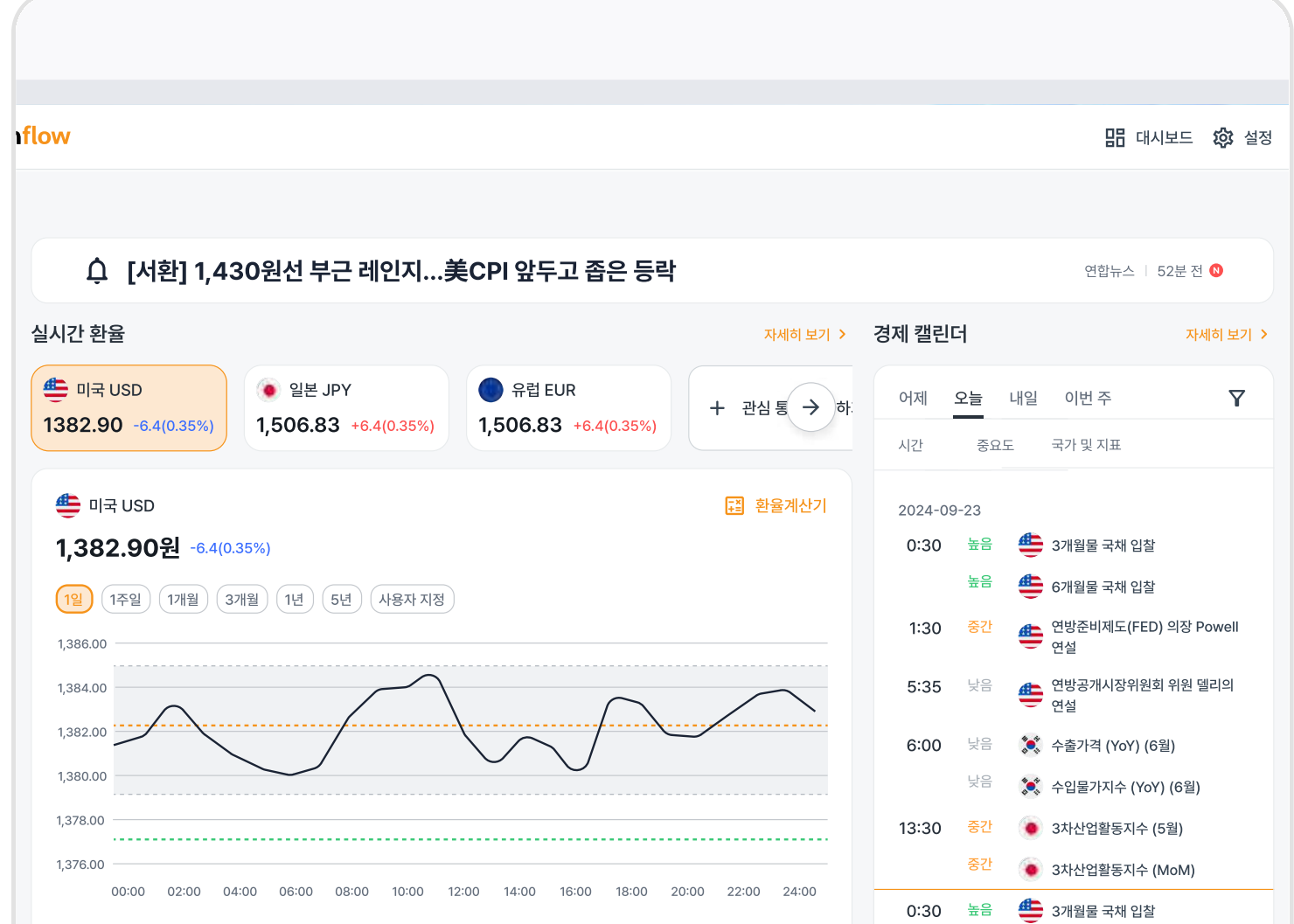

3

이용 시작!

인증이 완료되면 바로 서비스를
이용하실 수 있습니다.

타 금융정보 서비스 대비 80% 이상 낮은 가격

Monthly

월간 결제

매월 결제하는 방식입니다.

₩ 110,000 / 매월

Yearly

25% 할인

연간 결제

연 단위 결제로 할인된 가격에 제공됩니다.

₩ 990,000 / 1년

제공 기능

- 50개 이상의 통화 실시간 환율 정보
- 20년 이상의 환율 히스토리 차트
- 금융기관별 고시환율 비교
- 실시간 시세 반영 환율 계산기
- 주요 경제지표 발표 일정
- G7 국가의 금리, 물가, 고용 등 주요 경제 데이터
- 환율에 영향을 미치는 주요 지표 설명
- 실시간 외환시장 뉴스
- 일일 환율 레인지 전망
- 일일 마감시황 정리
- 주간 환율 리포트
- 맞춤형 AI 리포트

IV. 회사 소개

스위치원은 한국에서 처음으로
환테크 시장에 집중한 스타트업입니다.
현재 모바일 간편 환전 서비스 및 경제 정보를 제공하는
서비스를 운영하고 있습니다.

스위치원의 미션은,
개인이나 영세기업들 모두가 금융기관이나
대기업이 누리는 수준으로 글로벌 금융의 혜택을
누릴 수 있는 세상을 만드는 것입니다.

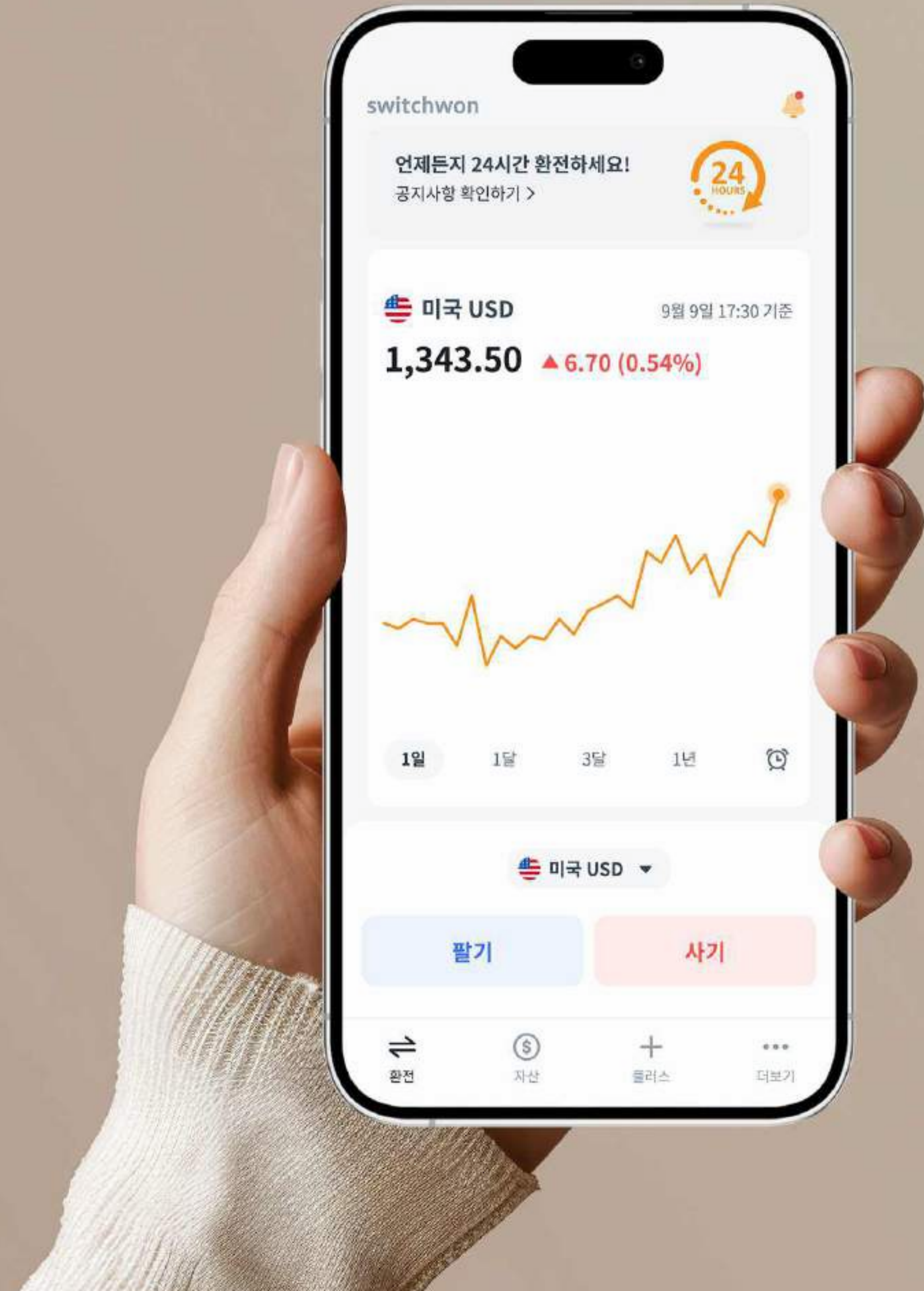

스위치원 주요 성과

1.8조원 +

누적 고객 환전금액

**22년 7월 서비스 런칭 이후*

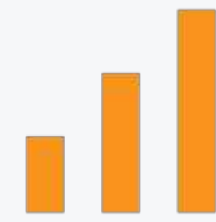

1,500억원 +

월 평균 고객 환전금액

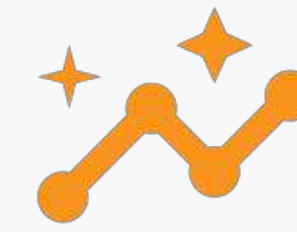

1,300% +

작년 대비 월간
고객 환전금액 증가 (YoY)

누적 가입자
15만명

월간 활성화 유저
4만명

HQ: 한국
자회사: 싱가포르/일본

주요 금융기관 파트너십
하나은행/신한증권

V. Q&A

궁금한 사항이 있으신가요?

Q 스위치플로우는 누구를 위한 제품인가요?

A 스위치플로우는 기업 내 경영진 및 재무관리자 분들을 위한 외환 플랫폼입니다.
환율 변동에 대한 기업의 리스크를 효과적으로 관리하고
올바른 재무적 결정을 내릴 수 있도록 도움을 주기 위해 설계되었습니다.

Q 왜 스위치플로우가 필요한가요?

A **1. 압도적인 환율 우대**

시중 은행 대비 최대 100%의 환율 우대를 제공합니다. 이는 환전 비용을 획기적으로 절감하여 기업의 순이익을 직접적으로 개선하는 효과로 이어집니다.

2. 24시간 실시간 환전 및 간편한 접근성

스위치플로우로 필요한 순간 즉시 환전이 가능합니다. 은행 방문과 대기 시간을 없애,
담당자의 업무 효율성을 높일 수 있습니다.

궁금한 사항이 있으신가요?

Q 왜 스위치플로우가 필요한가요? (cont.)

A 3. 전문적인 환율 분석 및 전망 제공

외환 전문가가 제공하는 분석과 전망을 바탕으로 시장의 흐름을 정확하게 파악하고, 최적의 매수/매도 시점을 결정할 수 있도록 돕습니다.

4. 외환시장 분석 특화AI 리포트

실시간 리스크 관리 실시간으로 제공되는 외환 시장 뉴스와 AI 기반 리포트는 기업이 잠재적 환리스크에 능동적으로 대비할 수 있도록 지원합니다.

스위치플로우는 단순한 환전 서비스를 넘어, 기업이 환율 리스크를 효과적으로 관리하고 새로운 성장 기회를 포착할 수 있도록 돕는 최적의 파트너입니다.

궁금한 사항이 있으신가요?

Q 플랫폼 내에서 파생상품 거래가 가능한가요?

A 현재 플랫폼 내에서는 현물환 환전만 가능합니다.
헤지 거래 전략 컨설팅 및 거래 대행은 1:1 맞춤 컨설팅 서비스를 통해 제공될 수 있으므로
별도 연락주시기 바랍니다.

Q 플랜 구독시 결제는 어떻게 하나요?

A 가입 후 원하시는 플랜(월간 또는 연간)을 선택하시면 결제 안내를 드립니다.
카드 결제 또는 계좌 이체 모두 가능합니다.

궁금한 사항이 있으신가요?

Q 구독건 세금계산서 발행이 가능한가요?

A 네, 물론입니다. 계좌이체를 통해 결제하시는 경우 세금계산서 발행이 가능합니다.

Q 기타 문의사항은 어디로 연락드리면 되나요?

A 웹사이트(www.switchflow.biz) 내 우측 하단에 채팅 문의를 통해 연락주시거나, 상단에 문의하기 버튼을 통해 연락주시면 빠르게 답변드리도록 하겠습니다.

감사합니다.

Contact

b2b@switchwon.com