

Dolphin Surf V2.0.0 OTA Ankündigung

Release: Dezember 2025 / Jänner 2026



INHALT

- Überblick
- Neue Funktionen
- Optimierungen



Überblick



Überblick

Neue Funktionen:

- Eine personalisierte Verknüpfung von Fahrzeugeinstellungen mit dem Benutzerkonto (nur für „Custom Theme“) wurde hinzugefügt.
- Die Funktion Cloud-Datenmanagement wurde hinzugefügt.
- Android Auto- und Apple CarPlay-Unterstützung wurde für ausgewählte Länder hinzugefügt.
- Mehrsprachige Unterstützung für die intelligente Sprachsteuerung im BYD Assistant wurde hinzugefügt.
- Sprachsteuerung zum Ein-/Ausschalten von YouTube sowie zum Anfordern von Songs auf Spotify wurde hinzugefügt.

Optimierungen:

- Die Umschaltlogik des Radiosignals wurde optimiert, um ein flüssigeres Hörerlebnis zu ermöglichen.
- Die System-UI-Darstellung und Texthinweise wurden für bessere Verständlichkeit optimiert.
- Die ICC-Deaktivierungslogik wurde optimiert, sodass ICC auch im nicht aktivierten Zustand ausgeschaltet werden kann.
- Die mehrsprachigen Übersetzungen im gesamten System wurden optimiert.

Neue Funktionen



Neue Funktionen

01 Verknüpfung des Fahrzeugkontos mit einer Speicherfunktion für anpassbare Designs.

- Mobile-App-Funktionen
Anmeldung in der Mobile App per QR-Code
Autorisierung des Mobile-App-Schlüssels
(BYD App Version \geq V2.8.0).

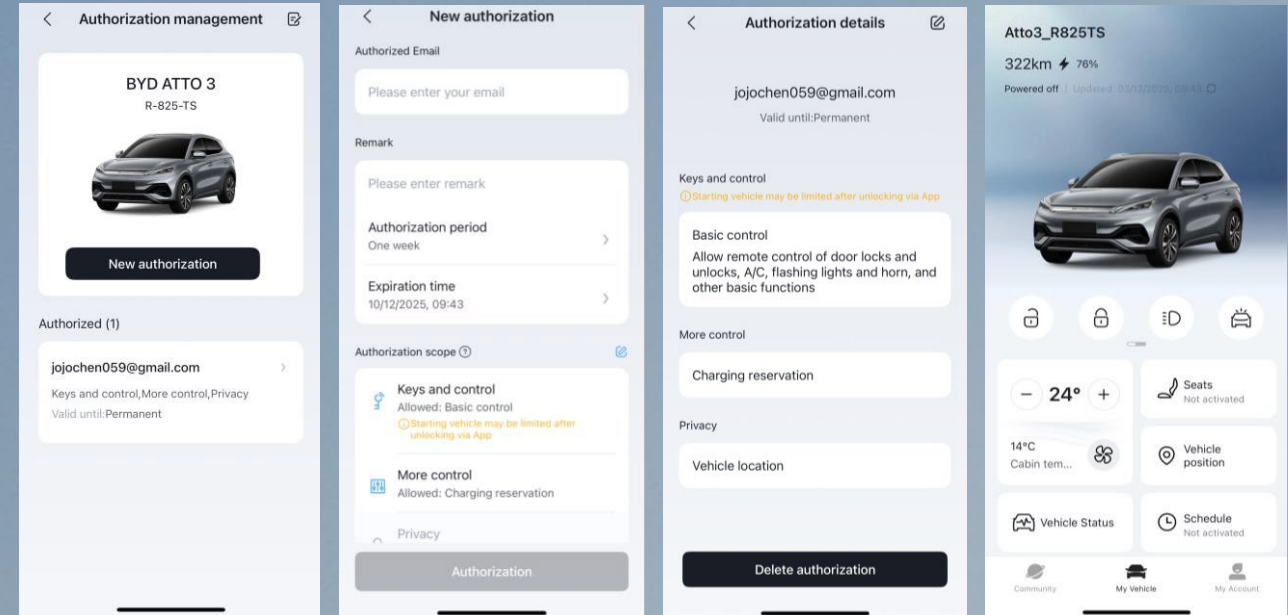
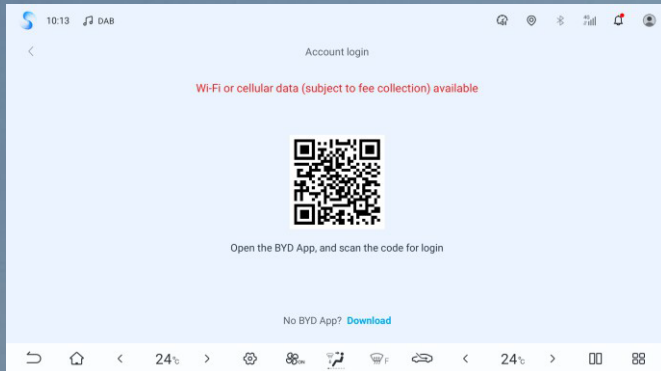

• Fahrzeugseitige Kontofunktionen

QR-Code-Anmeldung/-Abmeldung, persönliche Informationseinstellungen, Personalisierungseinstellungen, Integrierte Speicherfunktionen für Sitz, Rückspiegel und elektrische Lenksäule, anpassbare Designs, Ambientebeleuchtungs-Speicher, Cloud-Schlüssel-Entriegelung und Kontoanmeldung (gilt je nach Ausstattung für unterschiedliche Modelle).

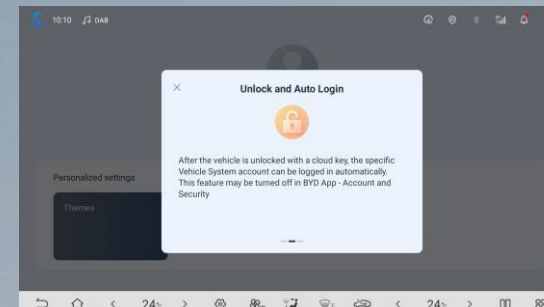
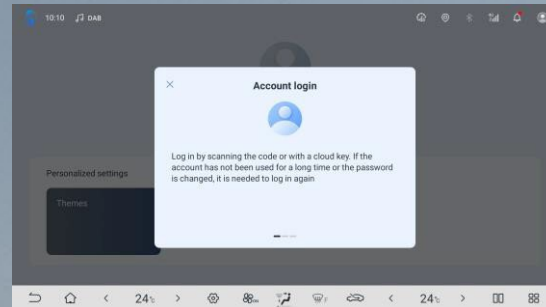
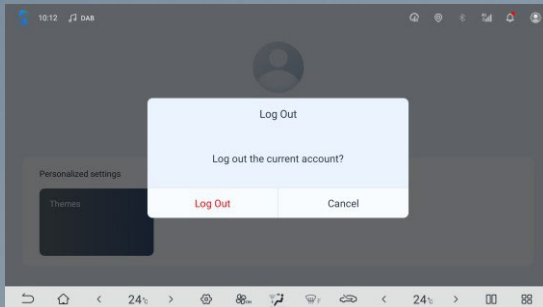

Neue Funktionen

01 Verknüpfung des Fahrzeugkontos mit einer Speicherfunktion für anpassbare Designs.

- **Persönliche Informationseinstellungen**

Avatar ändern: Es können nur lokal gespeicherte Bilder verwendet werden.

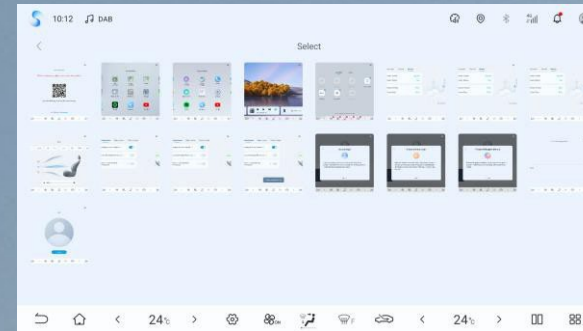

- **32 Länder:**

Vereinigtes Königreich

Italien

Israel

Ungarn

Griechenland

Spanien

Slowenien

Slowakei

Zypern

Schweiz

Schweden

Portugal

Norwegen

Malta

Rumänien

Luxemburg

Litauen

Lettland

Kroatien

Tschechien

Niederlande

Finnland

Frankreich

Deutschland

Dänemark

Polen

Island

Belgien

Bulgarien

Österreich

Estland

Irland

Neue Funktionen

02 Hinzufügen der Cloud-Datenverwaltung.

Standardmäßig eingeschaltet

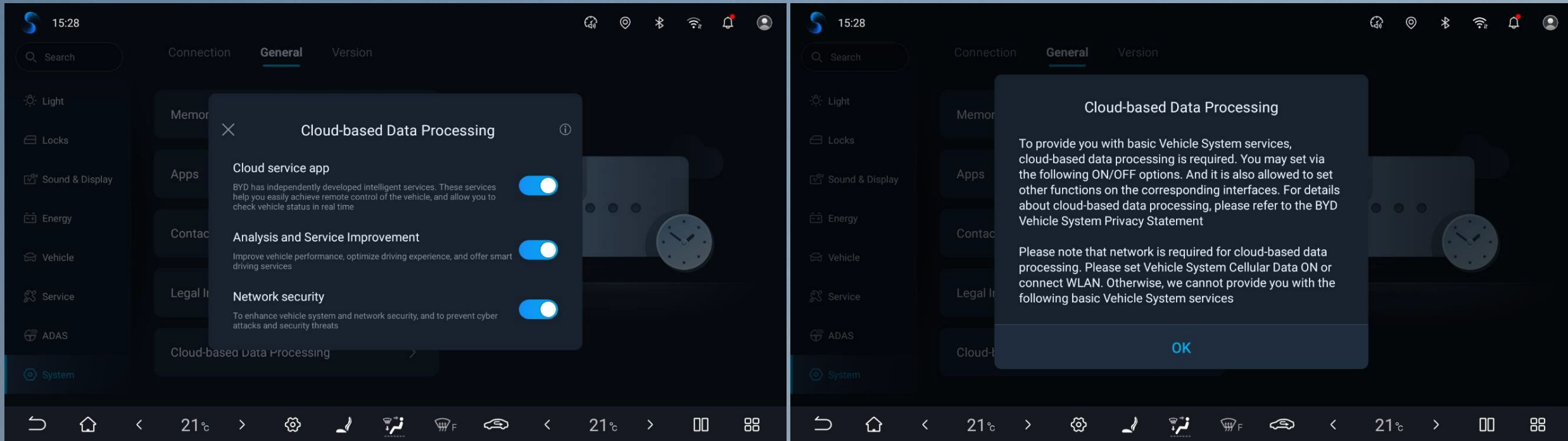

Wir nehmen den Schutz Ihrer Privatsphäre und Ihrer Daten sehr ernst.

Sobald das Fahrzeug mit dem Internet (WLAN oder mobile Daten) verbunden ist, lädt das System ausschließlich die erforderlichen, sicher verarbeiteten Daten automatisch in die Cloud hoch, um Servicequalität und Sicherheit zu gewährleisten.

Die folgenden drei Optionen können Sie jederzeit einsehen sowie einzeln aktivieren oder deaktivieren unter:

Einstellungen > Systemeinstellungen > Allgemein > Cloud-Datenverwaltung

Neue Funktionen

03 Android Auto- und Apple-CarPlay-Unterstützung für ausgewählte Länder hinzugefügt.

- Kroatien
- Rumänien
- Tschechische Republik
- Zypern
- Bulgarien
- Slowakei
- Serbien



Optimierungen



Optimierungen

01

Optimierung der Umschaltlogik des Radiosignals zur Verbesserung der Benutzererfahrung.

Neue Radio Funktionen

- Unterstützt den automatischen Wechsel zwischen **FM und DAB** und sucht selbstständig nach **Alternativsendern mit identischem Inhalt**, um die Umschaltgeschwindigkeit und Stabilität beim Senderwechsel zu verbessern.
- **Bei schwachem klassischen Rundfunksignal:**
Automatischer Wechsel zu **Streaming-Radio mit identischem Inhalt**, um eine **unterbrechungsfreie Wiedergabe** sicherzustellen.

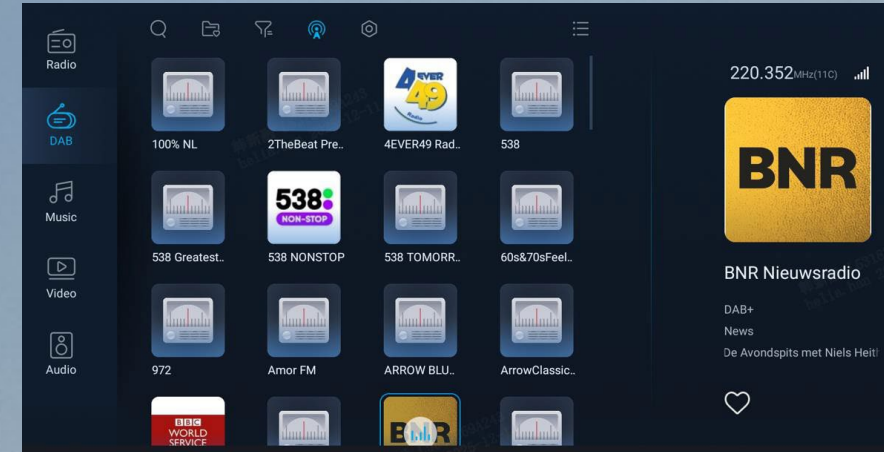

02 Optimierung der System-UI-Darstellung und der Texthinweise.

- Reset-Funktion zur Anpassungsoberfläche der Navigationsleiste hinzugefügt
- Einstellungen zurücksetzen → Bluetooth standardmäßig aktiviert

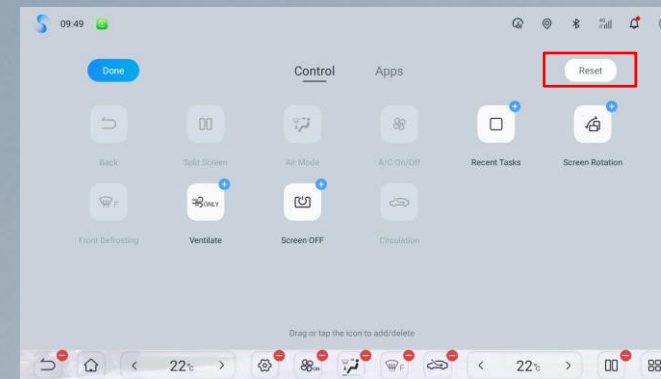
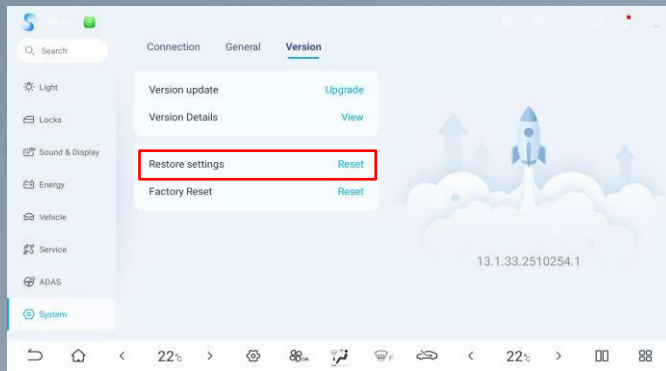

Optimierungen

02 Optimierung der System-UI-Darstellung und der Texthinweise.

• Icons & Themes

Das Karten-Icon im App Center passt sich nicht an die Theme-Skins an. Es behält ausschließlich die einheitlich abgerundeten Ecken bei.



• Navigationsleiste

Bei eingelegtem R-Gang und aktivierter Rückfahrkamera kann die Statusleiste weder heruntergezogen noch angetippt werden.

Zusätzlich wird dem Dock eine Maske hinzugefügt, wodurch es nicht anklickbar ist.



Optimierungen

03 Optimierung der Deaktivierungsbedingungen für ICC, sodass eine Deaktivierung auch möglich ist, wenn ICC nicht aktiviert ist.

ICC-Schalterregeln

- Inaktiver Zustand: Der Schalter kann ausgeschaltet werden.
- Nicht zulässige Bedienung: Antippen löst eine Meldung aus: „Bitte verlassen Sie zuerst das ADAS.“

Beenden der Fahrassistenz

- (ICC aktiv) Betätigung der Bremse in jedem Gang.

