

An artistic illustration of a university campus. The scene features several buildings with red facades and grey roofs. In the foreground, there's a building with a red roof and a white 'A' logo. A set of stairs leads up to another building. The background shows more campus buildings and trees with pink and green foliage. A large red banner is overlaid at the top.

# Calendário Acadêmico

# 2026

Afya CENTRO UNIVERSITÁRIO  
PATO BRANCO - PR

Afya

CENTRO  
UNIVERSITÁRIO  
PATO BRANCO - PR

## **Estudantes Afya Pato Branco**

### **Confirmam as principais datas do Calendário Acadêmico**

#### **2026/1**

**26/01** - Início do semestre letivo

**26/01 a 27/02** - Pesquisa sobre Qualidade de Vida do Estudante

**04/05 a 22/05** - Avaliação Institucional

**18/05** - Naped Day

**10/07** - Término do semestre letivo de 2026/1

#### **2026/2**

**27/07** - Início do semestre letivo

**27/07 a 28/08** - Pesquisa sobre Qualidade de Vida do Estudante

**05/10 a 23/10** - Avaliação Institucional

**17/12** - Término do semestre letivo de 2026/2

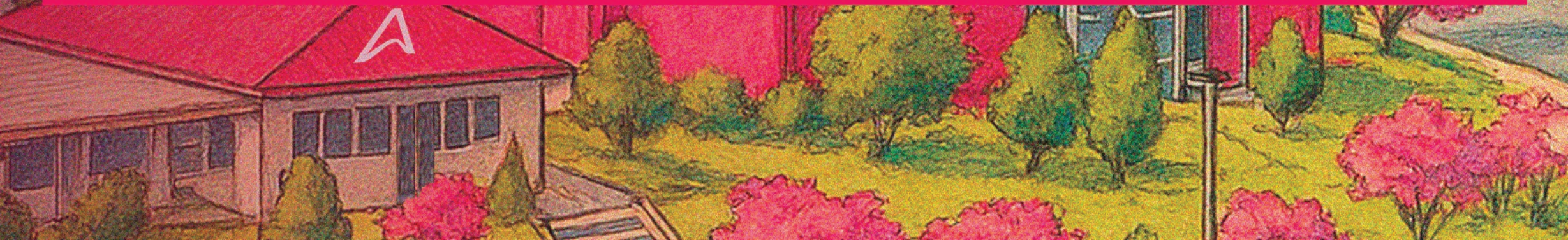

# Avaliações dos Cursos das Áreas de Saúde, Humanas e Exatas (SHE)

## 2026/1

09/02 a 15/04/2026 - N1 - Parte 1 das disciplinas ONAs e ONs

16/03 a 16/04 - Agendamento das provas presenciais de ONAs, ON.S, HB.S e isoladas

30/03 e 10/04 - N1 - SHE

16/04 a 11/05 - N1 - Parte 2 das disciplinas ONAs e ONs

27/04 a 04/05 - Simulado ONLINE - ONAs, HBs e ONs

04/05 a 01/06 - Período de realização da avaliação final presencial das disciplinas ONAs, ON.S, HB.S e isoladas

12/05 - Teste de Progresso Institucional de Direito

13/05 - Teste de Progresso Institucional de Fisioterapia

14/05 - Teste de Progresso Institucional de Enfermagem

19/05 - Teste de Progresso Institucional de Odontologia

21/05 - Teste de Progresso Institucional de Psicologia

25/05 a 19/06 - Avaliação Interdisciplinar SHE

01/06 a 06/06 - Período de realização da 2ª Chamada da avaliação final presencial das disciplinas ONAs, ON.S, HB.S e isoladas

02/06 - 2ª Chamada do Teste de Progresso Institucional SHE

09/06 a 15/06 - Agendamento do Exame final presencial das disciplinas de ONAs, ON.S, HB.S e isoladas

15/06 a 02/07 - N2 - SHE

20 a 25/06 - Período de realização do exame final presencial das disciplinas ONAs, ON.S, HB.S e isoladas

06 e 07/07 - 2ª Chamada (NS)

08 e 09/07 - Exame final

## 2026/2

10/08 a 14/10 - N1 - Parte 1 das disciplinas ONAs e ON.S

19/09 a 16/10 - Agendamento das provas presenciais de ONAs, ON.S, HB.S e isoladas

21/09 a 02/10 - N1 - SHE

06/10 - Teste de Progresso Institucional de Odontologia

07/10 - Teste de Progresso Institucional de Direito

08/10 - Teste de Progresso Institucional de Fisioterapia

15/10 a 09/11 - N1 - Parte 2 das disciplinas ONAs e ON.S

20/10 - Teste de Progresso Institucional de Enfermagem

21/10 - Teste de Progresso Institucional de Psicologia

26/10 a 03/11 - Simulado ONLINE - ONAs, HBs e ON.S

03/11 a 28/11 - Período de realização da avaliação final presencial das disciplinas ONAs, ON.S, HB.S e isoladas

04/11 - 2ª chamada - Teste de Progresso Institucional - SHE

09/11 a 24/11 - Interdisciplinar SHE

25/11 a 08/12 - N2 - SHE

28/11 a 30/11 - Período de realização da 2ª Chamada da avaliação final presencial das disciplinas ONAs e ON.S

30/11 a 04/12 - Agendamento do Exame final presencial das disciplinas de ONAs, ON.S, HB.S e isoladas

10 e 11/12 - 2ª Chamada (NS)

11/12 - Período de realização do exame final presencial das disciplinas ONAs, ON.S, HB.S e isoladas

15 a 16/12 - Exame final

# Avaliações do Curso de Medicina

## 2026/1

10/02 - Simulado ENAMED 2026.1  
04/03 - Internato: N2 / Reintegração  
23/03 - Teste de Progresso Institucional de Medicina  
30/03 e 31/03 - N1 - Medicina (1º ao 8º período)  
01, 06, 07, 08, 09 e 10/04 - N1 - Medicina (1º ao 8º período)  
15/04 - 2ª Chamada do Teste de Progresso Institucional de Medicina  
27/04 - Internato: N2 / Reintegração  
25 a 29/05 - Simulação do Questionário ENAMED do Estudante  
08/06 - Integração: N2 / Reintegração  
03, 08, 09, 11, 12/06 - Integradora Medicina (1º ao 8º período)  
16 a 19/06 - Avaliação de OSCE  
22/06 - Internato: N2 / Reintegração  
06 e 07/07 - 2ª Chamada (NS)  
08 e 09/07 - Exame final

## 2026/2

04/08 - Simulado ENAMED 2026.2  
26/08 - Internato: N2 / Reintegração  
31/08 - Teste de Progresso Institucional de Medicina  
18, 21, 22, 23, 25, 29 e 30/09 - N1 - Medicina (1º ao 8º período)  
02/10 - N1 - Medicina (1º ao 8º período)  
07/10 - Internato: N2 / Reintegração  
27/10 - 2ª chamada - Teste de Progresso Institucional - Medicina  
06/11, 10 a 13/11 - Integradora Medicina (1º ao 8º período)  
16 a 30/11 - Avaliação de OSCE Medicina  
02/12 - Internato: N2 / Reintegração  
10 e 11/12 - 2ª Chamada (NS)  
11/12 - Internato: N2 / Reintegração  
15 a 16/12 - Exame final

# Rematrículas e ajustes

## 2026/1

Até 09/01 - Rematrícula Medicina

Até 28/02 - Rematrícula SHE

12/01 a 23/01 - 1ª Janela de ajuste de disciplina  
2026/1: Medicina e SHE

02/02 a 06/02 - 2ª Janela de ajuste de disciplina  
2026/1: SHE

## 2026/2

15/06 a 15/07 - Rematrícula Medicina

15/06 a 23/08 - Rematrícula SHE

13/07 a 24/07 - 1ª Janela de ajuste de disciplina  
2026/2: Medicina e SHE

03/08 a 07/08 - 2ª Janela de ajuste de disciplina  
2026/2: SHE

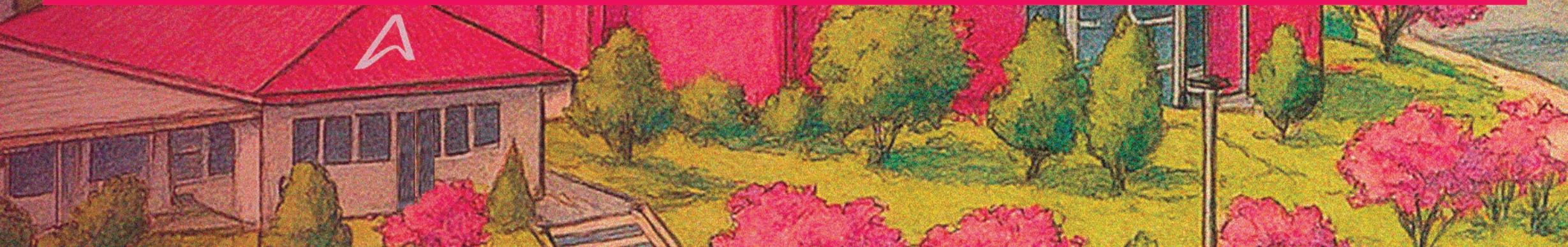

# Calendário Acadêmico 2026

| JANEIRO   |           |           |           |           |           |           |
|-----------|-----------|-----------|-----------|-----------|-----------|-----------|
| D         | S         | T         | Q         | Q         | S         | S         |
|           |           |           |           | <b>1</b>  | <b>2</b>  | <b>3</b>  |
| <b>4</b>  | <b>5</b>  | <b>6</b>  | <b>7</b>  | <b>8</b>  | <b>9</b>  | <b>10</b> |
| <b>11</b> | <b>12</b> | <b>13</b> | <b>14</b> | <b>15</b> | <b>16</b> | <b>17</b> |
| <b>18</b> | <b>19</b> | <b>20</b> | <b>21</b> | <b>22</b> | <b>23</b> | <b>24</b> |
| <b>25</b> | <b>26</b> | <b>27</b> | <b>28</b> | <b>29</b> | <b>30</b> | <b>31</b> |

- 1** Confraternização Universal
- 16** Afya Awards
- 19 a 23** Semana de Desenvolvimento Docente (SDD)
- 26** Início do Semestre Letivo e Início do Internato de Medicina
- 26/01 a 27/02** Pesquisa de Qualidade de Vida do Estudante (Início)
- 26 a 30** Acolhimento aos ingressantes

Dias letivos: 5

**1º SEMESTRE**

# Calendário Acadêmico 2026

| FEVEREIRO |    |    |    |    |    |    |
|-----------|----|----|----|----|----|----|
| D         | S  | T  | Q  | Q  | S  | S  |
| 1         | 2  | 3  | 4  | 5  | 6  | 7  |
| 8         | 9  | 10 | 11 | 12 | 13 | 14 |
| 15        | 16 | 17 | 18 | 19 | 20 | 21 |
| 22        | 23 | 24 | 25 | 26 | 27 | 28 |

|               |  |
|---------------|--|
| 09/02 a 15/04 | N1 - Parte 1 das disciplinas ONAs e ONs              |
| 10            | Simulado ENAMED 2026.1                               |
| 16 a 18       | Recesso Carnaval                                     |
| 27            | Pesquisa de Qualidade de Vida do Estudante (Término) |

Dias letivos: 18

28 Sabádo letivo

**1º SEMESTRE**

# Calendário Acadêmico 2026

## MARÇO

| D         | S         | T         | Q         | Q         | S         | S         |
|-----------|-----------|-----------|-----------|-----------|-----------|-----------|
| <b>1</b>  | <b>2</b>  | <b>3</b>  | <b>4</b>  | <b>5</b>  | <b>6</b>  | <b>7</b>  |
| <b>8</b>  | <b>9</b>  | <b>10</b> | <b>11</b> | <b>12</b> | <b>13</b> | <b>14</b> |
| <b>15</b> | <b>16</b> | <b>17</b> | <b>18</b> | <b>19</b> | <b>20</b> | <b>21</b> |
| <b>22</b> | <b>23</b> | <b>24</b> | <b>25</b> | <b>26</b> | <b>27</b> | <b>28</b> |
| <b>29</b> | <b>30</b> | <b>31</b> |           |           |           |           |

**04**

Internato: N2 / Reintegração

16/03 a 16/04

Agendamento das provas presenciais de ONAs, ON.S, HB.S e isoladas

**23**

Teste de Progresso Institucional de Medicina

**30 e 31**

N1 - Medicina (1º ao 8º período)

30/03 e 10/04

N1 - SHE

Dias letivos: 22

**1º SEMESTRE**

# Calendário Acadêmico 2026

| ABRIL |    |    |    |    |    |    |
|-------|----|----|----|----|----|----|
| D     | S  | T  | Q  | Q  | S  | S  |
|       |    |    | 1  | 2  | 3  | 4  |
| 5     | 6  | 7  | 8  | 9  | 10 | 11 |
| 12    | 13 | 14 | 15 | 16 | 17 | 18 |
| 19    | 20 | 21 | 22 | 23 | 24 | 25 |
| 26    | 27 | 28 | 29 | 30 |    |    |

- 01, 06, 07, 08, 09 e 10/04 N1 - Medicina (1º ao 8º período)
- 02 03 Recesso e Feriado Paixão de Cristo
- 10 N1 - SHE
- 15 2ª Chamada do Teste de Progresso Institucional de Medicina
- 16/04 e 11/05 N1 - Parte 2 das disciplinas ONAs e ONs
- 20 Dia não letivo
- 21 Feriado Dia de Tiradentes
- 27 Internato: N2 / Reintegração
- 27/04 a 04/05 Simulado ONLINE - ONAs, HBs e ONs

Dias letivos: 20

11 e 18 Sabádos letivos

**1º SEMESTRE**

# Calendário Acadêmico 2026

| MAIO      |           |           |           |           |           |           |
|-----------|-----------|-----------|-----------|-----------|-----------|-----------|
| D         | S         | T         | Q         | Q         | S         | S         |
|           |           |           |           |           | <b>1</b>  | <b>2</b>  |
| <b>3</b>  | <b>4</b>  | <b>5</b>  | <b>6</b>  | <b>7</b>  | <b>8</b>  | <b>9</b>  |
| <b>10</b> | <b>11</b> | <b>12</b> | <b>13</b> | <b>14</b> | <b>15</b> | <b>16</b> |
| <b>17</b> | <b>18</b> | <b>19</b> | <b>20</b> | <b>21</b> | <b>22</b> | <b>23</b> |
| <b>24</b> | <b>25</b> | <b>26</b> | <b>27</b> | <b>28</b> | <b>29</b> | <b>30</b> |
| <b>31</b> |           |           |           |           |           |           |

Dias letivos: 21

**30** Sabádo letivo

**1º SEMESTRE**

|                      |   |
|----------------------|---|
| <b>01</b>            | Feriado Dia do Trabalho   |
| <b>04/05 e 01/06</b> | Período de realização da avaliação final presencial das disciplinas ONAs, ON.S, HB.S e isoladas |
| <b>04</b>            | Avaliação Institucional (Início) / Afya Awards  |
| <b>05 a 07</b>       | CONIMA  |
| <b>12</b>            | Teste de Progresso Institucional de Direito   |
| <b>13</b>            | Teste de Progresso Institucional de Fisioterapia  |
| <b>14</b>            | Teste de Progresso Institucional de Enfermagem  |
| <b>18</b>            | Naped Day   |
| <b>19</b>            | Teste de Progresso Institucional de Odontologia   |
| <b>21</b>            | Teste de Progresso Institucional de Psicologia  |
| <b>22</b>            | Avaliação Institucional (Término)   |
| <b>25 a 29</b>       | Simulação do Questionário ENAMED do Estudante   |
| <b>25/05 a 19/06</b> | Avaliação Interdisciplinar SHE (Início)   |

# Calendário Acadêmico 2026

| JUNHO |    |    |    |    |    |    |
|-------|----|----|----|----|----|----|
| D     | S  | T  | Q  | Q  | S  | S  |
|       | 1  | 2  | 3  | 4  | 5  | 6  |
| 7     | 8  | 9  | 10 | 11 | 12 | 13 |
| 14    | 15 | 16 | 17 | 18 | 19 | 20 |
| 21    | 22 | 23 | 24 | 25 | 26 | 27 |
| 28    | 29 | 30 |    |    |    |    |

Dias letivos: 21

20 e 27 Sabádos letivos

1º SEMESTRE

|                       |   |
|-----------------------|---|
| 01 a 06               | Período de realização da 2ª Chamada da avaliação final presencial das disciplinas ONAs, ON.S, HB.S e isoladas |
| 02                    | 2ª Chamada do Teste de Progresso Institucional SHE  |
| 04 e 05               | Feriado Corpus Christi e Recesso Acadêmico  |
| 03, 08, 09, 11, 12/06 | Integradora Medicina (1º ao 8º período)   |
| 08                    | Internato: N2 / Reintegração  |
| 09 a 15               | Agendamento do Exame final presencial das disciplinas de ONAs e ON.S  |
| 15/06 a 02/07         | N2 - SHE  |
| 16 a 19               | Avaliação de OSCE   |
| 19                    | Avaliação Interdisciplinar SHE (Término)  |
| 22 a 25               | Período de realização do exame final presencial das disciplinas ONAs, ON.S, HB.S e isoladas                   |
| 22                    | Internato: N2 / Reintegração  |
| 28                    | Término do internato  |
| 29                    | Feriado Municipal - Dia do Padroeiro São Pedro  |

# Calendário Acadêmico 2026

| JULHO |    |    |    |    |    |    |
|-------|----|----|----|----|----|----|
| D     | S  | T  | Q  | Q  | S  | S  |
|       |    |    | 1  | 2  | 3  | 4  |
| 5     | 6  | 7  | 8  | 9  | 10 | 11 |
| 12    | 13 | 14 | 15 | 16 | 17 | 18 |

Dias letivos: 3

|         |   |
|---------|---|
| 02      | N2 - SHE                                      |
| 03      | Último dia letivo                             |
| 06 e 07 | 2ª Chamada (NS)                               |
| 06 a 10 | Período de apuração de notas                  |
| 06 a 10 | Fechamento de notas                           |
| 08 a 09 | Exame final                                   |
| 10      | Entrega dos diários/ Encerramento do Semestre |
| 10      | Colação de grau do curso de Medicina          |
| 10      | Encerramento do Semestre Letivo               |

1º SEMESTRE \_\_\_\_\_

**Total de dias letivos do 1º semestre: 110**

# Calendário Acadêmico 2026

| JULHO |    |    |    |    |    |    |
|-------|----|----|----|----|----|----|
| D     | S  | T  | Q  | Q  | S  | S  |
| 19    | 20 | 21 | 22 | 23 | 24 | 25 |
| 26    | 27 | 28 | 29 | 30 | 31 |    |

Dias letivos: 5

|         |  |
|---------|--|
| 20      | Início do Internato                        |
| 20 a 24 | Semana de Desenvolvimento Docente (SDD)    |
| 27      | Início do Semestre Letivo                  |
| 27 a 28 | Pesquisa de qualidade de vida do estudante |
| 27 a 31 | Acolhimento aos Ingressantes               |

2º SEMESTRE \_\_\_\_\_

# Calendário Acadêmico 2026

| AGOSTO |    |    |    |    |    |    |
|--------|----|----|----|----|----|----|
| D      | S  | T  | Q  | Q  | S  | S  |
|        |    |    |    |    |    | 1  |
| 2      | 3  | 4  | 5  | 6  | 7  | 8  |
| 9      | 10 | 11 | 12 | 13 | 14 | 15 |
| 16     | 17 | 18 | 19 | 20 | 21 | 22 |
| 23     | 24 | 25 | 26 | 27 | 28 | 29 |
| 30     | 31 |    |    |    |    |    |

|         |  |
|---------|--|
| 04      | Simulado ENAMED 2026.2                       |
| 10 a 14 | N1 - Parte 1 das disciplinas ONAs e ON.S     |
| 26      | Internato: N2 / Reintegração                 |
| 31      | Teste de Progresso Institucional de Medicina |

Dias letivos: 25

8, 15, 22 e 29 Sabádos letivos

**2º SEMESTRE**

# Calendário Acadêmico 2026

| SETEMBRO |    |    |    |    |    |    |
|----------|----|----|----|----|----|----|
| D        | S  | T  | Q  | Q  | S  | S  |
|          |    | 1  | 2  | 3  | 4  | 5  |
| 6        | 7  | 8  | 9  | 10 | 11 | 12 |
| 13       | 14 | 15 | 16 | 17 | 18 | 19 |
| 20       | 21 | 22 | 23 | 24 | 25 | 26 |
| 27       | 28 | 29 | 30 |    |    |    |

|                        |   |
|------------------------|---|
| 07                     | Feriado Dia da Independência do Brasil                            |
| 16 a 18                | Afya Global Meeting   |
| 19/09 a 16/10          | Agendamento das provas presenciais de ONAs, ON.S, HB.S e isoladas |
| 18,21,22,23,25,29 e 30 | N1 - Medicina (1º ao 8º período)                                  |
| 21/09 a 02/10          | N1 - SHE  |

Dias letivos: 24

5, 12 e 26 Sabádos letivos

**2º SEMESTRE**

# Calendário Acadêmico 2026

| OUTUBRO |    |    |    |    |    |    |
|---------|----|----|----|----|----|----|
| D       | S  | T  | Q  | Q  | S  | S  |
|         |    |    |    | 1  | 2  | 3  |
| 4       | 5  | 6  | 7  | 8  | 9  | 10 |
| 11      | 12 | 13 | 14 | 15 | 16 | 17 |
| 18      | 19 | 20 | 21 | 22 | 23 | 24 |
| 25      | 26 | 27 | 28 | 29 | 30 | 31 |

Dias letivos: 23

3, 24 e 31 Sabádos letivos

**2º SEMESTRE**

|               |  |
|---------------|--|
| 01 e 02       | N1 - SHE   |
| 02            | N1 - Medicina (1º ao 8º período)                           |
| 05            | Avaliação Institucional (Início)                           |
| 06            | Teste de Progresso Institucional de Odontologia            |
| 07            | Internato: N2 / Reintegração                               |
| 07            | Teste de Progresso Institucional de Direito                |
| 08            | Teste de Progresso Institucional de Fisioterapia           |
| 12            | Feriado Dia do Professor e do Auxiliar em Educação Escolar |
| 13            | Recesso  |
| 15/10 a 09/11 | N1 - Parte 2 das disciplinas ONAs e ON.S                   |
| 20            | Teste de Progresso Institucional de Enfermagem             |
| 21            | Teste de Progresso Institucional de Psicologia             |
| 23            | Avaliação Institucional (Término)                          |
| 26 a 30/10    | Semana de Saúde Integral                                   |
| 26/10 a 03/11 | Simulado ONLINE - ONAs, HBs e ON.S                         |
| 27            | 2ª chamada - Teste de Progresso Institucional - Medicina   |

# Calendário Acadêmico 2026

| NOVEMBRO |    |    |    |    |    |    |
|----------|----|----|----|----|----|----|
| D        | S  | T  | Q  | Q  | S  | S  |
| 1        | 2  | 3  | 4  | 5  | 6  | 7  |
| 8        | 9  | 10 | 11 | 12 | 13 | 14 |
| 15       | 16 | 17 | 18 | 19 | 20 | 21 |
| 22       | 23 | 24 | 25 | 26 | 27 | 28 |
| 29       | 30 |    |    |    |    |    |

- 02 Feriado Dia do Trabalho
- 03 a 28 Período de realização da avaliação final presencial das disciplinas ONAs, ON.S, HB.S e isoladas
- 04 2ª chamada - Teste de Progresso Institucional - SHE
- 06, 10 a 13 Integradora Medicina (1º ao 8º período)
- 09 a 24 Interdisciplinar SHE
- 15 Feriado Proclamação da República
- 16 a 30 Avaliação de OSCE Medicina
- 20 Feriado Dia da Consciência Negra
- 25/11 a 08/12 N2 - SHE
- 28 a 30 Período de realização da 2ª Chamada da avaliação final presencial das disciplinas ONAs, ON.S, HB.S e isoladas
- 30/11 a 04/12 Agendamento do Exame final presencial das disciplinas de ONAs, ON.S, HB.S e isoladas

Dias letivos: 22

07, 14 e 28 Sabádos letivos

**2º SEMESTRE**

# Calendário Acadêmico 2026

| DEZEMBRO |    |    |    |    |    |    |
|----------|----|----|----|----|----|----|
| D        | S  | T  | Q  | Q  | S  | S  |
|          |    | 1  | 2  | 3  | 4  | 5  |
| 6        | 7  | 8  | 9  | 10 | 11 | 12 |
| 13       | 14 | 15 | 16 | 17 | 18 | 19 |
| 20       | 21 | 22 | 23 | 24 | 25 | 26 |
| 27       | 28 | 29 | 30 | 31 |    |    |

Dias letivos: 11

5 e 12 Sabádos letivos

**2º SEMESTRE**

|         |   |
|---------|---|
| 02      | Internato: N2 / Reintegração  |
| 08      | N2 - SHE  |
| 10 e 11 | 2ª Chamada (NS)   |
| 11      | Período de realização do exame final presencial das disciplinas ONAs, ON.S, HB.S e isoladas |
| 11      | Internato: N2 / Reintegração  |
| 12      | Último dia letivo   |
| 14      | Feriado Municipal - Emancipação Político Administrativa de Pato Branco                      |
| 15      | Primeiro Período de apuração de notas   |
| 15 a 16 | Exames Finais   |
| 17      | Fechamento de notas / Segunda apuração de notas/ Entrega dos Diários                        |
| 17      | Término do Internato  |
| 17      | Colação de grau do curso de Medicina  |
| 17      | Encerramento do Semestre Letivo   |

**Total de dias letivos do 2º semestre: 110**

*Educação para quem  
transforma o mundo.*

**Afya**

**CENTRO  
UNIVERSITÁRIO**  
PATO BRANCO • PR