



2 exemples de rapports *générés par le logiciel Stann*

Les documents suivants sont des rapports fictifs présentant :

- *[Exemple 1 / pages 2 à 6]* un **rapport type** généré à la fin d'une intervention de vérification de 10 extincteurs.
- *[Exemple 2 / pages 7 à 9]* un **rapport type** généré à la fin d'une intervention de vérification de 2 défibrillateurs.

Si vous avez des questions sur ces rapports, n'hésitez pas à contacter notre équipe sur contact@stann.app

Envie d'aller plus loin ?

Demandez une démo et testez Stann pendant 7 jours gratuitement et sans engagement !

Rendez-vous sur stann.app

Intervention de contrôle des extincteurs du 17/04/2026

Réglementation

Le référentiel par rapport auquel s'exerce l'intervention de ISLAS est constitué par les dispositions techniques relatives aux moyens de secours, d'alarme et de protection contre l'incendie, figurant dans les textes réglementaires suivants :

- Pour les établissements qui relèvent du Code du Travail, articles R.4227-28 à R.4722-41
- Pour les Etablissements Recevant du Public, arrêté du 25.6.80 modifié, PE4§2 portant application du règlement de sécurité contre les risques d'incendie et de panique dans les ERP, et pour les ERP de 5e catégorie, article PE4§2.
- Pour les bâtiments d'habitations collectives et les parcs de stationnement couverts associés de surface inférieure à 6.000 m², arrêté du 31 janvier 1986 modifié relatif à la protection des bâtiments d'habitation contre l'incendie.

Extincteur	N°E01
Date d'installation	14/03/2026
Numéro de série	123456
Contrôle des extincteurs	MA
Capacité	6 Kg
Agent extincteur	CO2
Position de l'extincteur	Accroché
Non conformité	Absence de non conformité
Photo(s)	
	

Extincteur	N°E02
Date d'installation	14/03/2026
Numéro de série	234567
Contrôle des extincteurs	MA
Capacité	6 Kg
Agent extincteur	Eau
Position de l'extincteur	Accroché
Non conformité	Absence de non conformité

Extincteur

N°E03

Date d'installation **14/03/2026**Numéro de série **345678**Contrôle des extincteurs **MA**Capacité **6 Kg**Agent extincteur **Poudre**Position de l'extincteur **Accroché**Non conformité **Absence de non conformité****Extincteur**

N°E04

Date d'installation **14/03/2026**Numéro de série **456789**Contrôle des extincteurs **MA**Capacité **6 Kg**Agent extincteur **Eau**Position de l'extincteur **Accroché**Non conformité **Absence de non conformité****Extincteur**

N°E05

Date d'installation **14/03/2026**Numéro de série **987654**Contrôle des extincteurs **MA**Capacité **6 Kg**Agent extincteur **Eau**Position de l'extincteur **Accroché**Non conformité **Absence de non conformité****Extincteur**

N°E06

Date d'installation **14/03/2026**Numéro de série **876543**Contrôle des extincteurs **MA**Capacité **6 Kg**Agent extincteur **Poudre**Position de l'extincteur **Accroché**Non conformité **Absence de non conformité****Extincteur**

N°E07

Date d'installation **14/03/2026**Numéro de série **765432**Contrôle des extincteurs **MA**Capacité **6 Kg**Agent extincteur **Eau**Position de l'extincteur **Accroché**Non conformité **Absence de non conformité****Extincteur**

N°E08

Date d'installation **14/03/2026**Numéro de série **654321**Contrôle des extincteurs **MA**Capacité **6 Kg**Agent extincteur **Eau**Position de l'extincteur **Accroché**Non conformité **Absence de non conformité**

Extincteur

N°E09

Date d'installation **14/03/2026**

Numéro de série **543219**

Contrôle des extincteurs **MA**

Capacité **6 Kg**

Agent extincteur **Poudre**

Position de l'extincteur **Accroché**

Non conformité **Absence de non conformité**

Extincteur

N°E10

Date d'installation **14/03/2026**

Numéro de série **432198**

Contrôle des extincteurs **MA**

Capacité **6 Kg**

Agent extincteur **Poudre**

Position de l'extincteur **Accroché**

Non conformité **Absence de non conformité**

Plan

Extincteurs

PLAN D'ÉVACUATION

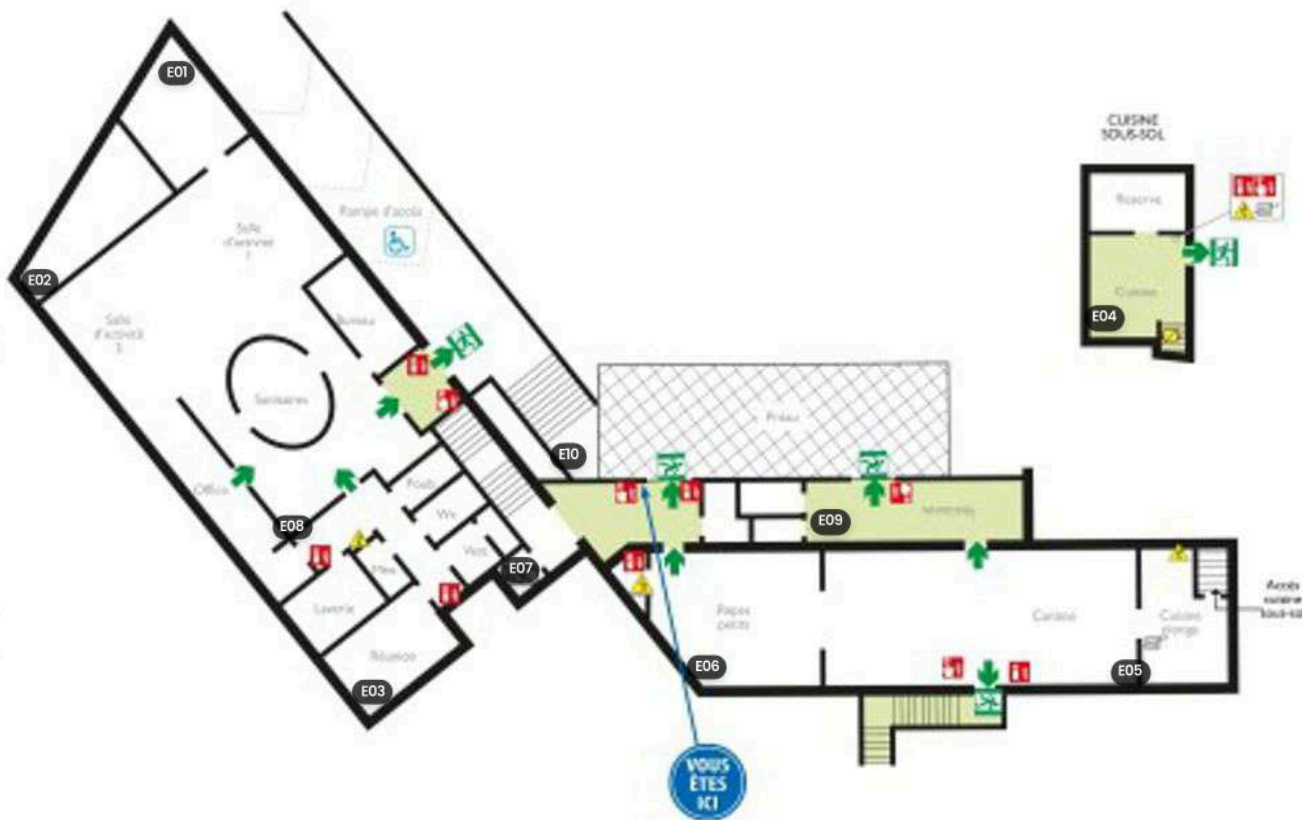

Photos



Commentaire

Intervention réalisée et contrôlée conformément au protocole.

Le client confirme la bonne réception des travaux et la confirmité de l'intervention.

Le client certifie avoir reçu et compris les consignes de sécurité qui lui ont été données par le technicien.

Intervenant : Jonathan BROUTIN

Signature client

Mme DUPONT

Synthèse

Contrôle des extincteurs

17/04/26

E01	MA
E02	MA
E03	MA
E04	MA
E05	MA
E06	MA
E07	MA
E08	MA
E09	MA
E10	MA

Contrôle des extincteurs

MA (100%)



Rapport de vérification de défibrillateur – 21/04/2026

Contrôle du matériel conformément à l'arrêté du 29 Octobre 2019

Défibrillateur		N°D01
Type de matériel	DSA	
Modèle	Mindray – Beneheart C1A	
Numéro de série	C1A-202601	
Information / Aspect	Correct	
Test matériel	Ok	
Sacoche	Ok	
Coffret mural	Ok	
Affichage obligatoire	Ok	
Electrodes adultes	Oui	
Electrodes pédiatriques	Oui	
Paire de gants	Oui	
Rasoir	Oui	
Paire de ciseaux	Oui	
Lingettes	Oui	
Masque	Oui	
Test matériel après intervention	Ok	
Photo(s)		
		

Défibrillateur		N°D02
Type de matériel	DEA	
Modèle	SCHILLER – FRED EasyPort Plus	
Numéro de série	SFEA2026321	
Information / Aspect	Sale	
Test matériel	Pas ok	
Sacoche	Ok	
Coffret mural	Ok	
Affichage obligatoire	Ok	
Electrodes adultes	Oui	
Electrodes pédiatriques	Oui	
Paire de gants	Oui	
Rasoir	Oui	
Paire de ciseaux	Oui	
Lingettes	Oui	
Masque	Oui	
Test matériel après intervention	Ok	
Recommandation	Remplacement de l'armoire de stockage	
Commentaire	Voyant non visible avant nettoyage	

Plan

Niveau 1



REZ-DE-CHAUSSÉE

Photos



Commentaire

Prévoir devis pour remplacement des packs électrodes adultes et pédiatriques (voir photo)

Intervenant : Jonathan BROUTIN

Signature client

M. DUPONT