



La CNCGP (Chambre Nationale des Conseils en Gestion de Patrimoine) présente un point de vue unique sur la situation des adhérents de l'association, s'appuyant sur des statistiques des trois dernières années. Toutes les données présentées dans ce baromètre concernent les adhérents de la Chambre, hors mandataires d'IAS (Intermédiaire en assurance) ou IOBSP (Intermédiaire en opérations de banque et en services de paiement).

Au sommaire

Adhérents

Cabinets

Activités





Adhérents

Le nombre des adhérents de la CNCGP est en constante progression : près de 5 500 personnes physiques en 2025 dont une majorité de dirigeants.

Leur profil type : un chef d'entreprise de 48 ans, 1 sur 5 est une femme.

01. Nombre d'adhérents

(hors mandataires d'IAS/IOBSP)

Une fois la réforme du courtage passée, le nombre d'adhérents continue de progresser de manière très dynamique confirmant une croissance soutenue.

Le nombre de salariés adhérents progresse fortement, passant de 1 811 en 2024 à 2 645 en 2025. Cette évolution confirme l'attractivité de la Chambre, portée par son sérieux et sa professionnalisation, avec l'adhésion de structures de plus grande envergure.

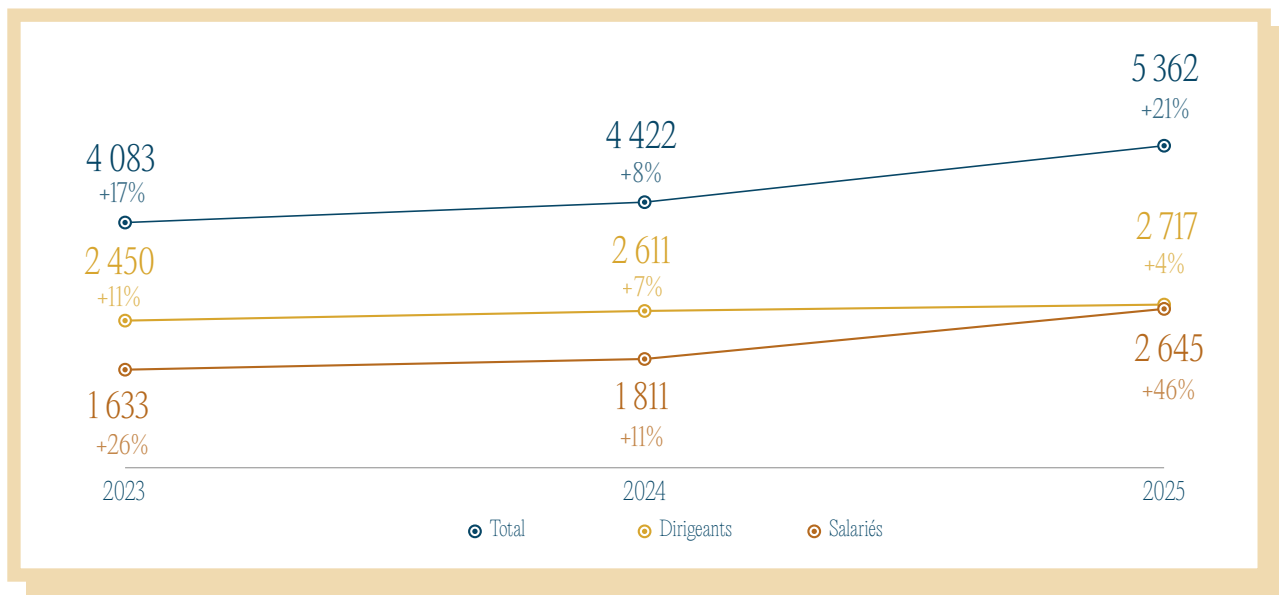

02. Âge moyen des adhérents

Après le rajeunissement observé en 2024, l'âge moyen des adhérents reste stable et confirme l'intégration d'adhérents de plus en plus jeunes. Les cabinets se structurant, ils recourent à des salariés de plus en plus expérimentés.

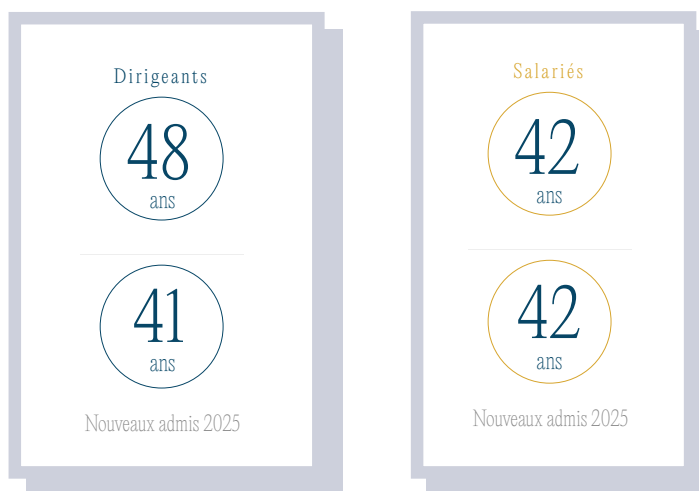

03. Ancienneté moyenne des dirigeants

Avec 8 ans d'ancienneté en moyenne, le métier de CGP démontre toute sa vitalité et son attractivité.



04. Répartition Hommes - Femmes

La proportion hommes-femmes chez les salariés reste stable et proche du 50/50. Du côté des dirigeants, la proportion de femmes va croissant : 22% des dirigeants admis les 2 dernières années sont des femmes.

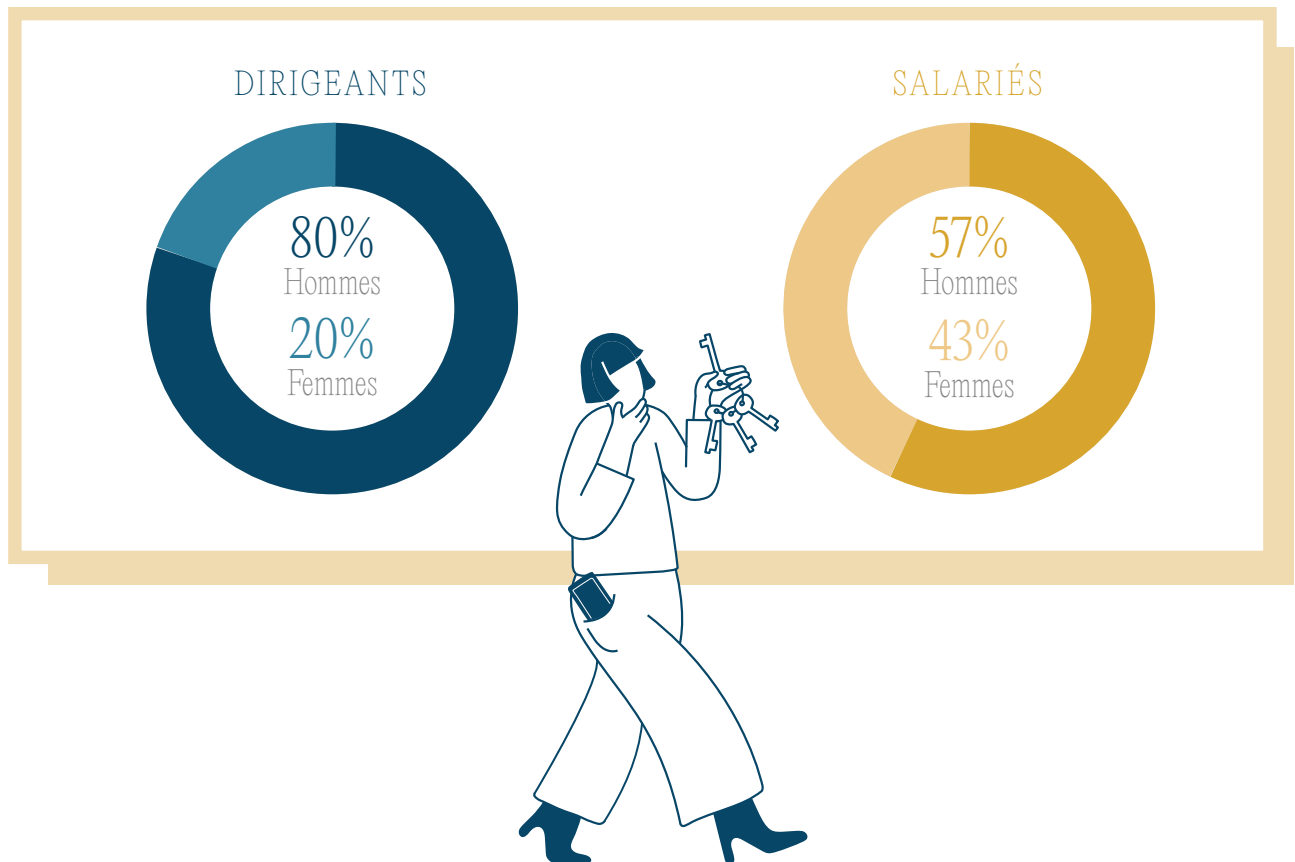

05. Formation continue des adhérents par la CNCGP

Les formations en présentiel sont dispensées lors des réunions régionales et des Universités de la CNCGP.

3 670
formations
PRÉSENTIEL

9 783
formations
E-LEARNING

06. Formation des adhérents CIF

Avant 2020, la certification AMF n'était pas obligatoire, les CIF en exercice ayant bénéficié du dispositif de vérification des connaissances minimales. Depuis 2020, les CIF qui s'installent sont dans l'obligation d'avoir réussi l'examen. Si la majorité de nos adhérents sont multi-accrédités (CIF, IAS, IOB), 57% franchissent une étape supplémentaire en intégrant également la compétence CJA, signe d'une expertise juridique renforcée.

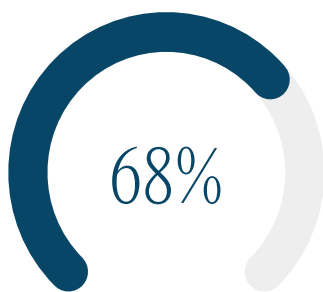

des adhérents ont
la certification AMF

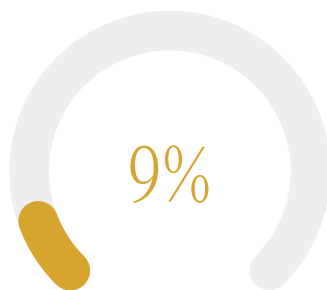

des adhérents ont
l'examen finance durable

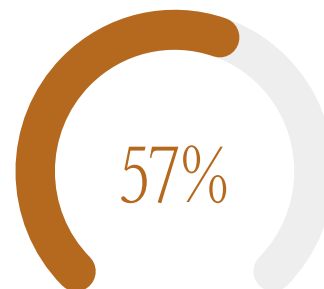

des adhérents ont
la CJA

**Compétence Juridique Appropriée
Donnée déclarative*





Cabinets

Les 2521 cabinets adhérents en 2025 sont, avant tout, des intermédiaires en assurance (95%) et des conseils en gestion de patrimoine (83%). Dans une large majorité, ces adhérents sont des CGP (professionnels multi-statuts : CIF, IAS, IOBSP, Immobilier). Cette prédominance du modèle multi-statuts souligne l'expertise de ces cabinets qui, en maîtrisant l'ensemble des leviers réglementaires, s'imposent comme les interlocuteurs de référence pour une stratégie patrimoniale globale.

01. Nombre d'adhérents personnes morales

(hors mandataires d'IAS/IOBSP)

En 3 ans, le nombre d'adhérents personnes morales est en constante progression.

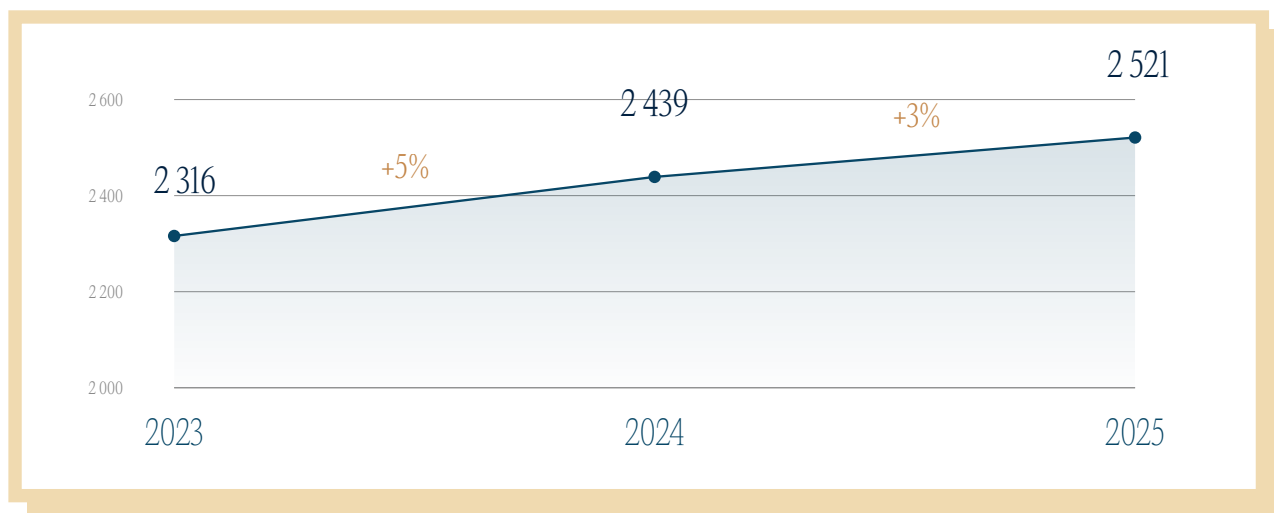

02. Typologie des adhérents

La stabilité de la répartition des adhérents confirme la solidité et la pérennité du modèle pluridisciplinaire de la CNCGP.

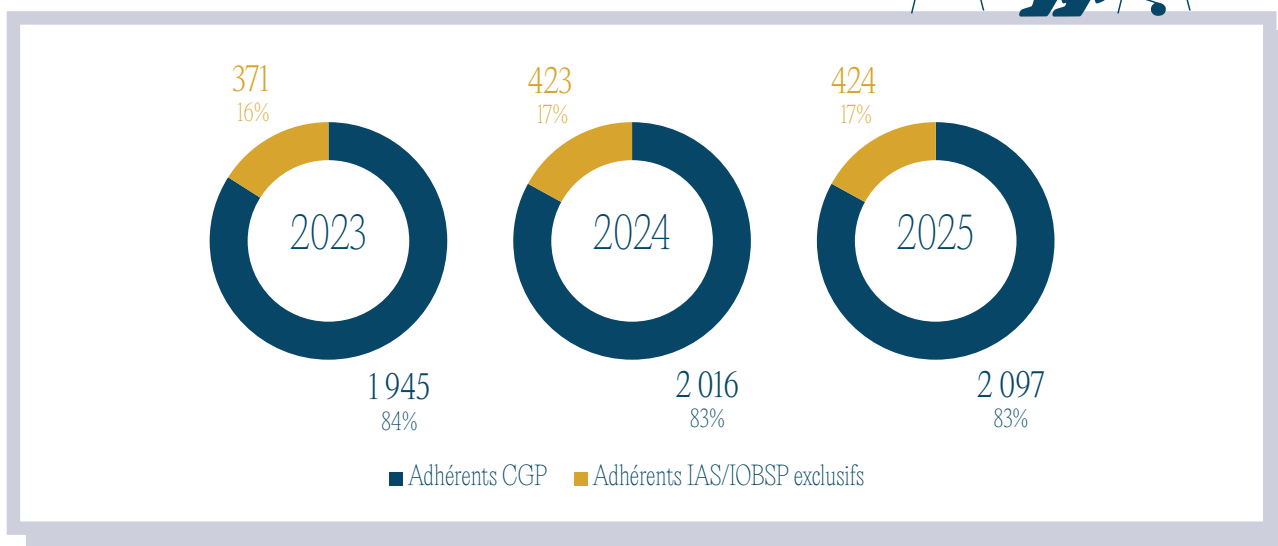

03. Statuts des adhérents

Le maintien des équilibres dans les statuts confirme la maturité des adhérents et la force du modèle multi-expert promu par la CNCGP.

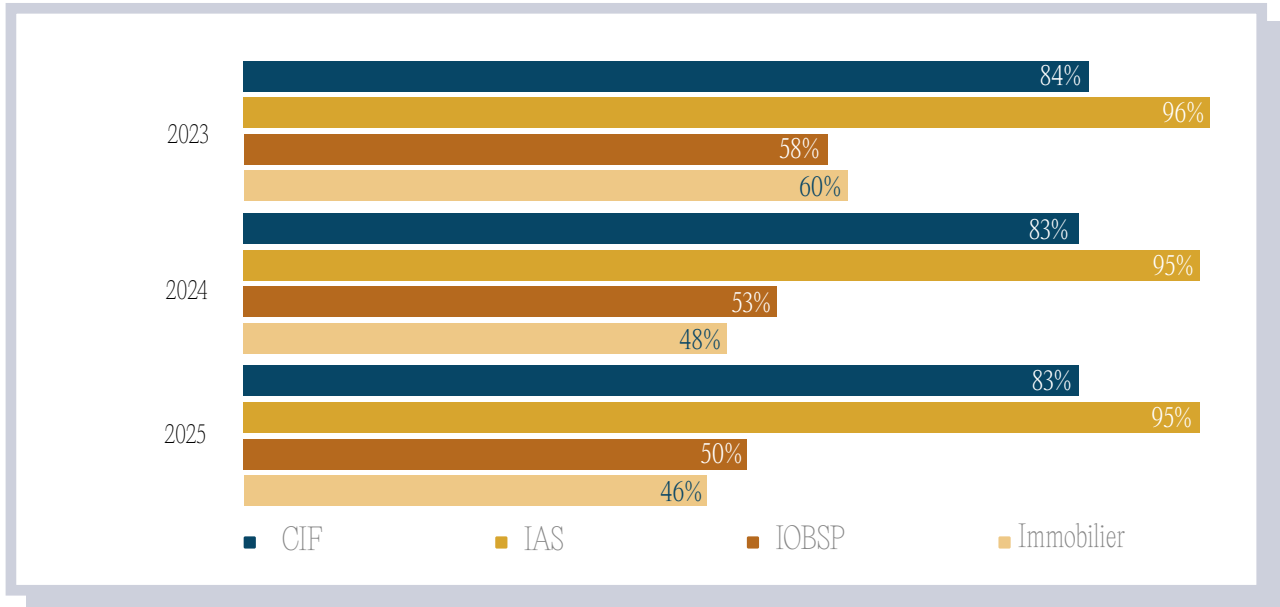

04. Origine professionnelle des nouveaux adhérents

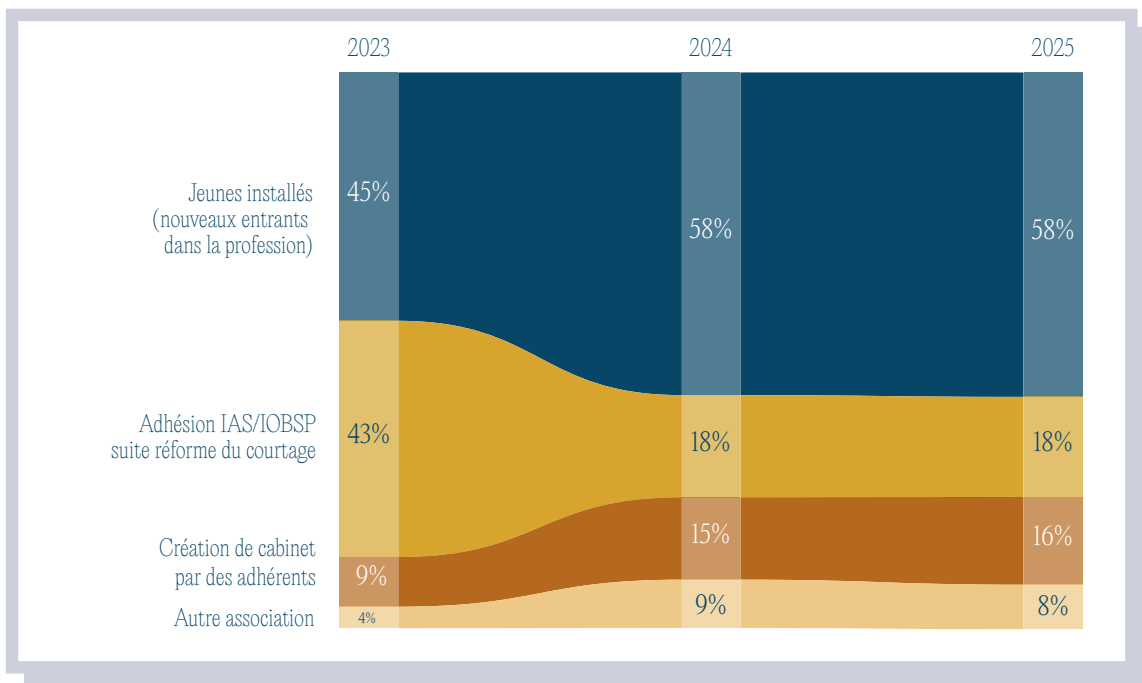

05. Cumul de statuts

(hors immobilier)

En 2025, 83 % des cabinets adhérents à la CNCGP ont au moins le statut de CIF.

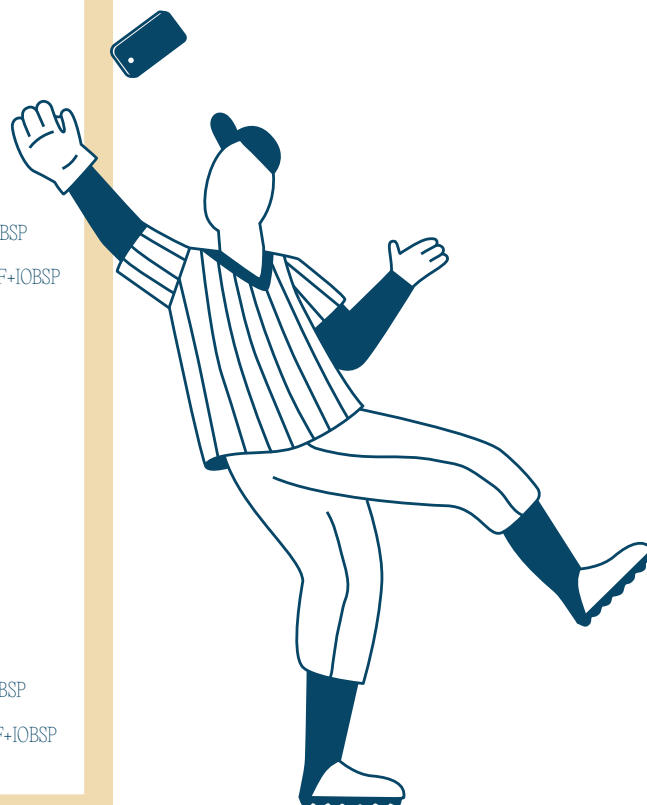
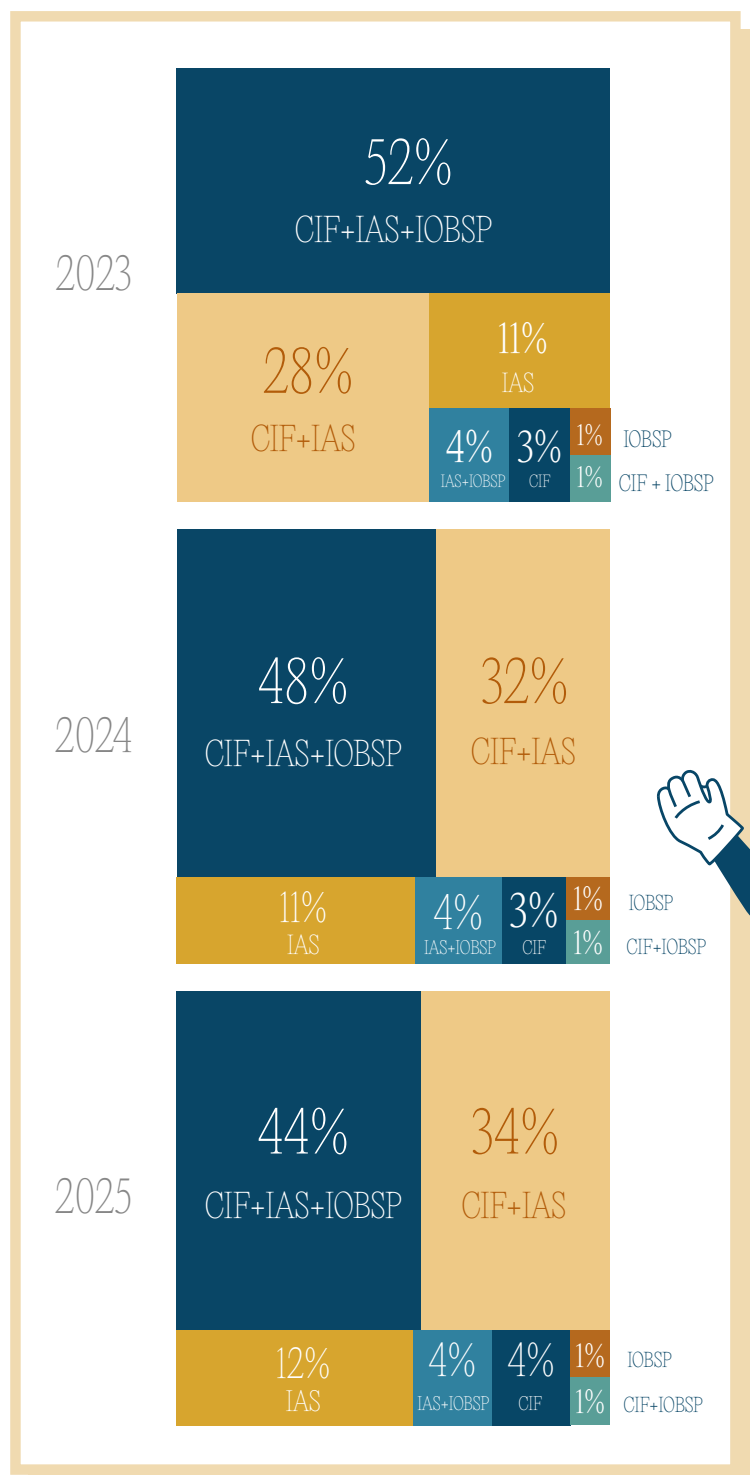

06. Répartition géographique des cabinets

Effectifs cabinets par région

La forte concentration d'adhérents en Ile-de-France se confirme mais on note une évolution significative du nombre de cabinets en région. Les régions qui comptent le plus de cabinets en 2025 sont : Ile-de-France (31,8%), Auvergne Rhône-Alpes (14,3%), Aquitaine (6,8%), Provence Alpes Méditerranée (6,8%).

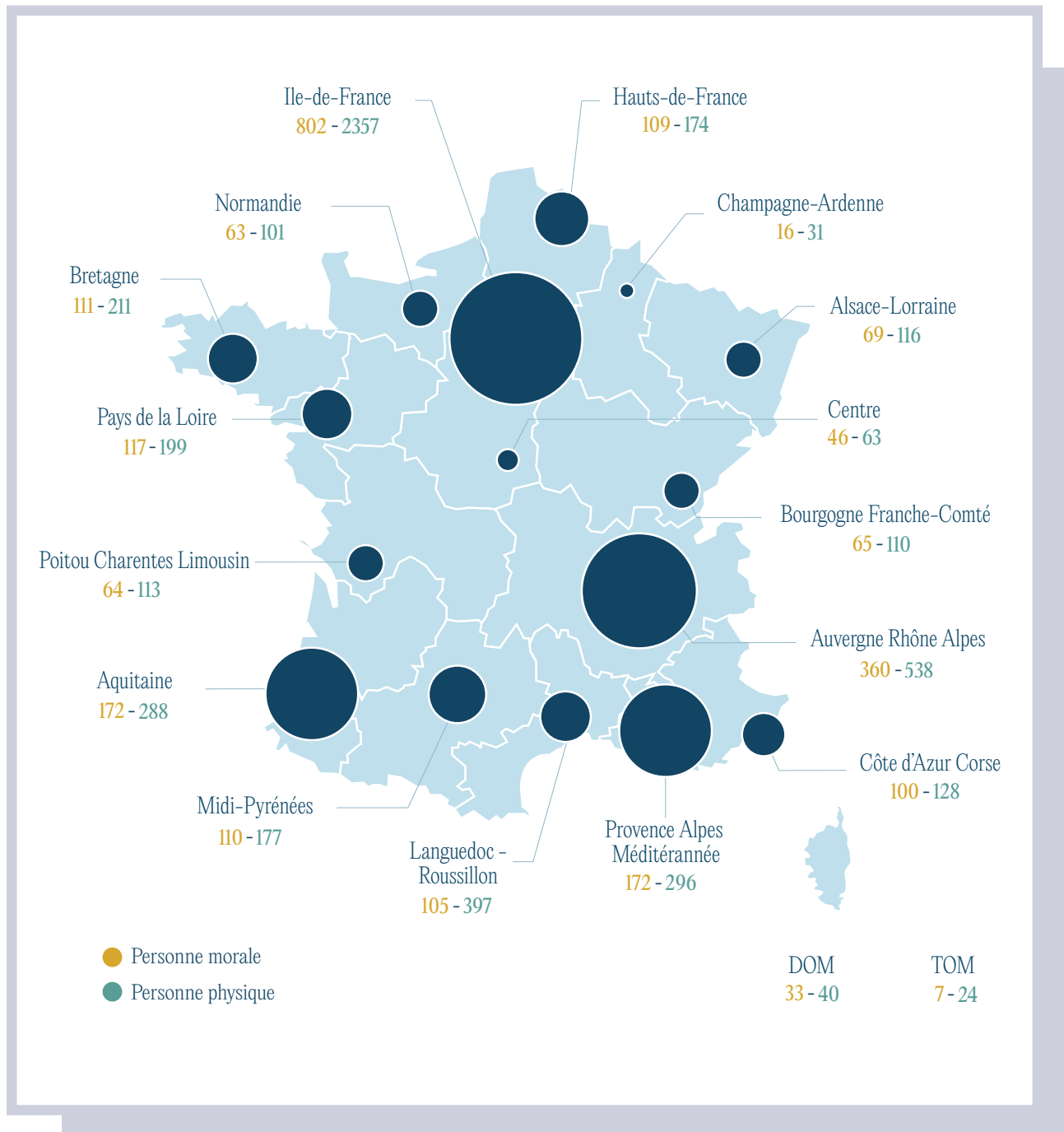





Activités

Le chiffre d'affaires moyen d'un adhérent de la Chambre est de 697 000 €, un chiffre en constante progression. Il est principalement constitué par l'assurance (67%) et l'activité de conseil financier (19%). L'encours total suivi par les adhérents s'élève à plus de 110 milliards d'euros, soit une part significative de l'épargne financière des ménages français.

01. Chiffre d'affaires moyen et médian

Les données liées au chiffre d'affaires sont extraites des déclarations réalisées par les cabinets adhérents (hors mandataires d'IAS/IOBSP).

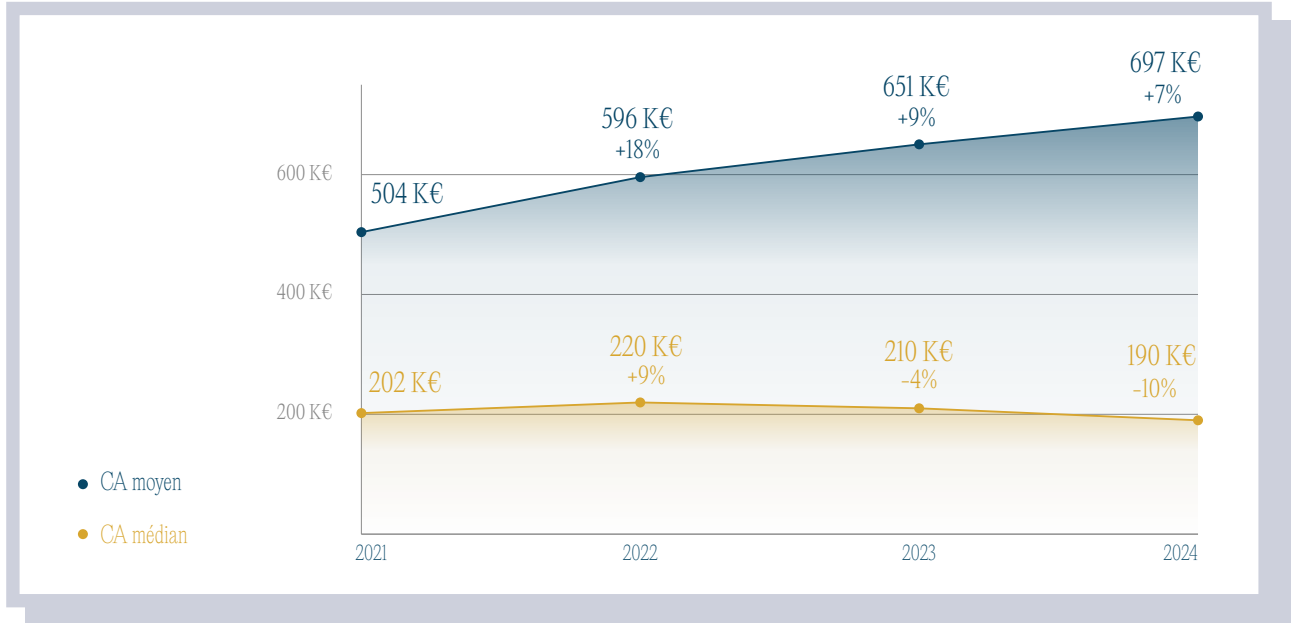

02. Répartition moyenne du chiffre d'affaires

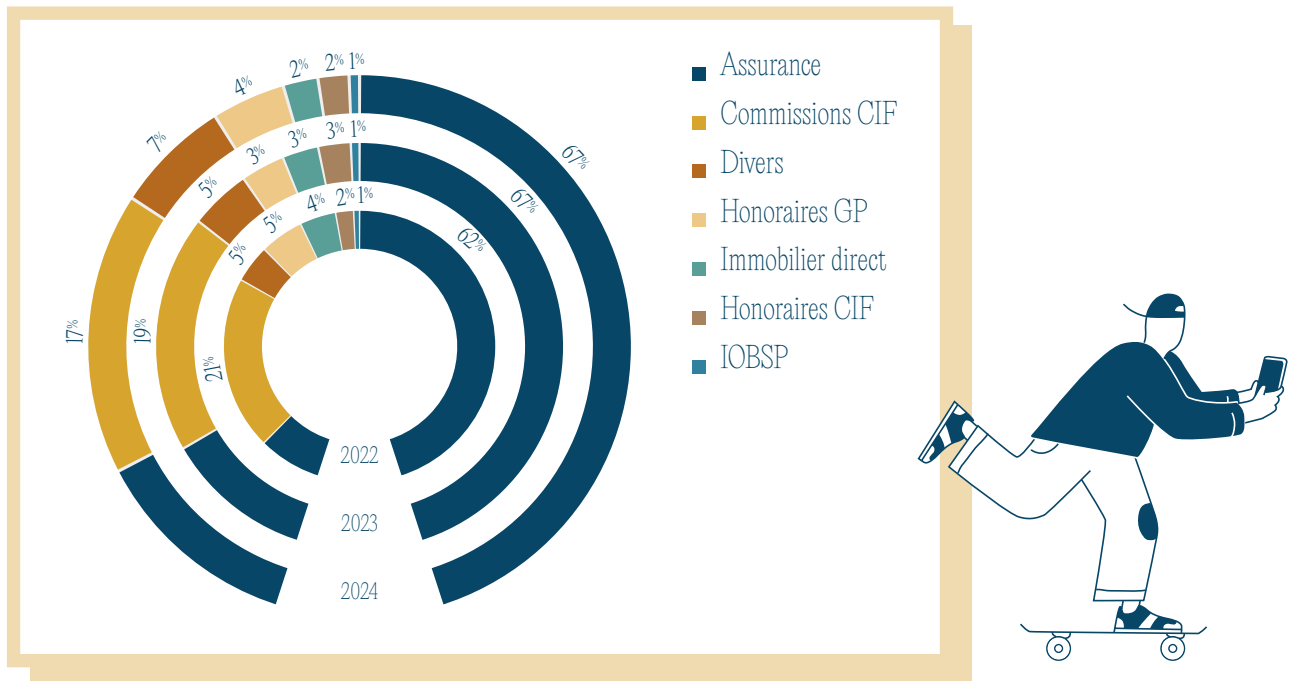

03. Encours et collecte

Pour l'encours par cabinet, la différence entre encours moyen et médian s'explique par le fort impact des cabinets de taille importante. Pour l'encours par client, du fait des adhérents plateformes internet ayant un grand nombre de clients et un portefeuille par client faible, l'encours médian par client est supérieur à l'encours moyen. Les encours et la collecte sont en forte progression.

ENCOURS

ENCOURS TOTAL CIF+IAS

2023		2024
105,43 Mds€	+5 %	110,71 Mds€

CLIENT

2023		2024
MEDIAN 119,83K€	+6 %	127,06 K€
MOYEN 68,55 K€	-9 %	62,09 K€

CABINET

2023		2024
MEDIAN 14,50 M€	-4 %	13,85 M€
MOYEN 65,45 M€	-4 %	62,97 M€

ENCOURS CIF

2023		2024
17,98 Mds€	+25 %	22,41 Mds€

ENCOURS ASSURANCE

2023		2024
77,56 Mds€	+14 %	88,30 Mds€

COLLECTE

COLLECTE TOTALE CIF+IAS

2023		2024
13,64 Mds€	+24 %	16,88 Mds€

2023		2024
COLLECTE CIF 4,30 Mds€	+11 %	4,78 Mds€

2023		2024
COLLECTE ASSURANCE 9,05 Mds€	+34 %	12,11 Mds€



04. Activité des adhérents en pourcentage

Proportion des adhérents déclarant un chiffre d'affaires dans les rubriques ci-dessous, par exemple 92% des adhérents déclarent un chiffre d'affaires en assurance en 2024.

	2022	2023	2024
Assurance	94%	93%	92%
Commissions CIF	77%	74%	71%
Honoraires GP	57%	55%	55%
Immobilier direct	34%	27%	23%
Honoraires CIF	27%	26%	21%
Girardin	25%	25%	23%
IOBSP	15%	14%	13%

05. Taille des cabinets / nombre de conseillers

Du fait du nombre important de jeunes installés qui rejoignent la CNCGP chaque année, le nombre de cabinets disposant d'un seul conseiller demeure prépondérant.

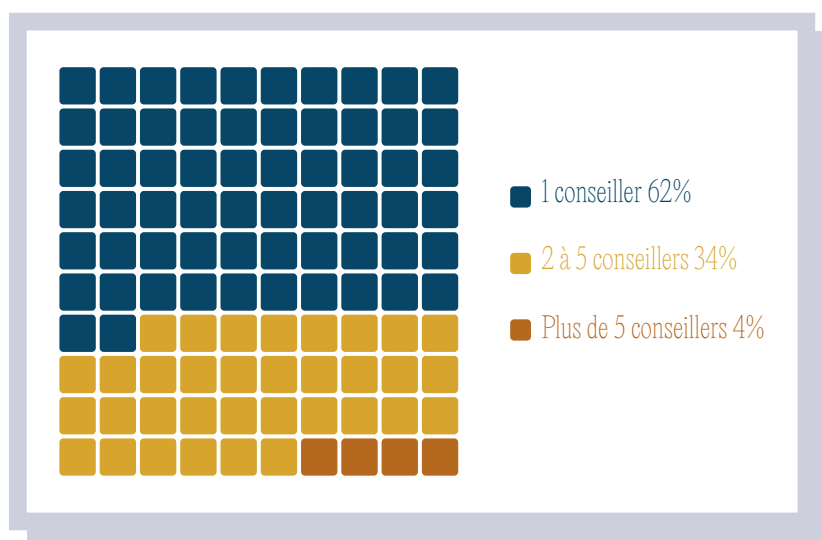

06. Digitalisation

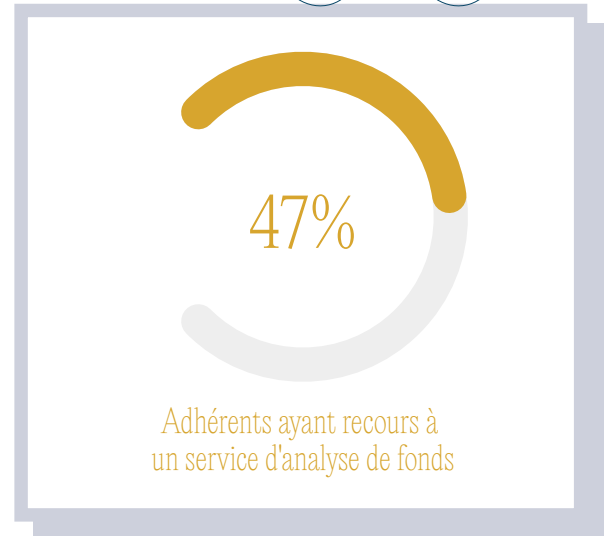
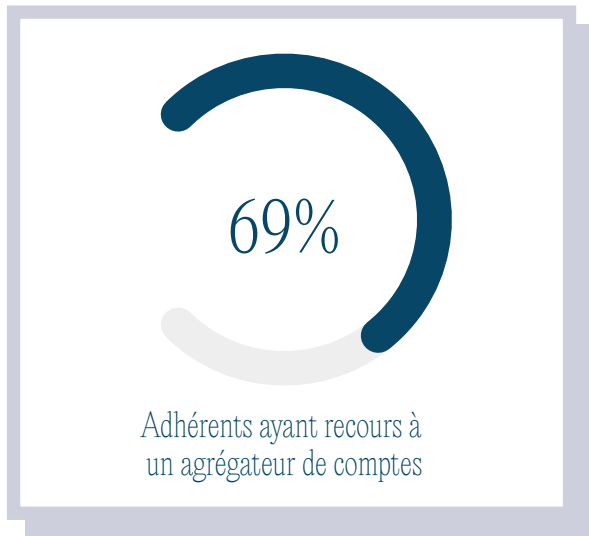

07. Travail et interprofessionnalité

Pourcentage des adhérents de la CNCGP travaillant avec d'autres professionnels

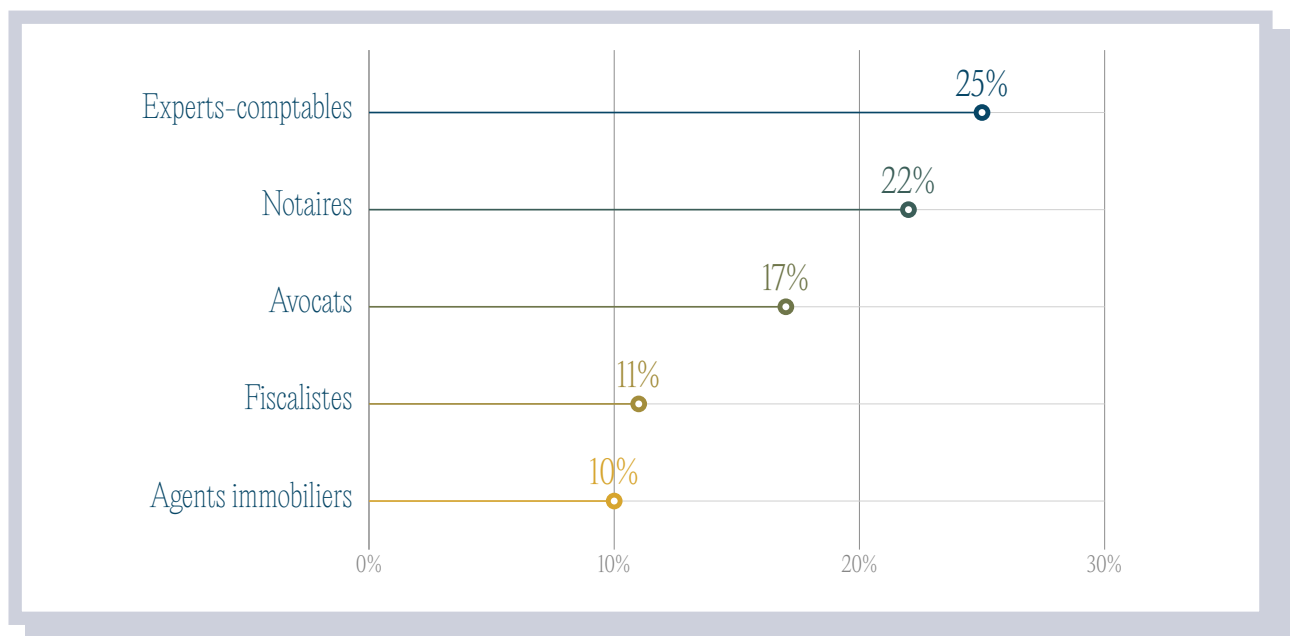

08. Clientèle

Nombre médian de clients par cabinet

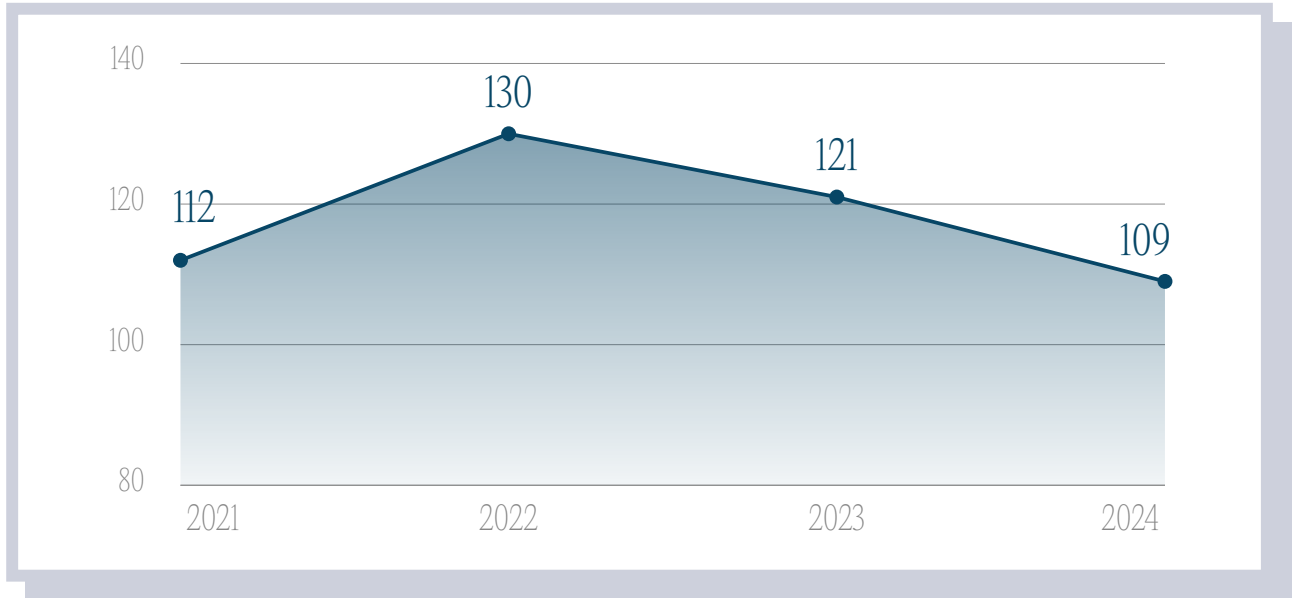

Répartition des adhérents selon leur clientèle

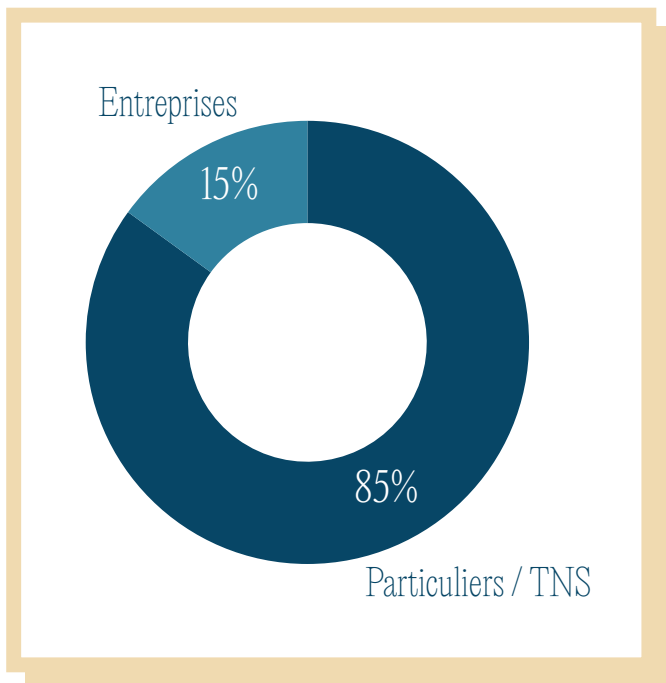

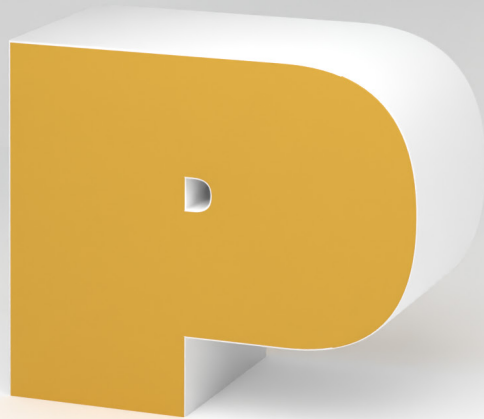
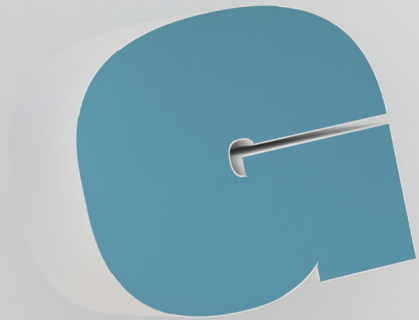
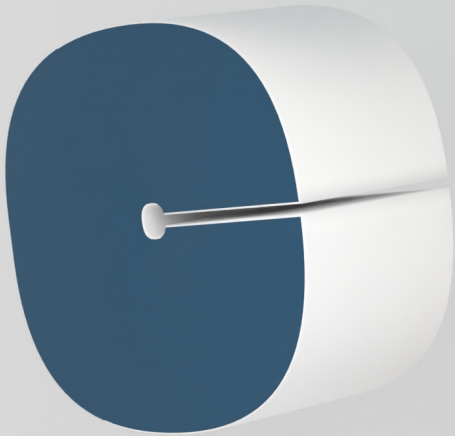
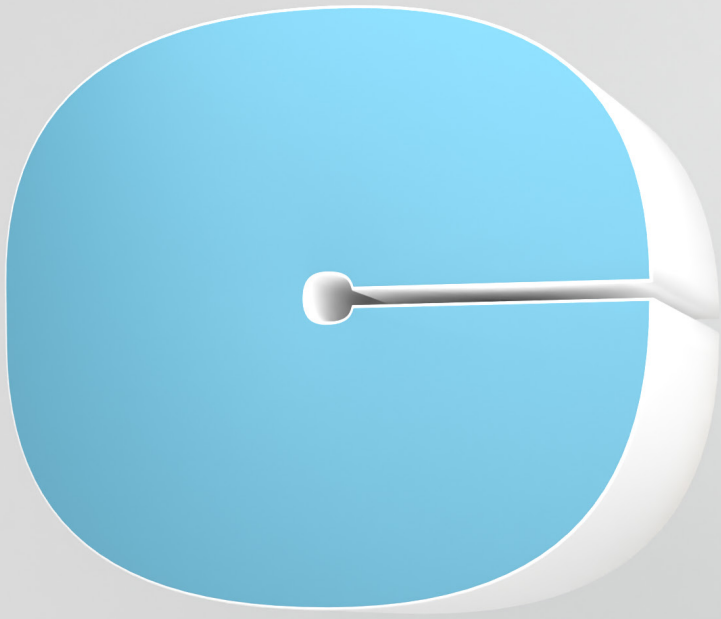

CNCGP



Chambre Nationale des Conseils
en Gestion de Patrimoine

15 place du Général Catroux
75017 Paris
01.42.56.76.50

info@cncgp.fr
cncgp.fr

LinkedIn [linkedin.com/company/cncgp](https://www.linkedin.com/company/cncgp)

X @ChambreNCGP