



FEBRERO 03, 2026

FCFE18

ANUNCIA TARIFAS DE TRANSMISIÓN

CFECAPITAL S. DE R.L. DE C.V.

EVENTO RELEVANTE

Visítanos en: www.indexity.mx

CFECAPITAL ES UNA EMPRESA FILIAL DE LA COMISIÓN FEDERAL DE ELECTRICIDAD (CFE) CREADA EN 2017. SU FUNCIÓN PRINCIPAL ES ACTUAR COMO LA ENTIDAD ADMINISTRADORA DE LA CFE FIBRA E, EL PRIMER FIDEICOMISO DE INVERSIÓN EN ENERGÍA E INFRAESTRUCTURA EN MÉXICO.

Evento Relevante (Fuente: EMISNET)

CFEcapital informa sobre la determinación de las tarifas reguladas para el servicio público de transmisión de energía eléctrica en México aplicables del 01 de enero al 31 de diciembre de 2026.

Ciudad de México, 30 de enero de 2026.- CFEcapital, S. de R.L. de C.V., en su carácter de Administrador de CFE Fibra E, el único vehículo con acceso a la Red Nacional de Transmisión informa que:

El 28 de enero de 2026, en sesión ordinaria, el Comité Técnico de la Comisión Nacional de Energía (CNE), emitió el Acuerdo CT/2.S0/8-2026, en el cual presenta sobre la determinación y notificación de tarifas reguladas para el servicio público de transmisión de energía eléctrica aplicables a partir del 1 de enero de 2026.

Nivel de tensión	Generadores ¹ <i>Generadores</i>	Consumidores ² <i>Entidades Responsables de Carga</i>
Tensión ≥ 220 kV	0.0607	0.0791
Tensión < 220 kV	0.1110	0.1801

Notas: Pesos / kWh. Las tarifas anteriores corresponden a valores unitarios regulados expresados en pesos por kilowatt-hora (kWh) y no representan ingresos netos del fideicomiso, ni consideran ajustes operativos, pérdidas técnicas, incentivos regulatorios u otros conceptos aplicables conforme a la regulación vigente.

¹ Es el titular de uno o varios permisos para generar electricidad en Centrales Eléctricas, o bien, titular de un contrato de Participante del Mercado que representa en el Mercado Eléctrico Mayorista a dichas centrales o, con la autorización de la Comisión a las Centrales Eléctricas ubicadas en el extranjero.

² Son instalaciones y equipos que, en un sitio determinado, permiten que un Usuario Final reciba el Suministro Eléctrico. Los Centros de Carga se determinarán en el punto de medición de la energía suministrada.

Fuente: Comisión Nacional de Energía.

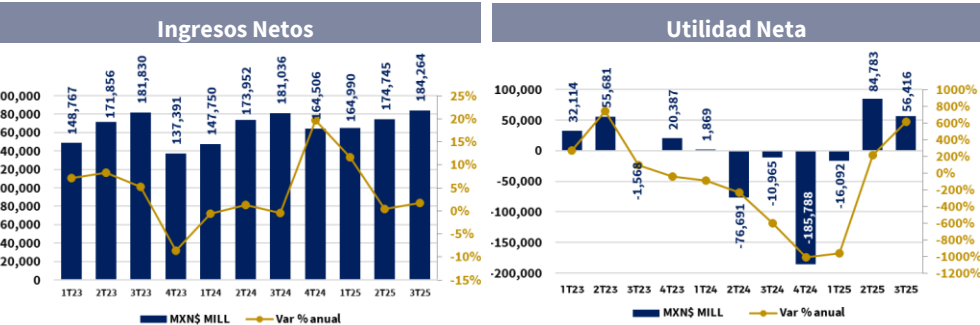

CFE- Vencimiento de Pasivos Financieros (MXN\$)					
Cifras en MXN\$ Miles					
30 de septiembre de 2025	Menos de 1 año	Más de 1 año y menos de 3	Más de 3 años y menos de 5	Más de 5 años	Total
Deuda documentada	\$ 58,696,650	47,242,322	48,629,308	165,523,251	320,091,531
Intereses por pagar deuda documentada	16,974,668	27,982,410	22,554,707	64,275,277	131,787,062
Deuda PIDIREGAS	14,659,209	13,216,439	9,479,457	47,558,833	84,913,938
Intereses por pagar deuda PIDIREGAS	4,775,898	7,379,219	5,887,414	18,666,658	36,709,189
Financiamiento en inversión fiduciaria	43,554,355	-	-	20,927,721	64,482,076
Préstamos bancarios	1,833,752	4,469,241	878,334	10,588,063	17,769,390
Pasivos por arrendamiento	40,090,090	51,521,792	53,259,877	780,533,921	925,405,680
Intereses por pagar pasivos por arrendamiento	37,819,468	72,305,535	67,753,788	385,976,072	563,854,863
Proveedores y contratistas	77,376,107	-	-	-	77,376,107
Otros pasivos	13,528,721	-	-	-	13,528,721
Total	\$ 309,308,918	224,116,958	208,442,885	1,494,049,796	2,235,918,557

Fuente: Reporte Financiero 3T25

En jun'25, Moody's ratificó la calificación de CFE en AAA con Perspectiva Estable.

Calificación Moody's

AAA(mex)

Moody's afirmó la calificación AAA.mx a la deuda de la CFE, la más alta en la escala local, manteniendo la perspectiva estable, lo que indica una alta confianza en la estabilidad financiera y operativa de la empresa.

Contexto de la

Calificación

La calificación refleja el fuerte vínculo de la CFE con el Gobierno Federal, considerándola como una entidad de importancia estratégica para el desarrollo y estabilidad del país. Se considera altamente probable que reciba respaldo financiero del Estado en caso de ser necesario.

Posición de Mercado

Dominante

La CFE tiene una posición dominante en el sector eléctrico, generando aproximadamente el 72% de la energía del país y atendiendo al 99.6% de la población, con infraestructura sólida y diversificación de ingresos.

Apalancamiento

Alto

La CFE tiene un alto nivel de apalancamiento, esto está relacionado con su significativo pasivo laboral, contratos de arrendamiento y financiamiento de proyectos de infraestructura. Sin embargo, en su evaluación, Moody's considera que estos factores no comprometen gravemente la calificación, ya que la posición de respaldo del Gobierno Federal y su importancia estratégica en el sector eléctrico proporcionan un soporte sólido.

Factores de

Riesgo

- Se mencionan riesgos asociados con un alto nivel de apalancamiento, exposición a la volatilidad de precios del gas natural, elevados pasivos laborales y necesidades de inversión significativa. Sin embargo, estos riesgos se consideran gestionables dentro de la evaluación financiera y operativa actual.

CFECAPITAL S. DE R.L. DE C.V.

ANUNCIA TARIFAS DE TRANSMISIÓN



Calificación Moody's: AAA(mex) / Estable

03 de febrero de 2026

Desempeño con la BMV											
FCFE18	Precio	Cap. Bursátil (MXN\$ Mill)	P/U	P/VL	P/EBITDA	UPA	ROE	Bursatilización Participación 1Y %	Dividend Yield 12M	Correlación	Beta
	23.37	26,510-	2.30	0.80	-	10.34	34.90	100.00	11.60	-0.09	0.00

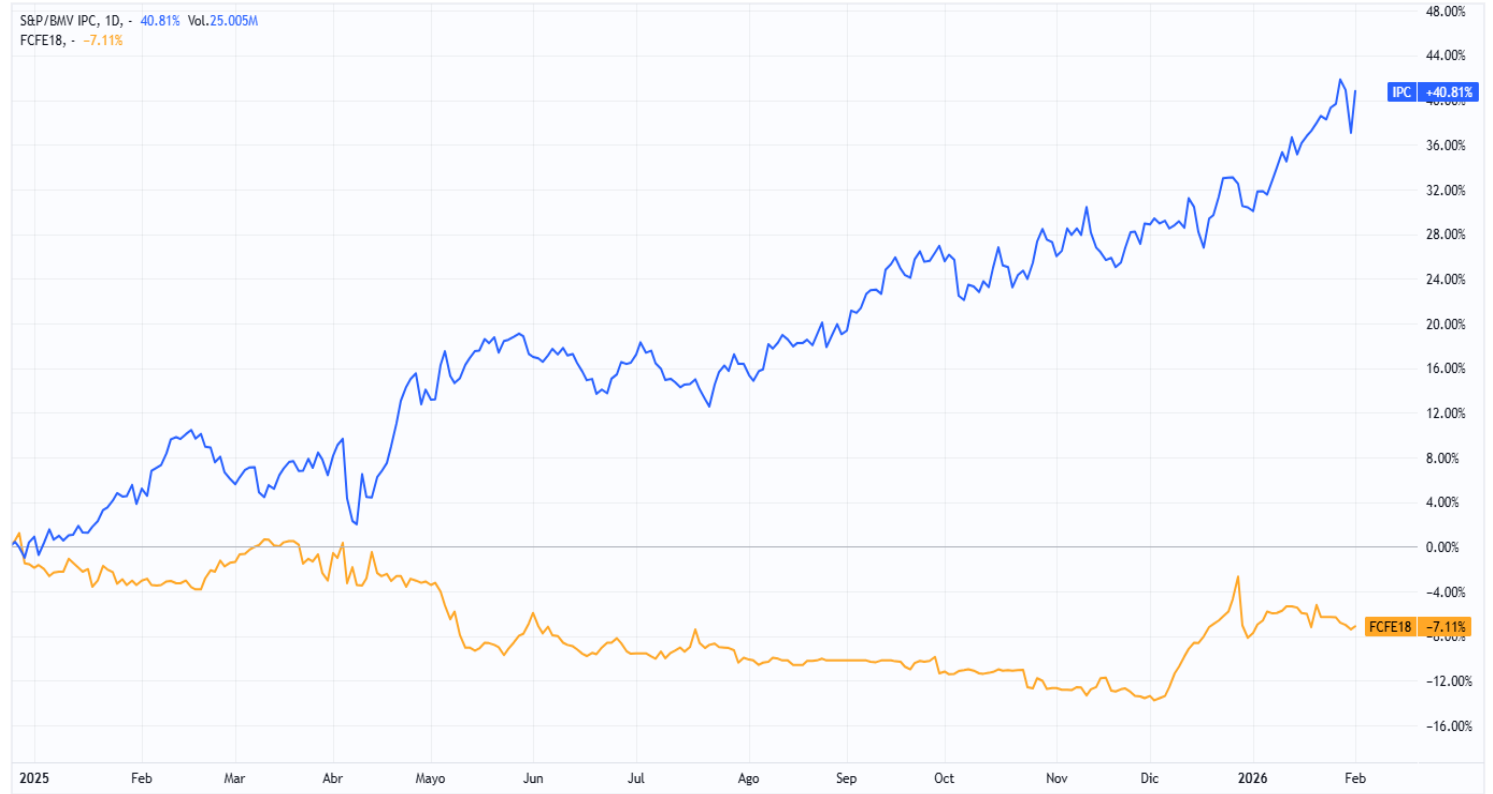

TradingView

Fuente: hubinfofel

INDICADORES DE MERCADO DE LA EMISORA AL CIERRE

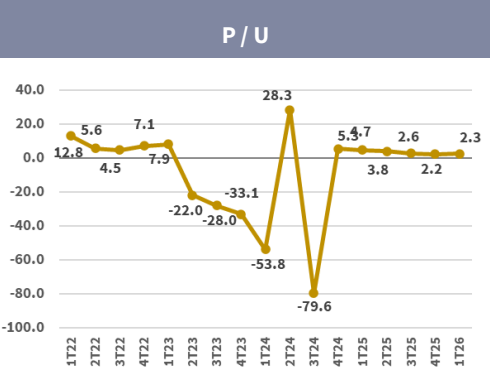
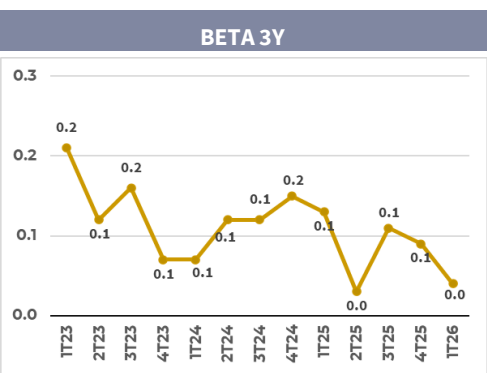
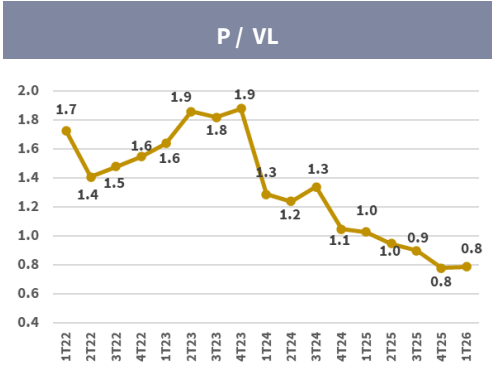

Visítanos en: www.indexity.mx

Disclaimer:

El presente documento y la información que se señala en el mismo emana de fuentes públicas por lo que se emite únicamente para fines informativos y no constituye una recomendación de inversión. Todas las personas que tengan acceso al mismo, deberán remitirse y leer el prospecto de información al público inversionista, el folleto informativo, los documentos clave de inversión, o cualquier otra información o documentación de carácter público para conocer, de manera enunciativa mas no limitativa, todas las características de los valores, la emisión, los factores de riesgo del mismo, o de la emisora o valores correspondientes. Asimismo, la información contenida en este documento es indicativa y no necesariamente exhaustiva, aunque refleja la postura u opinión de Indexity, S.A. de C.V., misma que se emite con carácter personal y no así en representación de cualquier asociación gremial, entidad o institución financiera.

Se advierte que las opiniones resultantes en el contenido de presente documento derivaron de un proceso analítico, utilizando información pública del desempeño financiero de la (s) compañías y/o valores colocados y/o registrados en alguna bolsa de valores o en algún instituto para el depósito de valores o sociedad que haga dichas funciones, por lo que, deben ser entendidas como una manifestación de una opinión individual e independiente, sin perjuicio de lo anterior, Indexity, S.A. de C.V. se reserva el derecho de cambiar su opinión en cualquier momento sin asumir responsabilidad alguna al respecto.

En caso de que en este documento se utilicen vocablos tales como "intenta", "anticipa", "cree", "considera", "podría", "estima", "espera", "pronostica", "pretende", "puede", "planea", "potencial", "predice", "busca", "debería", "será" así como, expresiones similares u homólogas tendrán el único propósito de identificar las mencionadas estimaciones futuras, por lo que, Indexity, S.A. de C.V., no asumen obligación de actualizar estimaciones futuras. Es de advertir que, las proyecciones han sido preparadas y tienen un propósito meramente ilustrativo e informativo, y no constituyen un pronóstico de cualquier índole.

Nuestra información emplea, de manera enunciativa más no limitativa datos: públicos, históricos, financieros, contables, sectoriales, tendencias, capacidad de administración, eventos relevantes, entre otros, que ayudan al conocimiento de la compañía/emisión/estructura, de que se trate, así como los elementos que intervienen en el comportamiento del instrumento cotizado y/o registrado en alguna bolsa de valores o cualquier otra entidad y difundidos por medios masivos de comunicación incluidos los referentes a la red mundial (Internet), sin exigencia de comprobación.

Todas nuestras opiniones y comentarios, se basan única y exclusivamente en las características de la entidad y/o emisora, estructura, emisión y/u operación, que se trate, con independencia de cualquier actividad de negocio diferente a la presentada o informada públicamente de la emisora o sus accionistas.

La información y/u opiniones emitidas y publicadas no constituyen recomendaciones para invertir, comprar, vender, mantener algún instrumento de inversión, definir una estrategia de inversión, legal o fiscal o suscribir ninguna clase de valores o bien para la realización de operaciones específicas, asimismo, no implica por ningún motivo la certificación sobre la bondad del valor (es) o la solvencia del emisor (es) así como tampoco para llevar a cabo ningún tipo de negocio, inversión u operación, y pueden estar sujetas a actualizaciones en cualquier momento, de conformidad con nuestro proceso de análisis, derivado de algún evento conocido públicamente. En consecuencia, el inversionista o la persona que tenga acceso al presente documento deberá adoptar sus propias decisiones de inversión sujeto a su perfil de inversión o de riesgo, teniendo en cuenta dichas circunstancias y

procurando obtener el asesoramiento específico y especializado de personas autorizadas para tales fines, sin responsabilidad alguna para Indexity, S.A. de C.V.

El análisis, opiniones y publicaciones que se presentan están basadas y construidas con fuentes originales u originarias del emisor y, en su caso, de las autoridades supervisoras, que se consideran fieles, confiables y actuales. Sin embargo, no valida, garantiza, ni certifica la certeza, temporalidad, exactitud o totalidad de cualquier información, por lo que Indexity, S.A. de C.V. no es responsable por errores u omisiones de los resultados obtenidos de dicha información.

Es necesario señalar que, Indexity, S.A. de C.V., no es responsable de cualquier cambio, actualización o información adicional posterior a la fecha de publicación del presente documento. Este material proporciona información con un panorama general, por lo que, Indexity, S.A. de C.V. no tendrá responsabilidad alguna, por las decisiones de inversión en que pudiera incurrir el inversionista o persona que tenga acceso a este documento, derivado de la lectura o análisis del presente documento, de tal manera que, Indexity, S.A. de C.V. no responderá por ningún tipo de daño(s) y/o perjuicio(s).

El presente documento podrá ser publicado o distribuido a través de cualquier medio de comunicación electrónica o convencional. En consecuencia, la información contenida no será información confidencial, y estará disponible a todo posible inversionista(s) o persona(s) en igualdad de condiciones. La información que se incluye en esta presentación ha sido obtenida de fuentes públicas y que se consideran confiables, por lo cual Indexity, S.A. de C.V., no es responsable de la validez, puntualidad, integridad o veracidad para cualquier propósito. Derivado de lo anterior, la presentación no se deberá entender como recomendación alguna, ya sea expresa o tácita, ni garantiza o sugiere que el inversionista se deberá basar en la exactitud, integridad o precisión de la información o las opiniones aquí contenidas.

El presente documento tiene como finalidad promover la inclusión y educación financiera, mediante un análisis serio a través del conocimiento de las empresas o valores analizados.

Para la distribución o divulgación del presente documento, bastará que se mencione la fuente y como autor del mismo a Indexity, S.A. de C.V., así como que el mismo, no implica una oferta, recomendación de inversión o estrategia fiscal, en caso de que alguna persona lo utilice o distribuya para fines distintos a los señalados, será responsable de los daños y perjuicios que se le lleguen a ocasionar a Indexity, S.A. de C.V., así como a sus accionistas, asociados, afiliados (en cualquiera de sus modalidades), consejeros, administradores, directivos, representantes legales, asesores, y demás empleados, dependientes y factores.