

# IT-КОМПАНИЯ ЛАМАРТ ДЛЯ ЦИФРОВОЙ ТРАНСФОРМАЦИИ БИЗНЕСА

**12 КЕЙСОВ**

в различных отраслях

**6+ ЛЕТ ОПЫТА**

в сфере автоматизации

Ваш бизнес станет **быстрее, эффективнее и прибыльнее**

LAMART

welcome@lamart.site

сайт: [lamart.site](https://lamart.site)

# УСЛУГИ

---

## 01 АВТОМАТИЗАЦИЯ БИЗНЕСА

Оптимизация процессов и интеграция систем для повышения эффективности и снижения затрат

## 03 BI-АНАЛИТИКА

Преобразуем данные в понятные отчёты и визуализации: от анализа до автоматизации и прогнозирования для вашего бизнеса

## 05 ЗАПУСК СТАРТАПОВ

От проверки продуктовой гипотезы и MVP до масштабирования и выхода на рынок

## 02 ЗАКАЗНАЯ РАЗРАБОТКА ПО

Создание ПО на заказ: от идеи до внедрения, под ваши задачи и цели

## 04 АУТСОРСИНГ

Поддержка ваших IT-процессов: мы берем на себя технические задачи, чтобы вы могли сосредоточиться на развитии бизнеса

## 06 РАЗРАБОТКА ЧАТ-БОТОВ

Создания telegram-ботов на заказ для вашего бизнеса

# УСЛУГИ

---

## 07 DATA SCIENCE

Анализ данных, прогнозирование, автоматизация процессов и оптимальные решения на основе ИИ

## 08 ГЛУБОКОЕ МАШИННОЕ ОБУЧЕНИЕ

1. Компьютерное зрение — системы детекции, классификации и сегментации изображений и видео на базе глубоких нейросетей
2. LLM и RAG — создание чат-ботов, QA-систем и доменных баз знаний с использованием Retrieval-Augmented Generation и дообучения языковых моделей
3. Рекомендательные системы — персонализированные рекомендации товаров и услуг на основе ML-алгоритмов и анализа поведения

# ОТРАСЛЕВАЯ ЭКСПЕРТИЗА

---

## ЛОГИСТИКА

6 продуктов для отрасли логистики. Помогаем компаниям логистической отрасли управлять бизнесом быстрее, эффективнее и прибыльнее

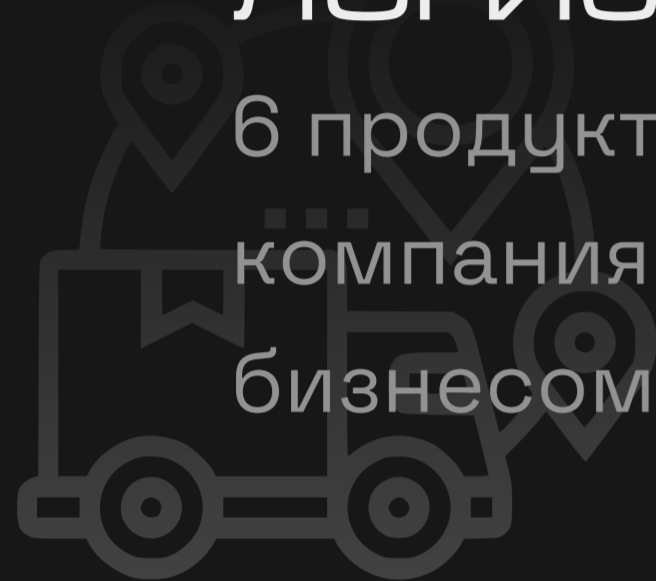

## ОБРАЗОВАНИЕ

Большой опыт внедрения в области образования. Сотрудничали со многими образовательными объединениями и организациями

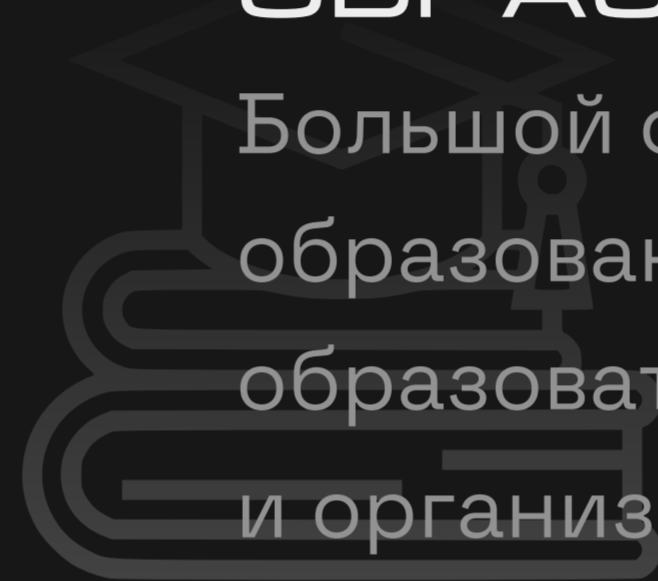

## НЕДРОПОЛЬЗОВАНИЕ

Комплексное решение для цифровизации компаний, являющихся производителем и поставщиком нерудных материалов

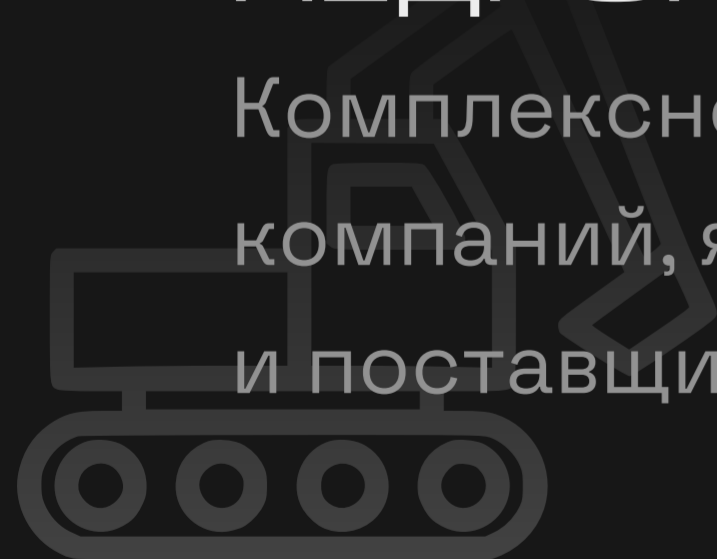

## ЭНЕРГЕТИКА

Имеем опыт в разработке и внедрении решений для крупных холдингов энергетической отрасли: ботизация, создание ПО для беспилотников и др.

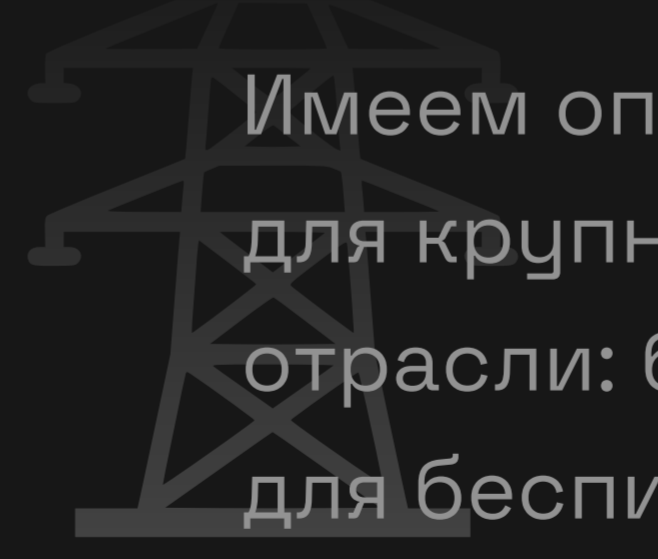

# МИССИЯ

---

Мы вносим вклад в диверсификацию экономики России путём цифровизации отраслей, в которых обладаем экспертизой.

Мы верим, что развитие образования способствует экономическому росту. Именно поэтому наша компания внедряет инновации в образовательный процесс и развивает проектное обучение в Свердловской области.

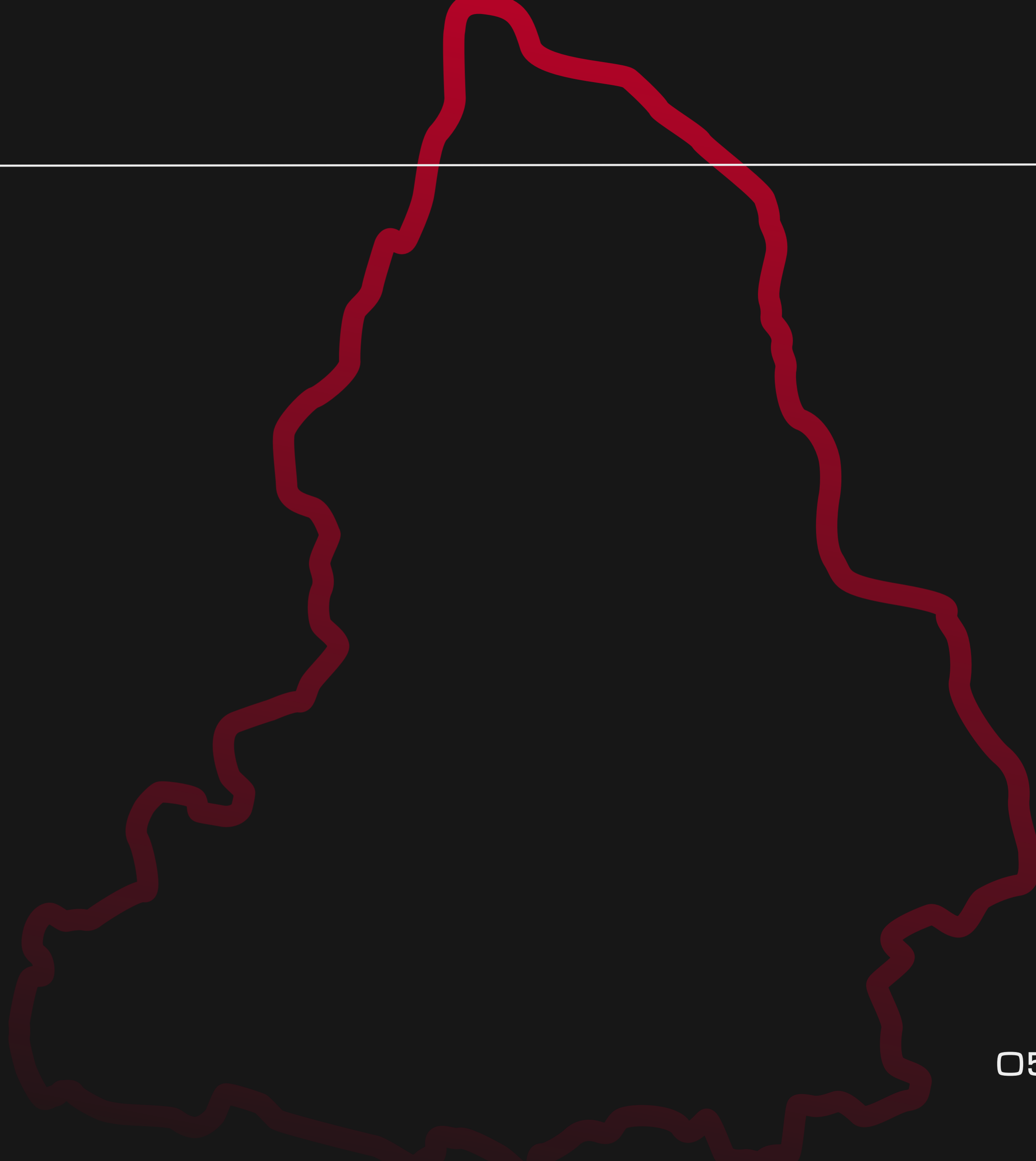

# НАШИ ПРИНЦИПЫ

---

## 01 УНИКАЛЬНЫЕ ПРОЕКТЫ И ЦИФРОВЫЕ ПРОДУКТЫ

Полностью погружаемся в разработку и создаём решения, **выходящие за рамки стандартных**

## 03 НЕПРЕРЫВНОЕ ОБУЧЕНИЕ

Мы всегда открыты для **новых знаний и технологий**, что позволяет нам поддерживать **высокий уровень компетенции** в различных сферах

## 02 ГИБКОСТЬ

Любим и умеем использовать **гибкие методологии разработки**, придерживаемся манифеста **agile**

## 04 ДОЛГОСРОЧНОЕ СОТРУДНИЧЕСТВО

Мы строим **долгосрочные** отношения с клиентами, основанные на **доверии** и **взаимной выгоде**

# НАШИ ПРИНЦИПЫ

---

## 05 СЛОЖНЫЕ ИНЖЕНЕРНЫЕ ЗАДАЧИ

Мы специализируемся на **сложных инженерных проектах**, требующих глубоких знаний и нестандартного подхода

## 07 СВЕЖИЕ ИДЕИ И ИННОВАЦИИ

Наша молодая и энергичная команда привносит **свежий взгляд** на проблемы клиентов и находит **инновационные способы** решения задач

## 06 ПОГРУЖЕНИЕ В БИЗНЕС-ПРОЦЕССЫ

**Детально анализируем** работу вашей компании и находим процессы, требующие **цифровизации**

## 08 КОММУНИКАЦИИ – САМОЕ ВАЖНОЕ

Мы выстраиваем **прозрачное сотрудничество**, становимся единой командой с заказчиком, вовлекаем заказчика в процесс разработки

# КЛИЕНТЫ

---

МИНТРУД РОССИИ

ООО «ЭВЕРЕСТ»

МИНИСТЕРСТВО ПРОСВЕЩЕНИЯ  
РОССИЙСКОЙ ФЕДЕРАЦИИ

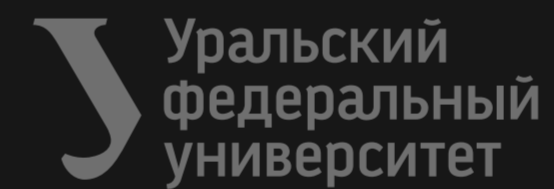

# НАШИ КЕЙСЫ

# ЛАМАРТ ДЛЯ ЦИФРОВИЗАЦІИ НЕДРОПОЛЬЗОВАННЯ

# ERP-СИСТЕМА

комплексное решение для компаний,  
являющихся производителями и  
поставщиками нерудных материалов

АВТОМАТИЗАЦИЯ БИЗНЕСА

ООО «ЭВЕРЕСТ»

# ПРОБЛЕМА

Отчётность бизнес-процессов в компании «Эверест» на протяжении долгого времени велась в разрозненных местах, сотрудникам приходилось выполнять рутинные операции вручную. Такая система приводила к неточностям и дублированию данных из-за человеческого фактора, отсутствию оперативной аналитики и неспособности принимать обоснованные управленческие решения.

# РЕШЕНИЕ

Мы разработали и внедрили систему, которая позволяет эффективно управлять основными процессами компании «Эверест» и автоматизировать рутинные операции в одной программе

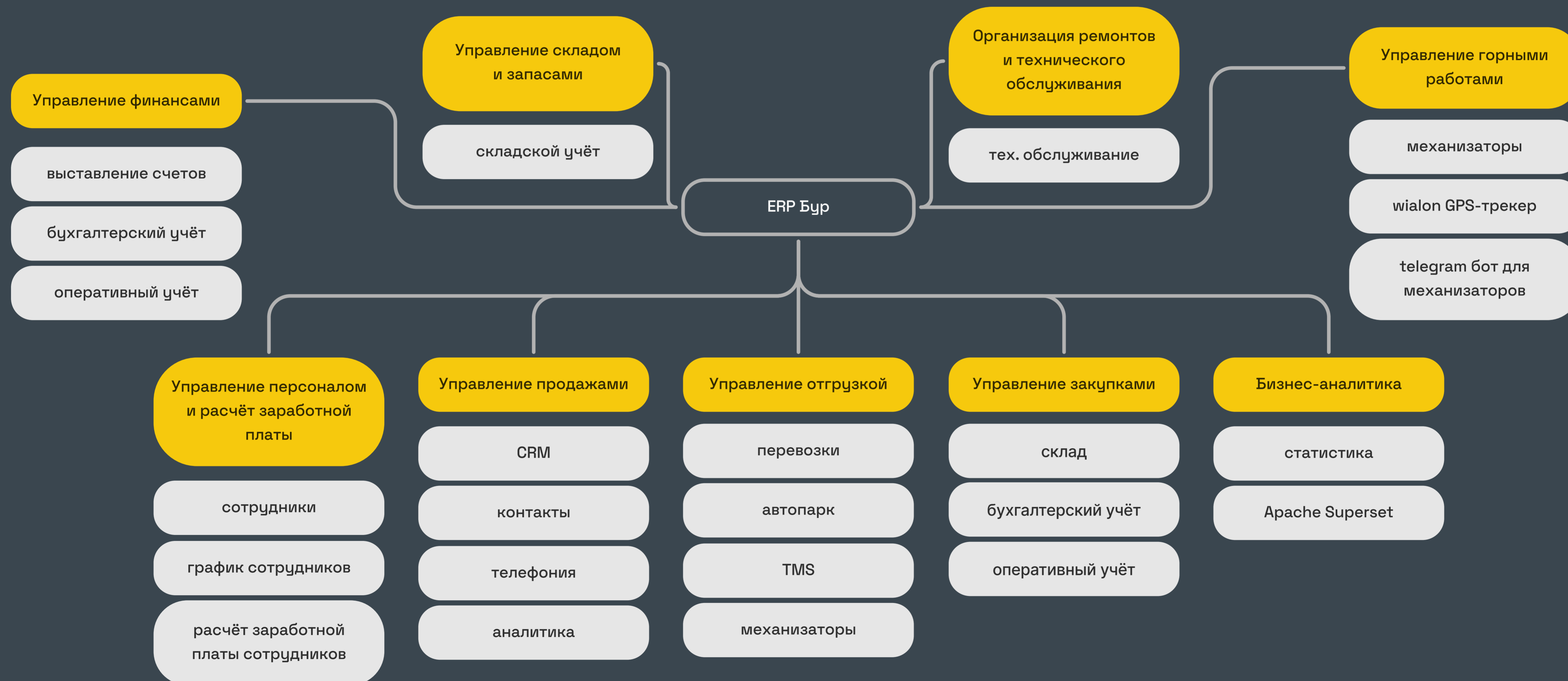

# РЕШЕНИЕ

УПРАВЛЕНИЕ ОТГРУЗКОЙ

ОРГАНИЗАЦИЯ РЕМОНТОВ  
И ТЕХНИЧЕСКОГО ОБСЛУЖИВАНИЯ

УПРАВЛЕНИЕ ПЕРСОНАЛОМ И  
РАСЧЕТ ЗАРАБОТНОЙ ПЛАТЫ

УПРАВЛЕНИЕ ФИНАНСАМИ

УПРАВЛЕНИЕ ГОРНЫМИ РАБОТАМИ

УПРАВЛЕНИЕ ПРОДАЖАМИ

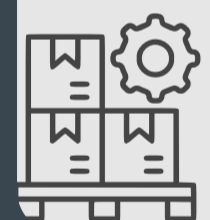

УПРАВЛЕНИЕ ЗАКУПКАМИ

УПРАВЛЕНИЕ СКЛАДОМ  
И ЗАПАСАМИ

БИЗНЕС-АНАЛИТИКА

Выделили 9 контуров, которые покрывают основные бизнес-процессы компании

По мере масштабирования компании, наша команда дорабатывает функциональность существующих модулей, пишет специализированные модули под отрасль

# ВЫПОЛНЕННЫЕ ЗАДАЧИ

Внедрили системы TMS и WMS

Разработали 3 telegram-бота и интегрировали с ERP-системой

Подключили 17 модулей для автоматизации бизнес-процессов

Перевозки Назначить перевозку Очередь перевозок Перевозки Рейсы Справочник

Новый Новый ⚙️ 🔒 ↻

|             |                 |                               |                 |
|-------------|-----------------|-------------------------------|-----------------|
| Дата        | 07.11.2024      | Тип                           | Запланированная |
| От          | Карьер Ключевое | До                            | Карьер Ключевое |
| Отправитель | Физ лица        | Условие завершения перевозки? | В течении смены |
| Перевозчик  | Ламарт          |                               |                 |
| Получатель  | ООО "Компания"  |                               |                 |
| Комментарий |                 |                               |                 |

Назначение автомобилей Стоимость перевозки

|                                 |                         |                                |        |
|---------------------------------|-------------------------|--------------------------------|--------|
| Материал                        | Песок (Карьер Ключевое) | Стоимость за кубометр          | 800,00 |
| Ставка для водителя без прицепа | 900,00                  | Стоимость за тонну             | 200,00 |
| Ставка для водителя с прицепом  | 1 575,00                | Стоимость доставки за кубометр | 100,00 |

Оперативный учёт Отчёт Справочник

### СТАТУСЫ

- Загружена
- На ремонте
- Нет водителя
- Нет груза

Отслеживание машин

Сегодня 7 октября 2024 г. Нет груза

7 октября 2024 г.

|  |   |   |
|--|---|---|
| scania - T 628 XE<br>Алексей Горемыкин | ● | № — № — 2024-1  |
| SCANIA - A 888 AA<br>Сергей Косолапов  | ● | № — 2024-10-07  |
| SCANIA - O 999 ЛЛ<br>—                 | ● |   |
| HOWO - A 777 AA<br>Артём Сахаров       | ● | № — 2024-10-07 № — 2024-10-07 Карьер Ключе № — 2024-10-07 Карьер Ключевое-Торг. порт ⌚ 2.2 часа |
| Scania - A 123 AA<br>—                 | ● |   |
| HOWO - E 987 EE<br>—                   | ● |   |
| SITRAC - E 355 TK<br>Илья Сальников    | ● | 4-10-07 Карьер № — 2024-10-07 Кар № — 2024-10-07 Карьер Ключевое-Карьер Ключевое ⌚ 2.8 часа     |

# BI-АНАЛИТИКА

## ВНЕДРЕНИЕ СКВОЗНОЙ АНАЛИТИКИ

- 01 Автоматический анализ данных от всех бизнес-процессов в одном месте
- 02 Приятный интерфейс, понятные визуализации
- 03 Интеграция с ERP-системой и 1С
- 04 Легко создавать/изменять таблицы и графики без помощи специалистов
- 05 Разворачивание, конфигурирование и запуск платформы данных на базе открытого ПО от Apache.

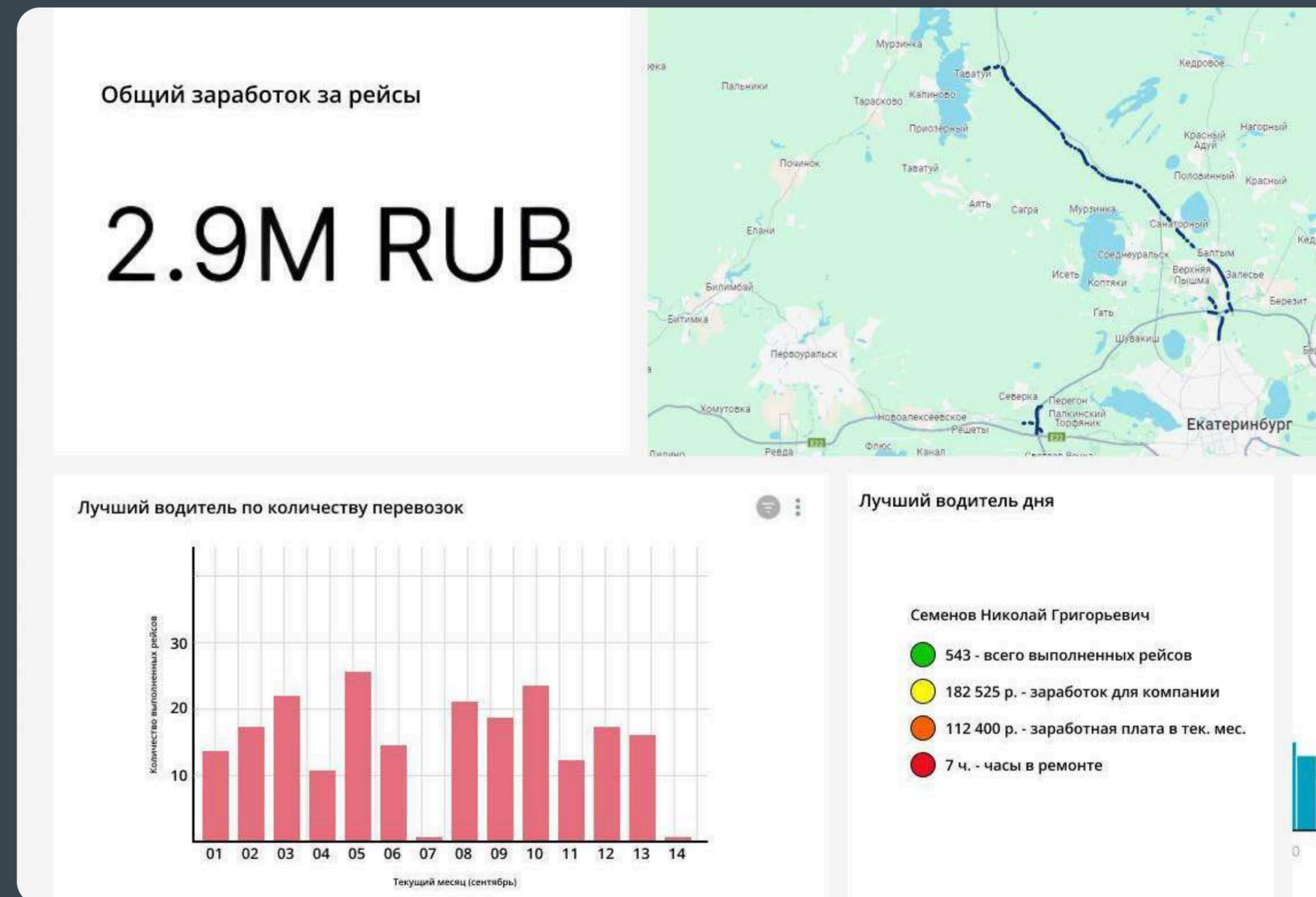

# ЦИФРОВИЗАЦИЯ КОМПАНИИ «ТЕХНОКОМПЛЕКС»

Поставщик оборудования и компонентов для горнодобывающих предприятий

АВТОМАТИЗАЦИЯ БИЗНЕСА

# ЦЕЛИ ПРОЕКТА

---

- Устранить неэффективные ручные процессы и автоматизировать ключевые бизнес-операции
- Автоматизировать сбор, обработку и анализ данных для сокращения ручного труда
- Повысить точность и актуальность управленческой информации
- Обеспечить возможность оперативного принятия решений на основе аналитических данных
- Снизить влияние человеческого фактора и исключить дублирование данных

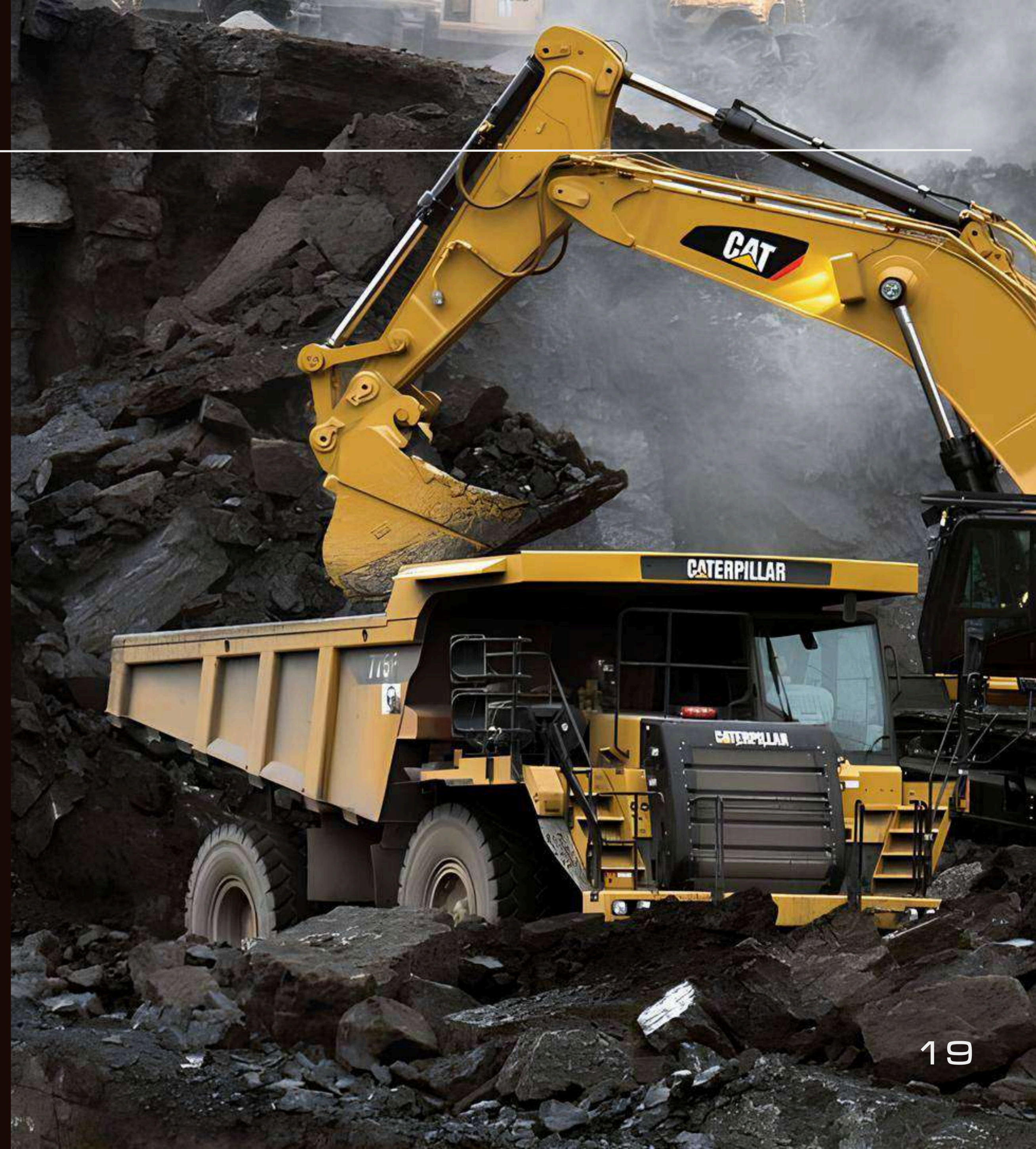

# РЕШЕНИЕ

Аналитика — быстро проработали требования и бизнес-сценарии

Реализация — оперативная разработка на базе проверенных модулей Odoo

Запуск и доработка — внедрили ключевые фичи и модули, адаптировали под масштабирование

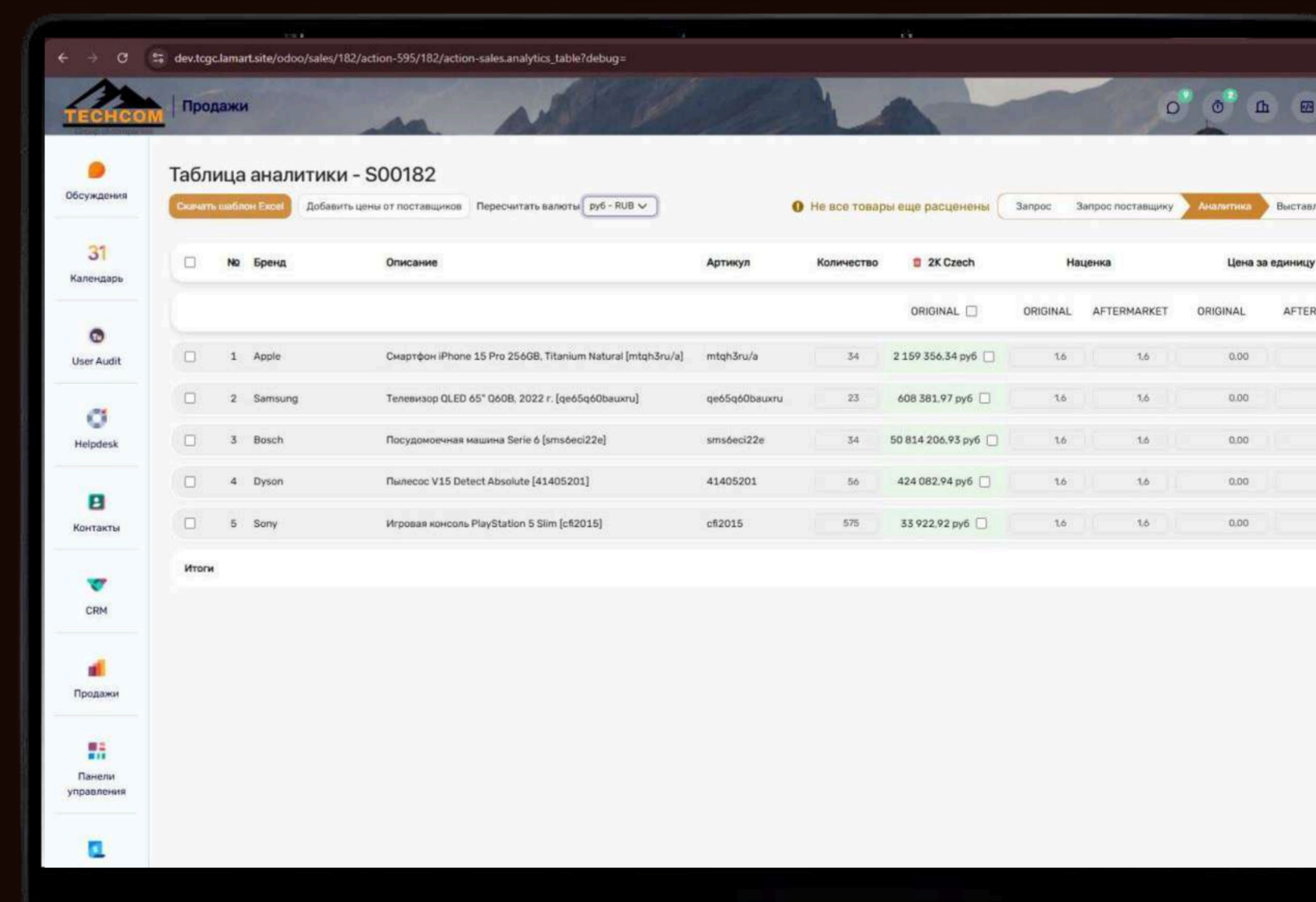

| № | Бренд   | Описание   | Артикул       | Количество | Цена              | Цена за единицу |
|---|---------|--|---------------|------------|-------------------|-----------------|
| 1 | Apple   | Смартфон iPhone 15 Pro 256GB, Titanium Natural [mtqh3ru/a] | mtqh3ru/a     | 34         | 2 159 356.34 руб  |                 |
| 2 | Samsung | Телевизор QLED 65" Q60B, 2022 г. [qe65q60baumru]           | qe65q60baumru | 23         | 408 381.97 руб    |                 |
| 3 | Bosch   | Посудомоечная машина Serie 6 [sm6ecj22e]                   | sm6ecj22e     | 34         | 50 814 206.93 руб |                 |
| 4 | Dyson   | Пылесос V15 Detect Absolute [41405201]                     | 41405201      | 56         | 424 082.94 руб    |                 |
| 5 | Sony    | Игровая консоль PlayStation 5 Slim [c82015]                | c82015        | 575        | 33 922.92 руб     |                 |

# ВЫПОЛНЕННЫЕ ЗАДАЧИ

---

## ПРОЦЕСС ПРОДАЖ АВТОМАТИЗИРОВАН

Модуль «Продажи» — полный цикл работы с коммерческим предложением: от получения лида до отправки готового документа заказчику

Модуль «Контакты» — хранение данных о клиентах и поставщиках

Модуль «Склад» — учёт нереализованных товаров

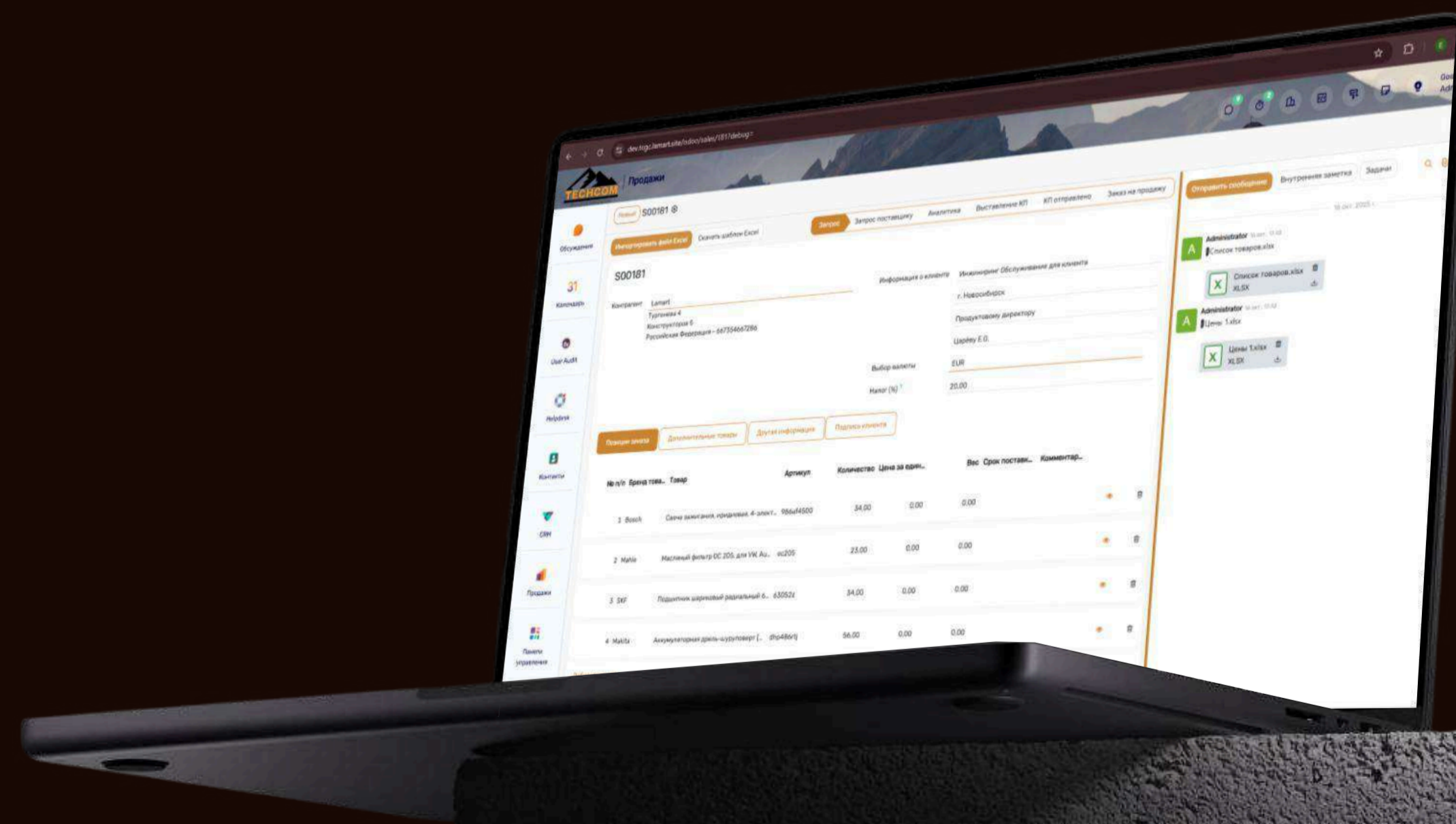

ЛАМАРТ ДЛЯ  
ЦИФРОВІЗИЗАЦІИ  
ОБРАЗОВАНИЯ

# ERP-СИСТЕМА

для уральского федерального университета

АВТОМАТИЗАЦИЯ БИЗНЕСА

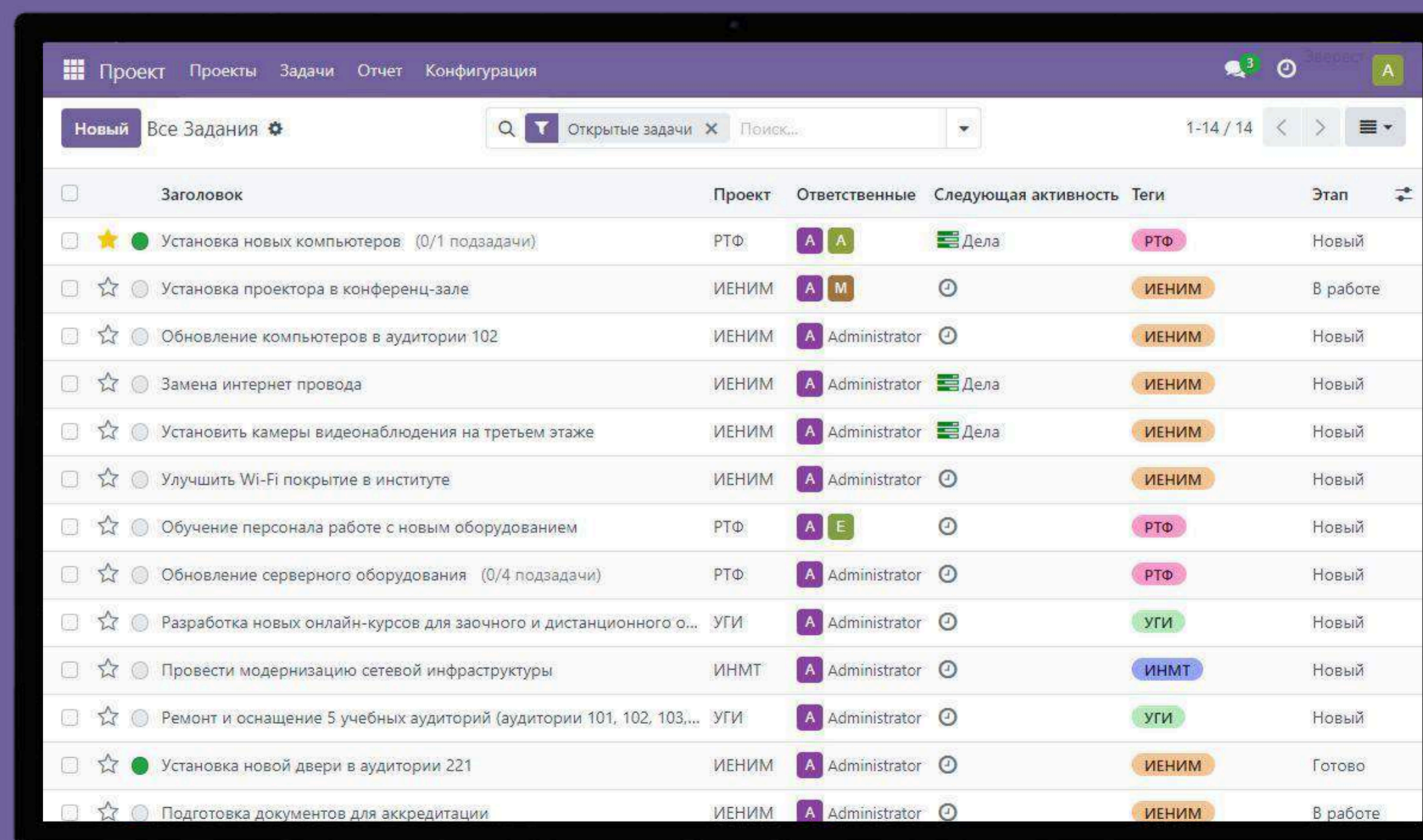

| Заголовок   | Проект | Ответственные   | Следующая активность | Теги  | Этап     |
|---|--------|-----------------|----------------------|-------|----------|
| Установка новых компьютеров (0/1 подзадачи)                         | РТФ    | A A             | Дела                 | РТФ   | Новый    |
| Установка проектора в конференц-зале                                | ИЕНИМ  | A M             | ⌚                    | ИЕНИМ | В работе |
| Обновление компьютеров в аудитории 102                              | ИЕНИМ  | A Administrator | ⌚                    | ИЕНИМ | Новый    |
| Замена интернет провода   | ИЕНИМ  | A Administrator | Дела                 | ИЕНИМ | Новый    |
| Установить камеры видеонаблюдения на третьем этаже                  | ИЕНИМ  | A Administrator | Дела                 | ИЕНИМ | Новый    |
| Улучшить Wi-Fi покрытие в институте                                 | ИЕНИМ  | A Administrator | ⌚                    | ИЕНИМ | Новый    |
| Обучение персонала работе с новым оборудованием                     | РТФ    | A E             | ⌚                    | РТФ   | Новый    |
| Обновление серверного оборудования (0/4 подзадачи)                  | РТФ    | A Administrator | ⌚                    | РТФ   | Новый    |
| Разработка новых онлайн-курсов для заочного и дистанционного о...   | УГИ    | A Administrator | ⌚                    | УГИ   | Новый    |
| Провести модернизацию сетевой инфраструктуры                        | ИНМТ   | A Administrator | ⌚                    | ИНМТ  | Новый    |
| Ремонт и оснащение 5 учебных аудиторий (аудитории 101, 102, 103,... | УГИ    | A Administrator | ⌚                    | УГИ   | Новый    |
| Установка новой двери в аудитории 221                               | ИЕНИМ  | A Administrator | ⌚                    | ИЕНИМ | Готово   |
| Подготовка документов для аккредитации                              | ИЕНИМ  | A Administrator | ⌚                    | ИЕНИМ | В работе |

# ПРОБЛЕМА

Университет столкнулся с отсутствием надежного инструмента для управления проектами и мониторинга эффективности сотрудников после ухода Microsoft Project с рынка. Существующие решения не соответствовали требованиям университета ни по функциональности, ни по интеграции с их процессами.

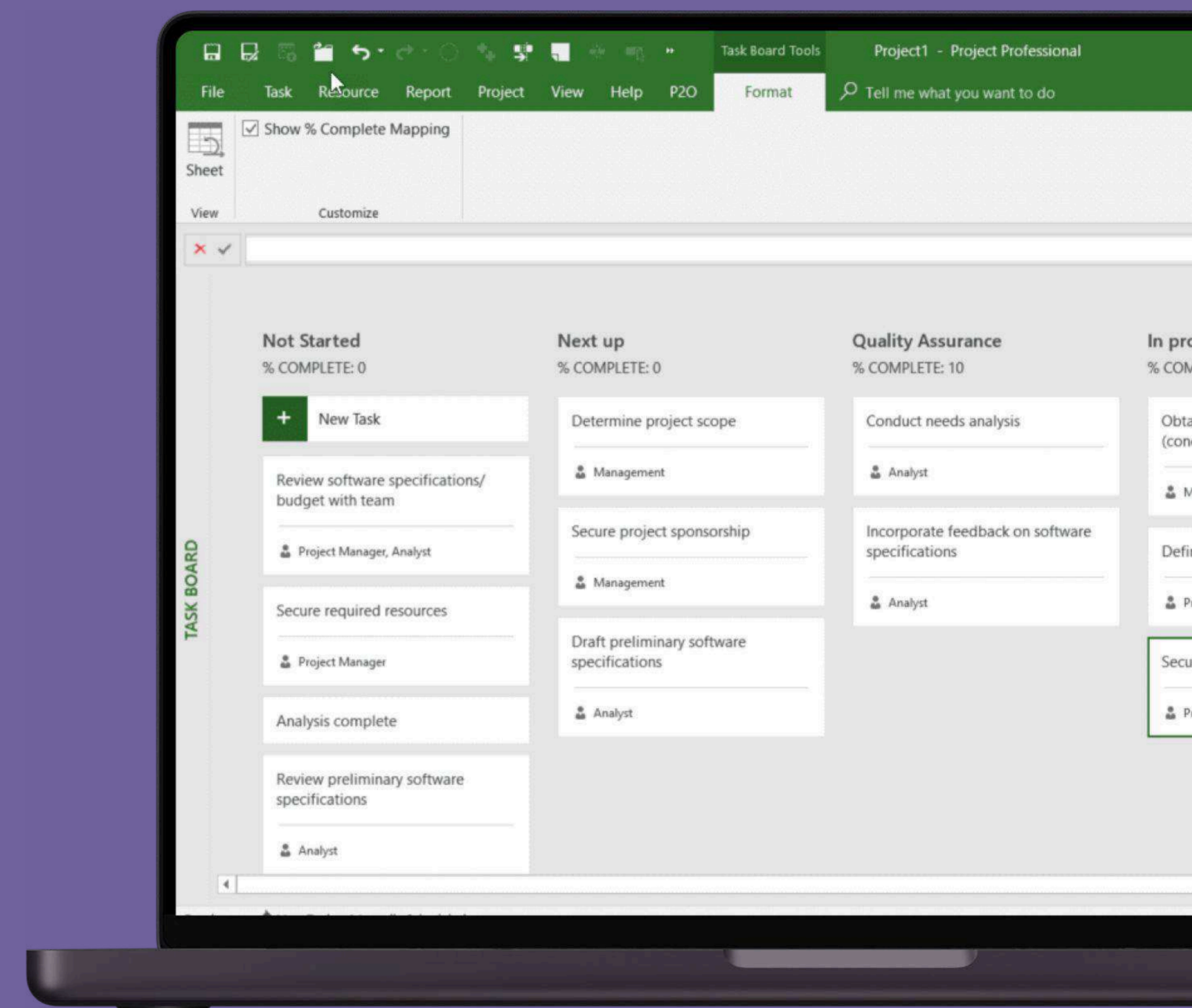

# РЕШЕНИЕ

Университет получил современное решение для управления проектами, которое:

- Полностью заменяет Microsoft Project по функциональности
- Упрощает управление проектами
- Предоставляет оперативную аналитику по эффективности работы сотрудников

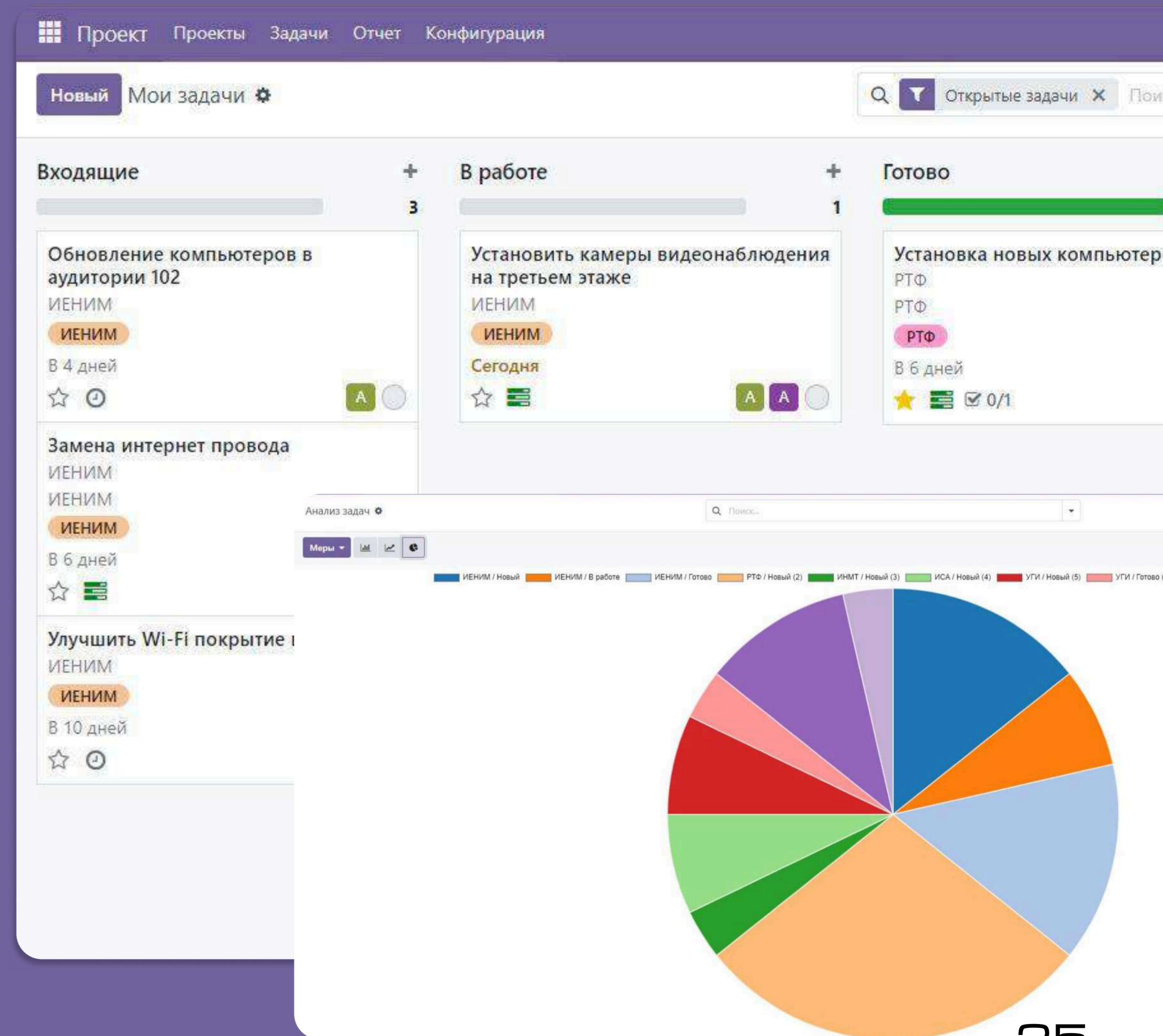

# BI-АНАЛИТИКА

## Полноценная замена аналитики Microsoft Project

Superset

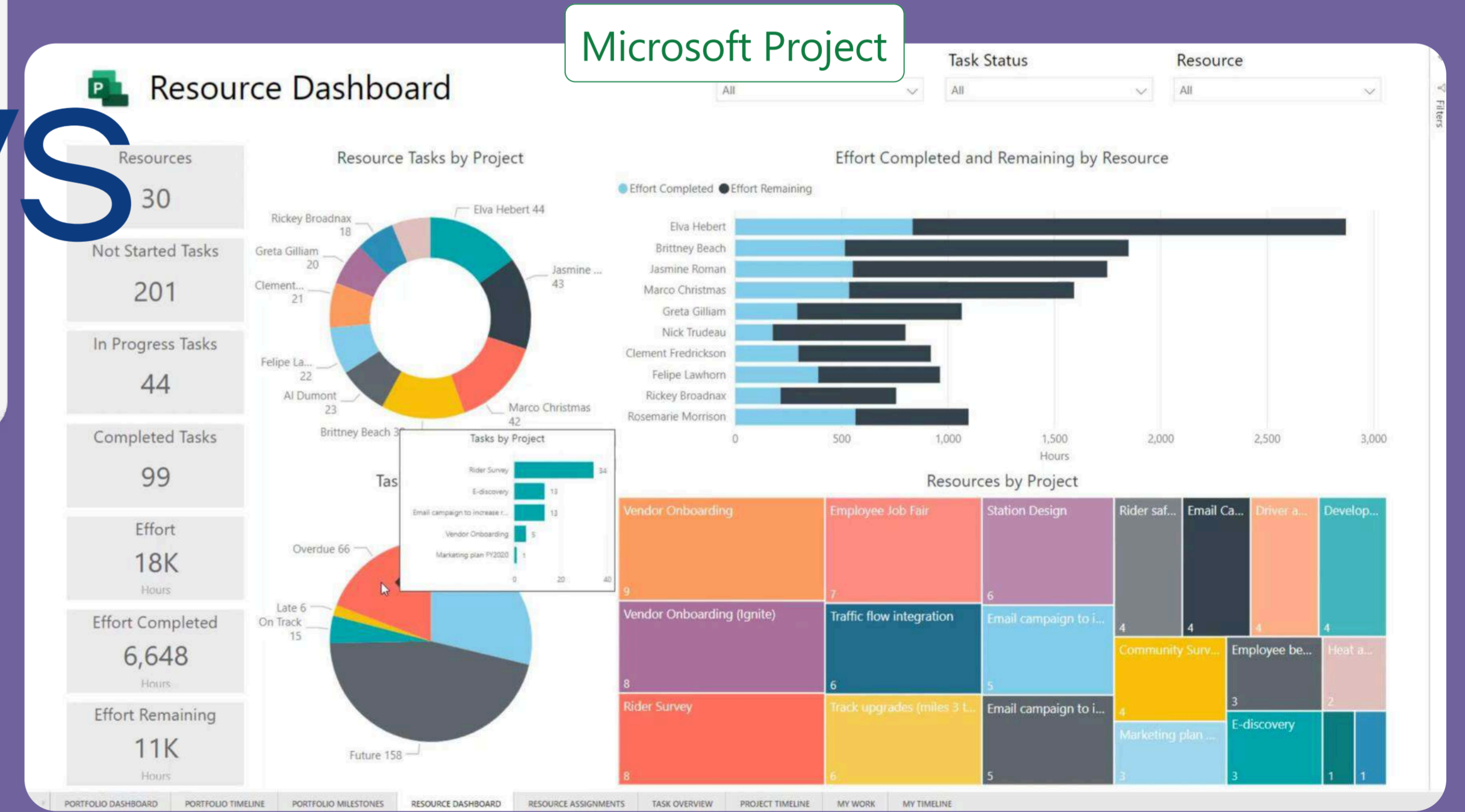

# ЭКСПЕРТИЗА В ОБРАЗОВАНИИ

## ШЮМШОП

### ШЮМШОП

Личные кабинеты для цифровизации школьных кружков при УрФУ и набор инструментов для автоматизации образовательного процесса

[Ссылка на проект](#)

### ЦОПП СВЕРДЛОВСКОЙ ОБЛАСТИ

Сайт для Центра опережающей профессиональной подготовки Свердловской области

[Ссылка на проект](#)

### НКО «МАТЕМАТИКА»

Сайт некоммерческой организации «Математика»

[Ссылка на проект](#)

### ОБРАЗОВАТЕЛЬНАЯ ПЛАТФОРМА «СИГМА»

Информационная система для образовательной платформы «Сигма» на базе Open edX и Ulearn LMS

[Ссылка на проект](#)

### ОТКРЫТЫЕ ШКОЛЫ

Понятная онлайн-платформа для автоматизации школ и кружков дополнительного образования

[Ссылка на проект](#)

## Личный кабинет абитуриента

### ЛИЧНЫЙ КАБИНЕТ АБИТУРИЕНТА

Веб-приложение для абитуриентов, помогающее подать документы на поступление

[Ссылка на проект](#)

# ОТКРЫТЫЕ ШКОЛЫ

онлайн-платформа для автоматизации школ и кружков дополнительного образования

СТАРТАП

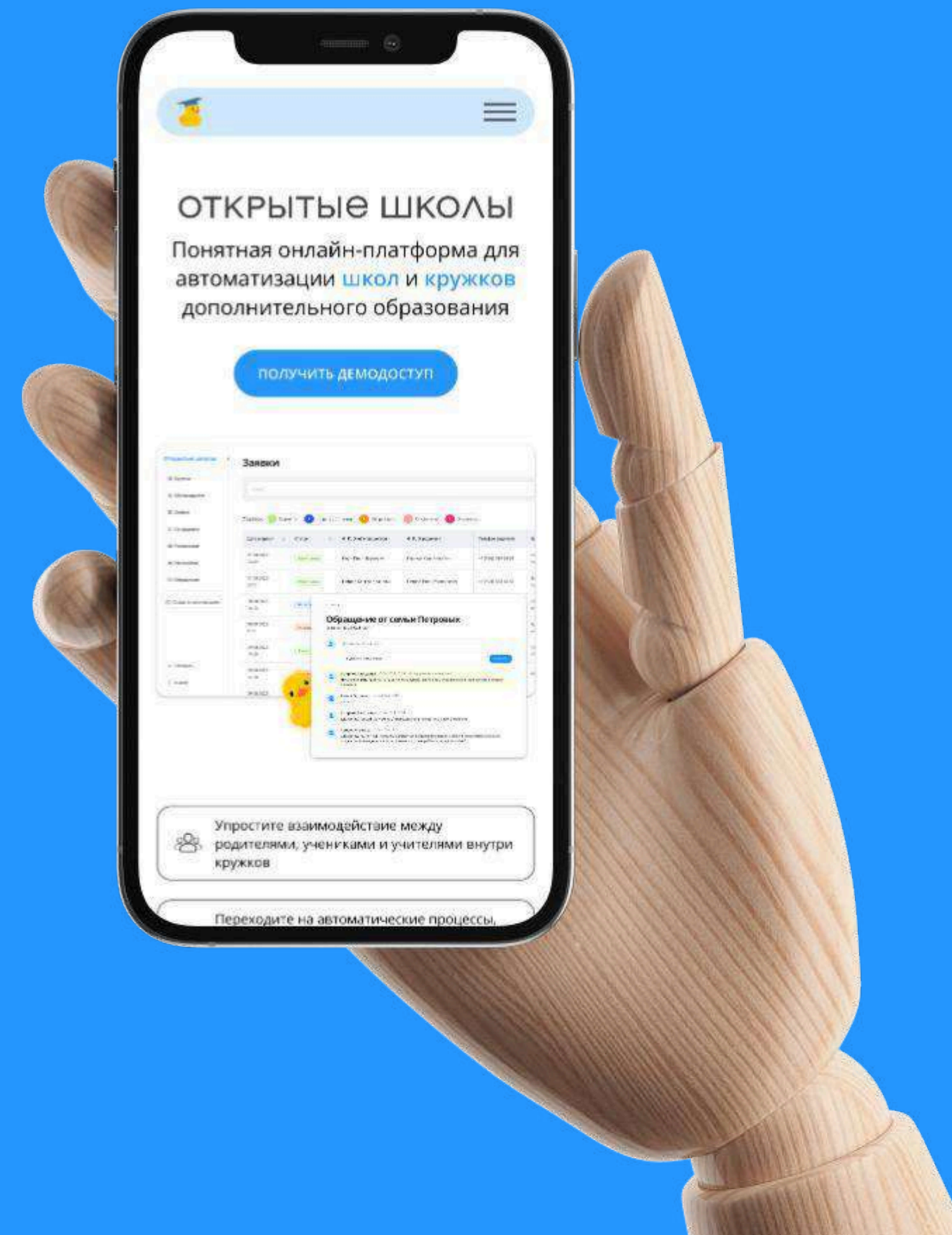

# ПРОБЛЕМА

## Для организаций

- Сложность внедрения нового кружка (до 18 месяцев)
- Сложность продвижения кружков на широкую аудиторию
- Долгий поиск педагогов и тренеров
- Сложность в привлечении внебюджетной выручки
- Учителя имеют низкую мотивацию в обучении детей

## Для семьи

- Поиск качественного кружка, в удобном месте, в удобное время, с хорошей обратной связью

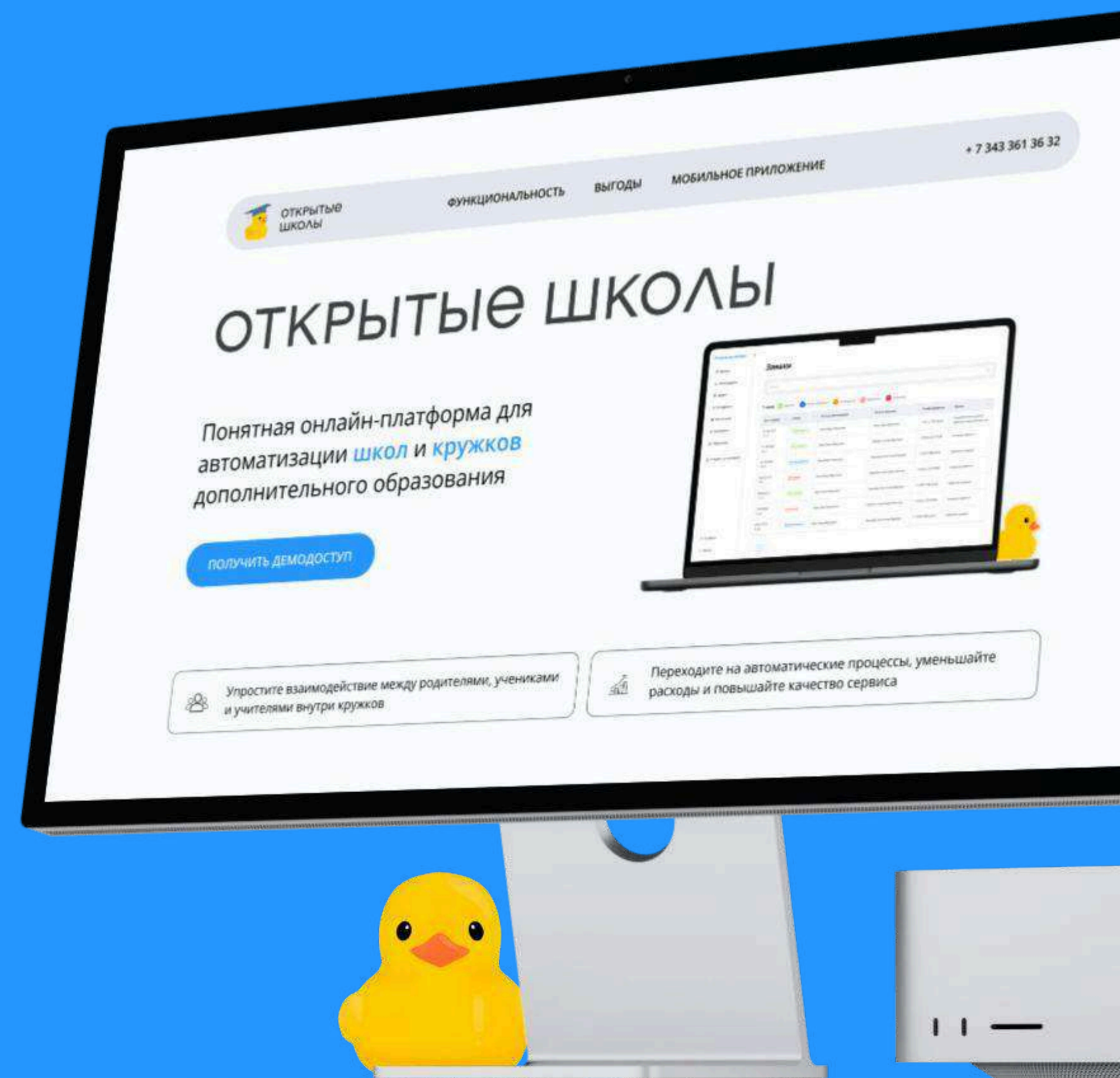

# РЕШЕНИЕ

Многофункциональная онлайн-платформа (CRM-система), которая упростит взаимодействие между родителями, учениками и учителями внутри кружков

# CRM-СИСТЕМА

## Веб-приложение для сотрудников образовательной организации

- Управление и работа с заявками
- Реестр обучающихся
- Реестр сотрудников
- Учёт платежей
- Расписание
- Обращения
- Аналитика по ученикам, учителям, заявкам, платежам

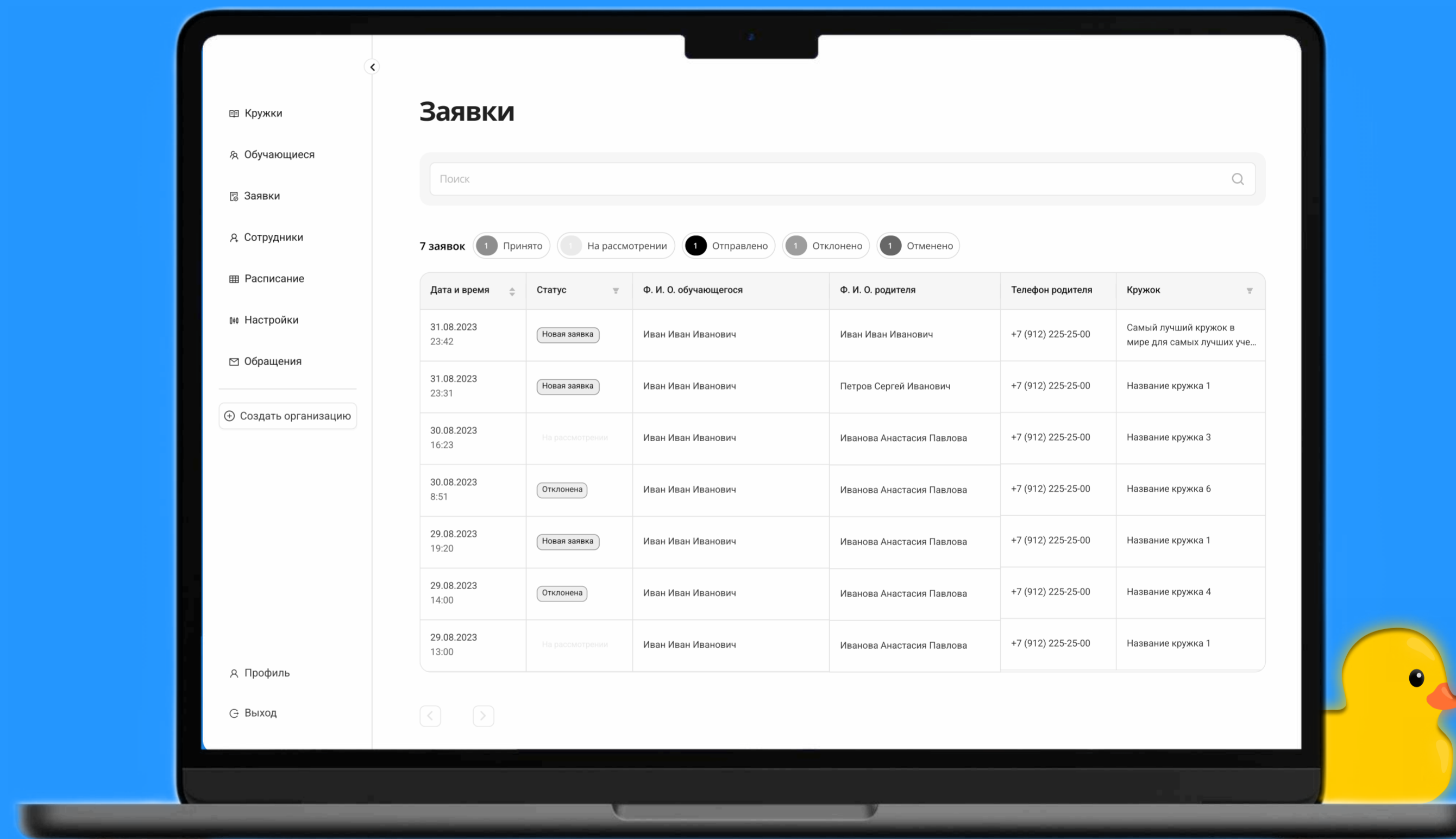

# МОБИЛЬНОЕ ПРИЛОЖЕНИЕ

## Мобильное приложение для родителей и обучающихся

- Список кружков
- Подача заявки на обучение
- Оплата занятий
- Чат с кружком
- Новости
- Опросы
- Расписание

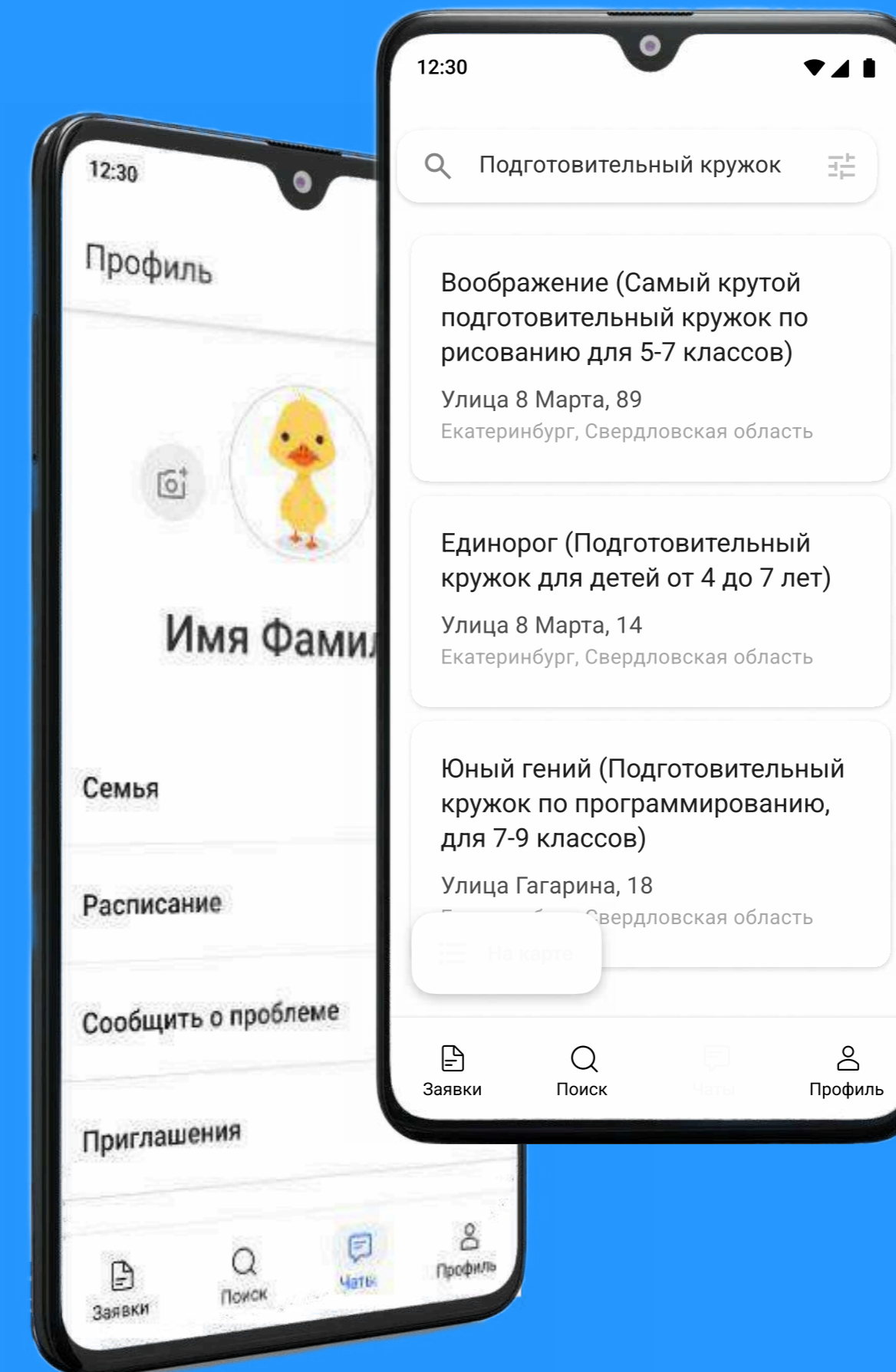

# ЛАМАРТ ДЛЯ ЦИФРОВИЗАЦІИ РИТЕЙЛА

# СИСТЕМА РАСПОЗНАВАНИЯ ДАТАМАТРИХ КОДОВ

(с использованием CV и интеграцией с RPA-роботом Sherpa)

КОМПЬЮТЕРНОЕ ЗРЕНИЕ

# ЗАДАЧА

---

Создание автоматизированной системы распознавания и проверки DataMatrix-кодов с фото, с целью снижения ручной нагрузки, повышения прозрачности и надёжного хранения данных

# РЕШЕНИЕ

---

- Разработали CV-сервис распознавания DataMatrix-кодов
- Интегрировали систему с RPA-роботом Sherpa
- Создали пайплайн для асинхронной обработки и хранения всех данных (включая фото)
- Реализовали автоматическую генерацию отчётов в .CSV и отправку на почту

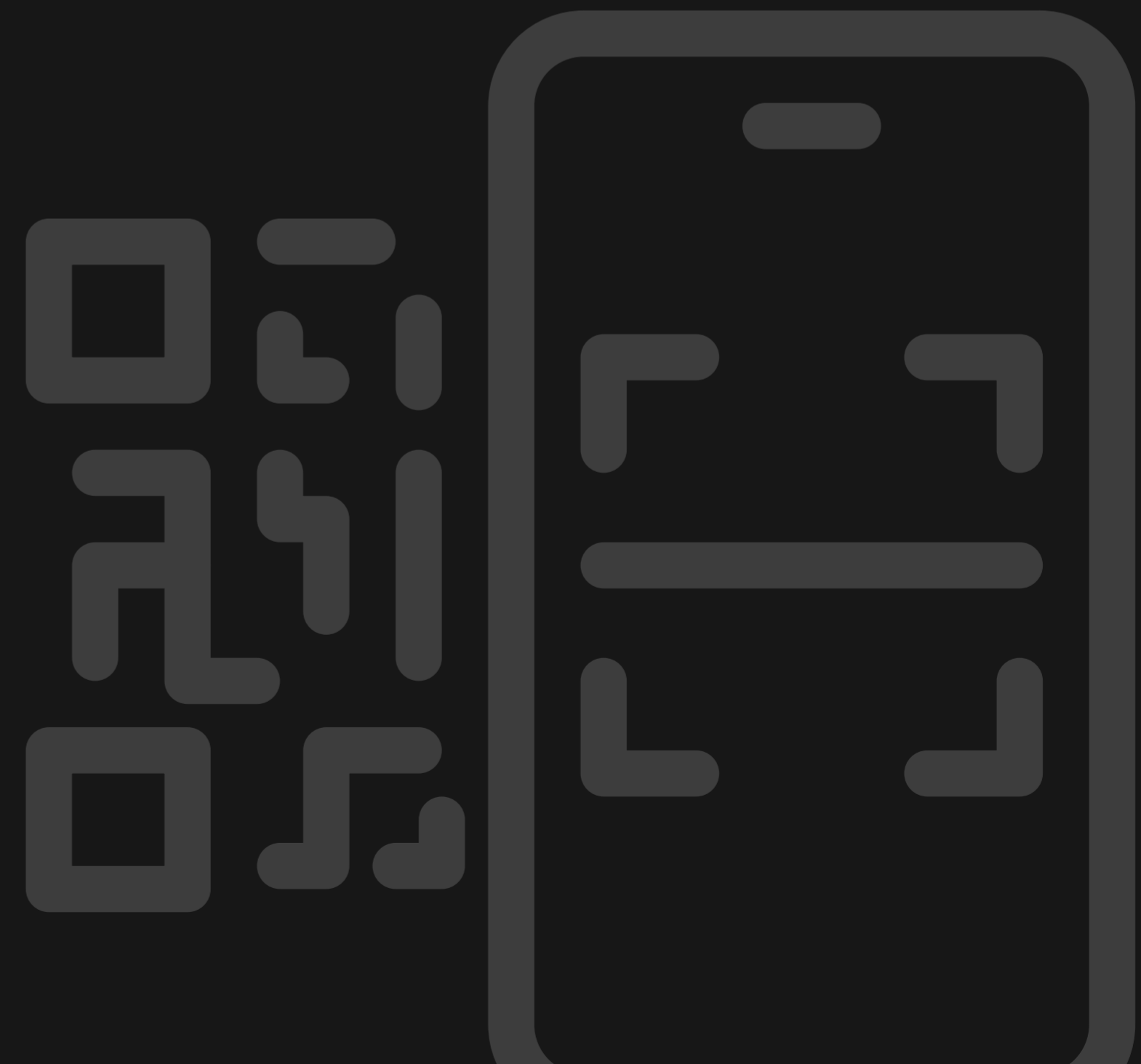

# КЛЮЧЕВЫЕ РЕЗУЛЬТАТЫ

---

>95%

точности распознавания  
на тестовой выборке заказчика

1. Обработка всех типов файлов (в т.ч. ZIP, HEIC)

2. Полностью автоматизированная система  
с логированием и отчётностью

3. Удобная система хранения и отчётности: фото и данные с метками времени  
сохраняются в s3-подобное хранилище

# ЛАМАРТ ДЛЯ ЦИФРОВИЗАЦІИ ЛОГІСТИКИ

# ЛИЧНЫЙ КАБИНЕТ КЛИЕНТА

для международной логистической компании

ЗАКАЗНАЯ РАЗРАБОТКА ПО

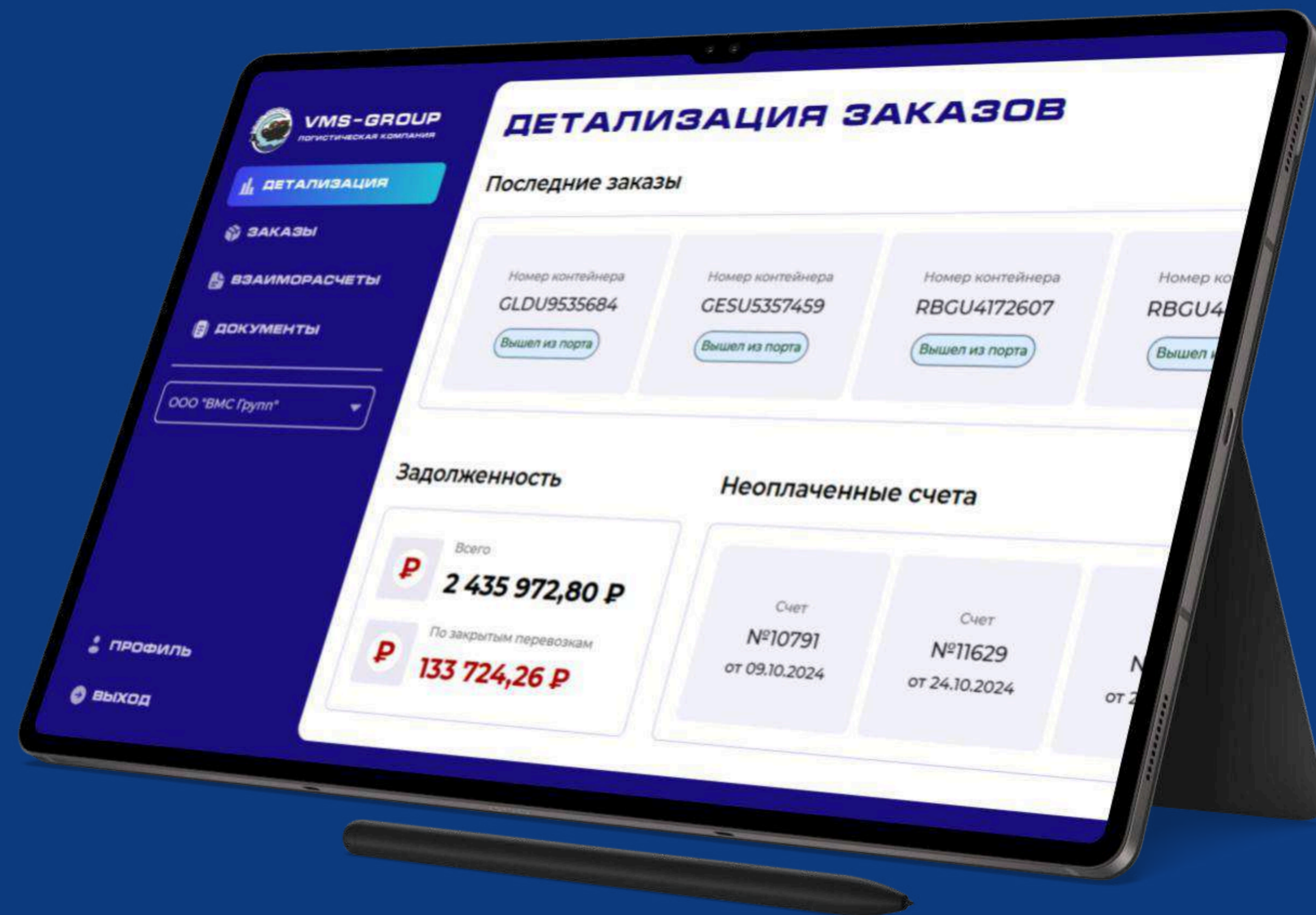

# РЕШЕНИЕ

---

Клиенты логистической компании сталкивались с отсутствием прозрачности: они не могли оперативно получать информацию о статусе заказов и задолженностях. Это вызывало их недовольство и увеличивало нагрузку на сотрудников из-за большого количества дополнительных звонков.

# РЕШЕНИЕ

---

Разработано решение в виде личного кабинета клиента для логистической компании

личный кабинет

единая система

индивидуальный дизайн

Новая архитектура 1С  
и web-приложения

Проект включал создание дизайна, архитектуры и веб-приложения с нуля, а также разработку очереди сообщений для интеграции с 1С

# РЕШЕНИЕ

ИНТУИТИВНО ПОНЯТНЫЙ ИНТЕРФЕЙС

РЕЕСТР ДОКУМЕНТОВ ПО ЗАКАЗУ

УДОБНЫЙ ПОИСК ПО ЗАКАЗАМ

| Заказ - Номер контейнера | Маршрут                       |
|--------------------------|-------------------------------|
| (7296) - FCIU9214512     | Nhava Sheva - ВМТП - Тольятти |
| (7360) - FCIU7315925     | Xiamen - ВМТП - Москва        |
| (7360) - SKHU8303692     | Xiamen - ВМТП - Москва        |
| (7174) - HDMU6823986     | Nhava Sheva - ВМТП - Тольятти |
| 5821                     | Nhava Sheva - ВМТП - Тольятти |
| (7083) - CMAU5235379     | WUHAN - ВМТП - Москва         |

On the right, a detailed view for container FCIU7315925 is shown, with the status "Контейнер вывезен из порта". It includes tabs for "Основная информация", "Документы", "Уведомления", and "Отслеживание груза". A progress bar shows the route from Xiamen to ВМТП to Москва. Below the progress bar, the last update is dated 5 февраля 2024, and a list of events includes: 29 декабря 2023 (Дата погрузки), 4 января 2024 (Дата отправки (ETD)), 9 января 2024 (Дата прибытия (ETA)), and 12 января 2024 (Дата выпуска из таможни).

ПРОСМОТР ДЕБИТОРСКОЙ ЗАДОЛЖЕННОСТИ

УДОБНОЕ ОТСЛЕЖИВАНИЕ ЗАКАЗА

ИНТЕГРАЦИЯ С 1С

# АГРЕГАТОР СТАВОК

для международной логистической компании

ЗАКАЗНАЯ РАЗРАБОТКА ПО

# ПРОБЛЕМА

---

## Человеческий фактор

Обработка заказов зависит от отдельных менеджеров: при их уходе или перегрузке подбор маршрута замедляется или останавливается

## Упущенная выгода и риск убытков

Без оповещений о выгодных ставках и рыночных ценах компания либо завышает тариф для клиента, либо работает в минус

## Низкая операционная скорость

Из-за ручного сравнения тарифов и альтернативных путей менеджеры тратят часы на то, что должно занимать минуты

# РЕШЕНИЕ

## ПРОДУКТ АВТОМАТИЗИРУЕТ ЕЖЕДНЕВНЫЕ РУТИННЫЕ ОПЕРАЦИИ

### Калькулятор менеджера

Вместо поиска «вслепую» по всем вкладкам, менеджер выбирает только «плечо» маршрута (например, Шанхай — Владивосток), а система сама подтягивает:

- актуальные ставки
- альтернативные пути доставки
- дополнительные расходы

### Автоматизированный Журнал и справочник

Вместо ежедневного ручного переписывания тарифов из почты в Excel, система поддерживает подгрузку через веб-интерфейс

### Добавление тарифов

1 — Параметры перевозки    2 — Ставки    3 — Проверка данных

**Общая информация**

|   |  |
|---|--|
| Подрядчик   | Морская линия  |
| <input type="text" value="Выберите или введите"/> | <input type="text" value="Выберите или введите"/>    |
| Порт отправления                                  | Порт назначения                                      |
| <input type="text" value="Выберите или введите"/> | <input type="text" value="Введите порт назначения"/> |

### Добавление тарифов

1 — Параметры перевозки    2 — Ставки    3 — Проверка данных

**Ставки**

|                                |                                |
|--------------------------------|--------------------------------|
| 20' SOC                        | 40' SOC                        |
| <input type="text" value="0"/> | <input type="text" value="0"/> |
| 20' COC                        | 20' COC                        |
| <input type="text" value="0"/> | <input type="text" value="0"/> |

Условия оплаты и выставления счета:

Референс номер/сервис контракта:

**Дополнительные расходы, не включенные в ставку**

### Добавление тарифов

1 — Параметры перевозки    2 — Ставки    3 — Проверка данных

**Проверьте детали перед сохранением**

|                                    |                                   |
|------------------------------------|-----------------------------------|
| Подрядчик                          | Морская линия                     |
| <input type="text" value="ЗОНУА"/> | <input type="text" value="SCO"/>  |
| Порт отправления                   | Порт назначения                   |
| <input type="text" value="GNAI"/>  | <input type="text" value="VMTP"/> |

# АВТОПРОВЕРКА РАБОТ НА БАЗЕ КОМПЬЮТЕРНОГО ЗРЕНИЯ

для крупной логистической компании

АВТОМАТИЗАЦИЯ БИЗНЕСА

# ПРОБЛЕМА

---

Компания ежедневно обрабатывает несколько тысяч фото отчетов выполненных работ на шиномонтаж и мойку

Сотрудники вынуждены вручную проверять каждое фото:

- выполнены ли все работы
- качество выполнения
- отсутствие мошенничества

Уходит много времени

Ошибки из-за человеческого фактора

Увеличение затрат на персонал

# РЕШЕНИЕ

---

Система автопроверки на базе компьютерного зрения:

1. автоматически определяет выполненные услуги

2. оценивает качество работ

3. анализирует фото без участия человека

**21+ услуг для шиномонтажа**

- балансировка колеса
- замена вентиля
- нарезка протектора и др.

**36 услуг и 27 моделей для мойки**

- фура
- грузовик
- трал и др.

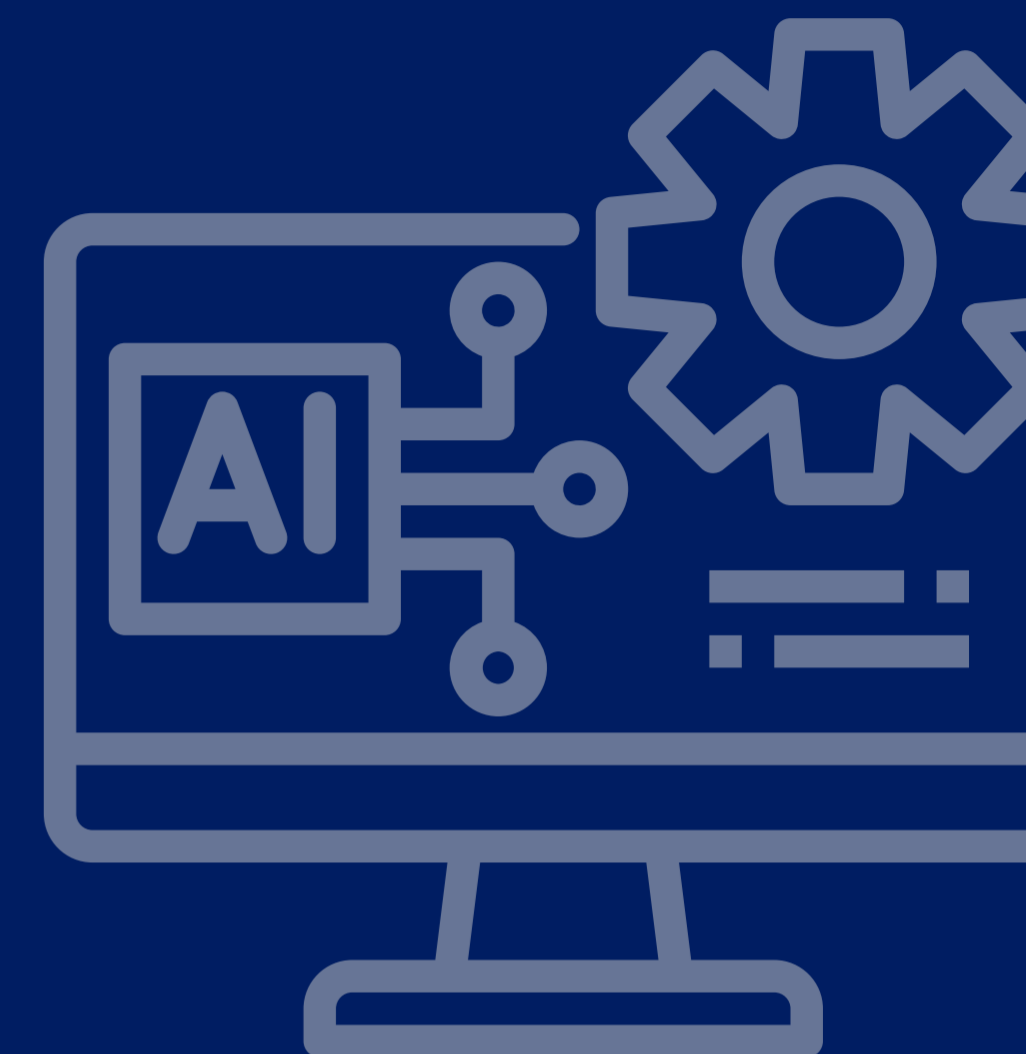

# ОПРЕДЕЛЕНИЕ ФРОДА

Ручная проверка фото на мошенничество  
долгая и неэффективная → ведет к финансовым потерям

Антифрод-система на базе  
компьютерного зрения

Детектирование попыток съемки чужого экрана

Мгновенная блокировка мошенников

Снижение рисков и затрат

Матрица ошибок (Threshold=0.08)

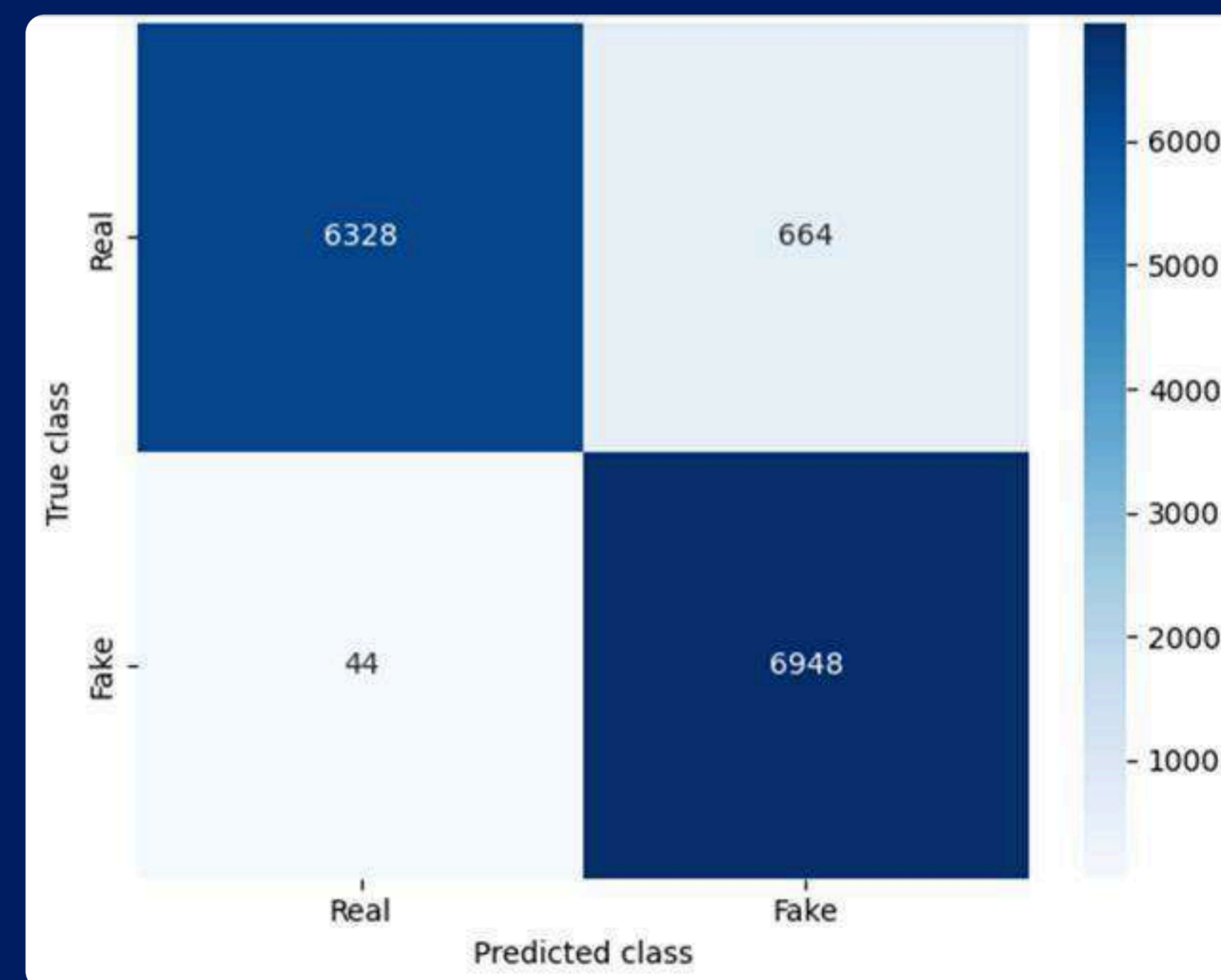

# BI-АНАЛИТИКА

- Автоматический анализ данных от всех бизнес-процессов в одном месте
- Приятный интерфейс, понятные визуализации
- Интеграция с ERP-системой и 1С
- Легко создавать/изменять таблицы и графики без помощи специалистов
- Разворачивание, конфигурирование и запуск платформы данных на базе открытого ПО от Apache

# ЛАМАРТ ДЛЯ ЦИФРОВИЗАЦИИ ЖКХ

# ZVONILLA

Сервис для автоматизации коммуникации в сфере ЖКХ

СТАРТАП

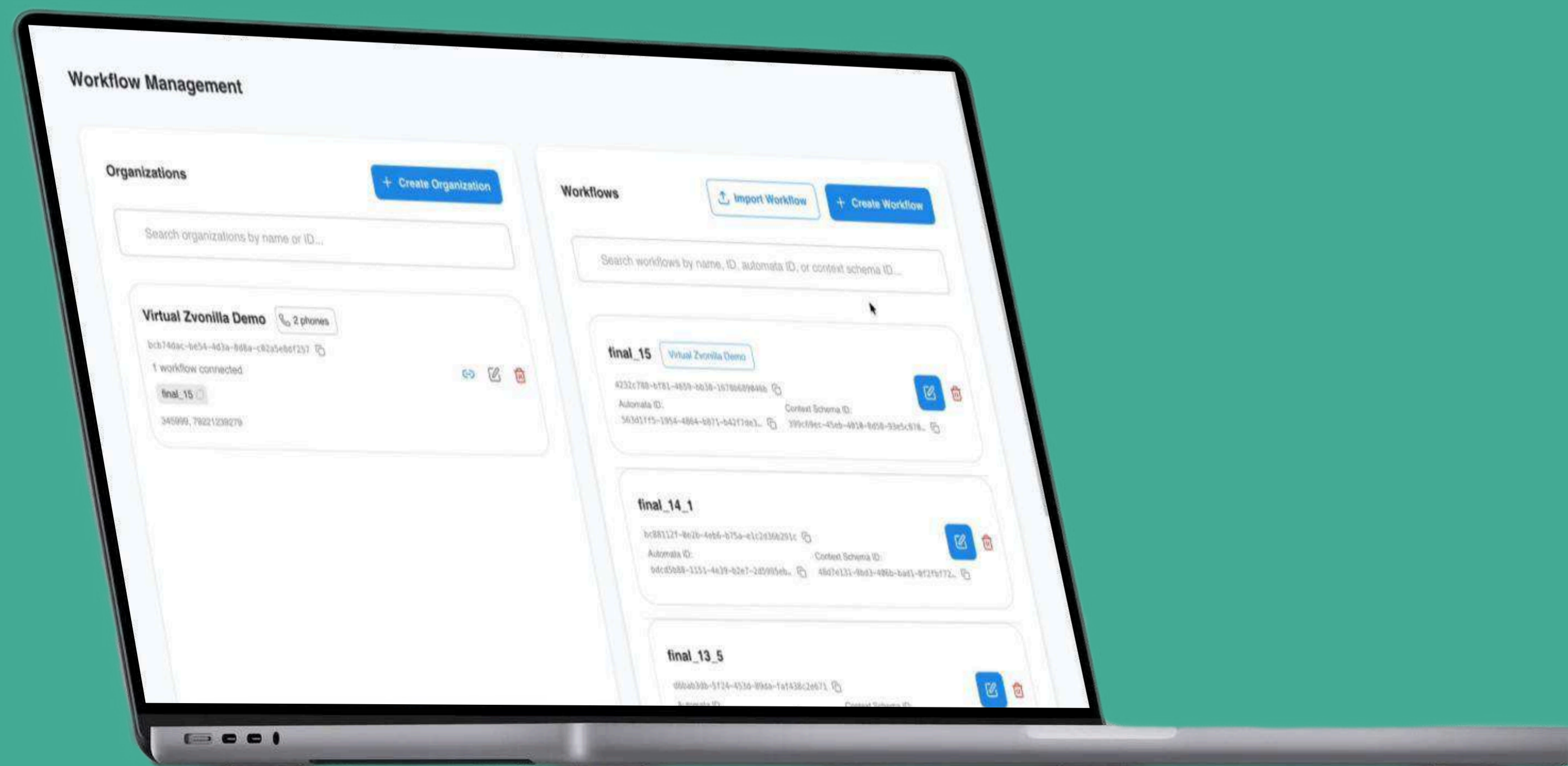

# ПРОБЛЕМА

---

- Жители вынуждены долго ждать ответа при обращении
- Компании ЖКХ тратят много времени на обработку однотипных запросов клиентов
- Ручная коммуникация → медленно, дорого, зависит от сотрудников
- Сложно масштабировать поддержку

# РЕШЕНИЕ

## ЗАМЕНА ОПЕРАТОРОВ ГОЛОСОВЫМИ БОТАМИ

### Управление сценариями

- Визуальное построение сценариев
- Ветвления
- Связанные блоки действий

### Обработка диалогов

- Автоматические ответы пользователям
- Логика общения (вопрос → варианты → ответ)
- Определение ситуации пользователя (есть ли свет, электричество и т.д.)
- Автоматическое внесение информации в заявку

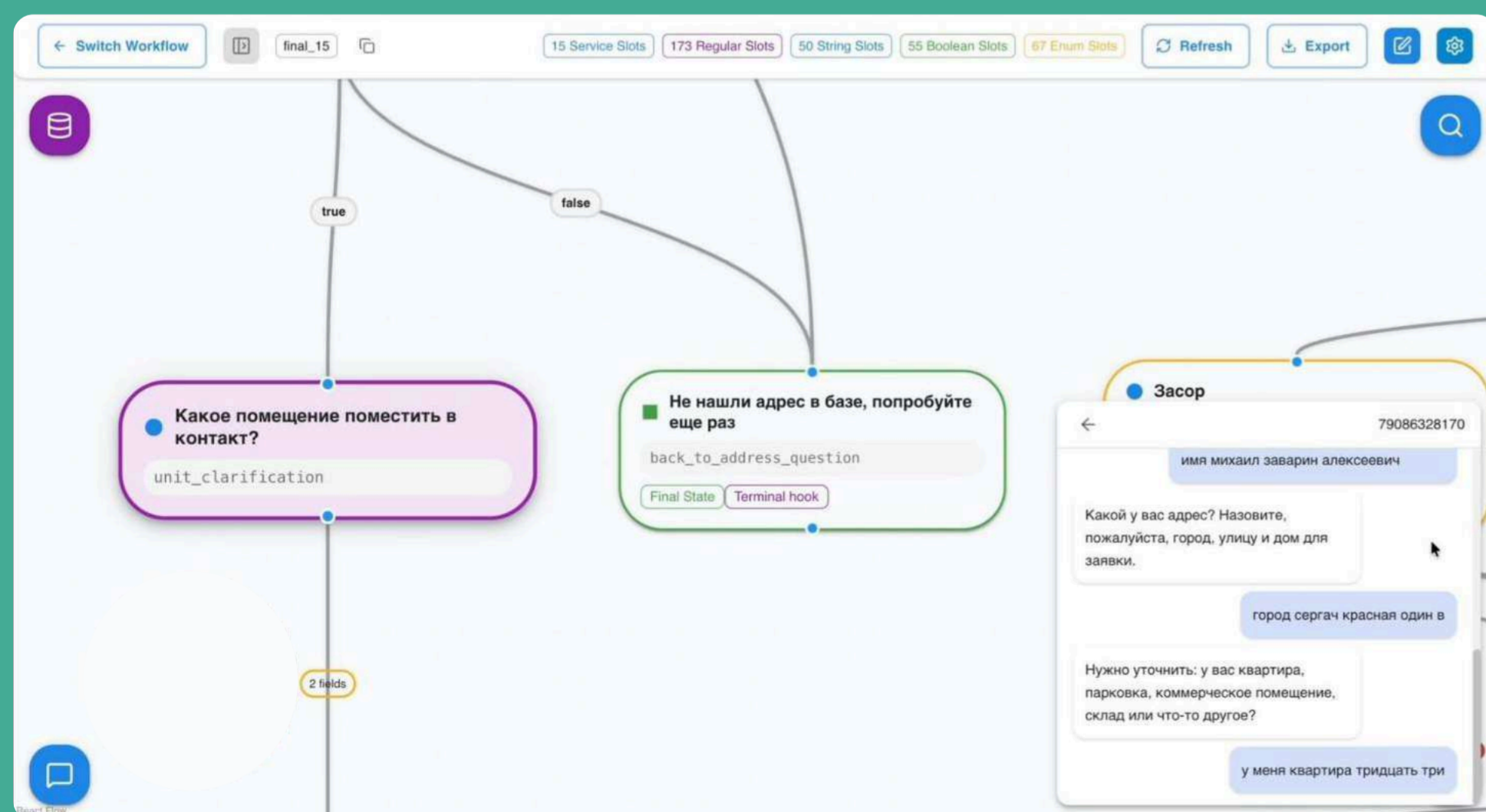

# ЭКСПЕРТИЗА В РАЗРАБОТКЕ ЧАТ-БОТОВ

# TELEGRAM БОТЫ: ДЛЯ НЕДРОПОЛЬЗОВАНИЯ

## telegram бот для механизатора

1. Бот позволяет механизатору в реальном времени , отслеживать срок истечения действия документов на технику.
2. Просмотр и взятие в работу заявок на ремонт и ТО техники
3. Возможность проверки качества выполнения заявки
4. и количества выставленных часов, прикрепления фото рапорта

Все заявки

Заявки, ожидающие выполнения:

1. С 890 АН - сломался двигатель
2. Н 254 ТС - пробито колесо
3. Х 376 УТ - необходимо заменить масло

## telegram бот снабжения

1. Возможность подачи заявки для закупки товаров с назначением ответственного лица и описанием причины закупки
2. Удобное отслеживание статуса заявки в мессенджере и мгновенное получение push-уведомлений
3. Просмотр списка составленных заявок

# TELEGRAM БОТЫ: для логистики

## telegram бот для водителей

1. Утренний осмотр автомобиля
2. Просмотр назначенных перевозок
3. Отправка заявок механику в случае неисправности автомобиля
4. Возможность оперативно связаться с диспетчером для получения инструкций или решения возникших проблем
5. Помощь в составлении ТТН и весовой справки
6. Просмотр аналитики объема выполненной работы, графика работы
7. Загрузка и отправка фото документов, чеков с заправки автомобиля

Мой график

График на текущую неделю (11.11 - 17.11)

11.11 пн: Н 254 ТС - SCANIA - Рабочий день

12.11 вт: Н 254 ТС - SCANIA - Рабочий день

13.11 ср: Н 254 ТС - SCANIA - Рабочий день

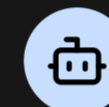
14.11 чт: Н 254 ТС - SCANIA - Рабочий день

с продленкой

15.11 пт: Н 254 ТС - SCANIA - Рабочий день

16.11 сб: Н 254 ТС - SCANIA - Выходной день

# TELEGRAM БОТЫ: для логистики

## telegram бот для логистов

1. Бот позволяет логисту в реальном времени просматривать доступные автомобили без груза, а также без водителей, что ускоряет процесс назначения транспорта на новые перевозки.
2. Оперативное оповещение водителей о новых изменениях
3. в маршрутах.
3. Возможность создания заявки на перевозку через шаблон, для последующего подтверждения в ERP-системе.

Посмотреть свободные машины

Сейчас свободны следующие автомобили:  
С 890 АН, Алексей Сидоров

Текущие автомобили без водителя:  
М 534 ТА,  
Р 782 СЕ,  
К 839 ПН

## telegram бот для клиентов

1. По выбранным уведомлениям приходят оповещения в telegram бот
2. Удобное отслеживание заказа в мессенджере и мгновенное получение push-уведомлений
3. Настройка отслеживания позволяет мониторить как определенные грузы, так и все одновременно

Оповещение о заказе

Изменение о грузоперевозке №2376

Значение "Дислокация КМ" изменилось с 134 на 0. Значение "Дата прибытия на железнодорожную станцию" было пустым, стало 20.11.2024.  
Значение "Дата прибытия на склад" было пустым, стало 20.11.2024

# ТЕХНОЛОГИИ

---

## 01 FRONTEND

HTML CSS JavaScript TypeScript Redux Next.js Vue.js React.js Webpack Axios Gulp  
Vite SCSS SASS ESLint telegram mini app

## 02 BACKEND

JavaScript RESTful GraphQL RPC WebRTC Flask NodeJS Express Redis MongoDB Next.js  
DBeaver Grafana Elastic Stack Kubernetes Postman PostgreSQL SQLite pgAdmin AWS  
Microsoft Azure Docker Google Data Studio Zabbix n8n

## 03 ANDROID

Kotlin Jetpack Compose XML MVI/MVVM/MVP Coroutines Hilt Room Flutter  
Navigation Component Retrofit HTTP Dagger 2 Ktlint

## 04 IOS

Swift CleanSwift RxSwift MVVM + ReactorKit MVC MVP PromiseKit Realm SwiftLint Flutter

# ЦЕНА

---

Стоимость разработки и внедрения рассчитывается индивидуально для каждого проекта с учетом его особенностей и требований

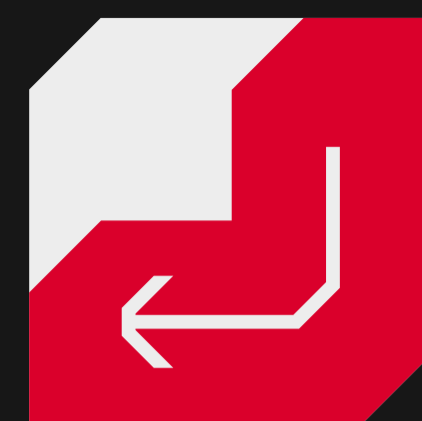

# LAMART

## Контакты:

✉ [welcome@lamart.site](mailto:welcome@lamart.site)

📍 г. Екатеринбург, ул. Конструкторов, 5 —  
Технопарк высоких технологий Свердловской  
области