KONZERTE

Bamberger Symphoniker/Julie Kaufmann/ Manfred Honeck
14.12. Bamberg, 15.12. Erlangen, 16.12. Bayreuth, 17.12. Bamberg, 18.12. Ingolstadt, 19.12. Ulm, 20.12. Stuttgart, 21.12. Mannheim

Augustin Dumay/Maria Joao Pires
11.12. München, 13.12. München (Soloabend Pires, Herkulessaal)

Chamber Orchestra of Europe/Anne Sofie von Otter/Nikolaus Harnoncourt
6.12. Frankfurt (Alte Oper)

Ensemble Modern
9./10.12. Frankfurt (Alte Oper), 12.12. Frankfurt (Oper), 26.-31.12. Frankfurt (Schauspiel)

James Galway
3.12. Regensburg, 4.12. Stuttgart, 5.12. Berlin, 6.12. Celle

Patrick Gallois
7.12. Recklinghausen, 8.12. Würzburg, 9./10.12. Köln, 11.12. Leverkusen, 12.12. Fulda, 14.12. Ludwigshafen, 15.12. Konstanz

Edita Gruberova/Münchner Symphoniker/ Ivan Anguélov
3.12. München

Gidon Kremer
1.12. Berlin, 6.12. Bremen, 17.12. Frankfurt (Alte Oper)

Andrea Lucchesini
14.12. Germering (Stadthalle)

Münchner Philharmoniker/Miklós Perényi/Krzysztof Penderecki
8./10./11./12.12. München

Musica Antiqua Köln
9./10.12. Berlin, 11.12. Göttingen

Gerhard Oppitz
15./16.12. Mainz, 27./28.12. Köln

Mikhail Pletnev
7.12. Berlin (Kammermusiksaal)

Maurizio Pollini
7./8./9.12. Berlin

Symphonieorchester des BR/Chor des BR/Sir Georg Solti
14./15.12. München (Herkulessaal)

Anatol Ugorski
9.12. Rosenheim, 12.12. Hamburg

Eine Auswahl

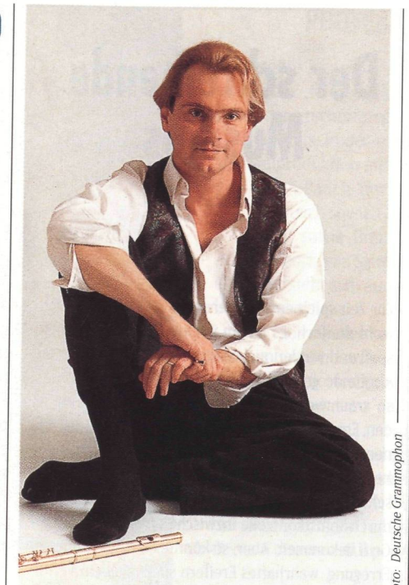

Foto: Deutsche Grammophon

In diesem Monat geben zwei berühmte Flötisten in verschiedenen Städten Konzerte: Altmeister James Galway und der junge französische Flötist Patrick Gallois (Foto oben).

Miklós Perényi wird unter Leitung von Krzysztof Penderecki an vier Abenden das Cellokonzert Nr. 1 Es-Dur von Schostakowitsch in München spielen. Gleichzeitig kommt die dritte Sinfonie von Penderecki zur Uraufführung.

Foto: Norbert Hornig

TV-DATEN

3.12. ZDF 14.45
Adventsliedersingen

7.12. ZDF 20.15
Andrew Lloyd Webber - Das Phantom des Musicals

17.12. ZDF 16.40
Adventsliedersingen

24.12. ARD 20.15
ARD-Weihnachtskonzert 1995 aus der Wieskirche bei Steingaden mit Barbara Hendricks u.v.a.

25.12. ARD 11.30
Sängerknaben (1/6)

25.12. ARD 12.05
Weihnachtliche Gregorianik aus dem Dom zu Osnabrück

25.12. 3 sat 20.05
Franz Schubert: Fierrabras. Mit Robert Holl, Thomas Hampson, Josef Protschka, Ellen Shade u.a., Chamber Orchestra of Europe, Claudio Abbado

31.12. ZDF 17.25
Silvesterkonzert der Berliner Philharmoniker

Änderungen vorbehalten

Geburts- und Gedenktage Dezember

1.12. Alicia Markova
85. Geburtstag
2.12. Jürg Wyttenbach
60. Geburtstag
6.12. Hanns-Martin Schneidt
65. Geburtstag
7.12. Jean-Claude Casadesus
60. Geburtstag
8.12. Sammy Davis jr.
70. Geburtstag (†)
8.12. Hans-Jürgen Syberberg
60. Geburtstag
9.12. Elisabeth Schwarzkopf
80. Geburtstag

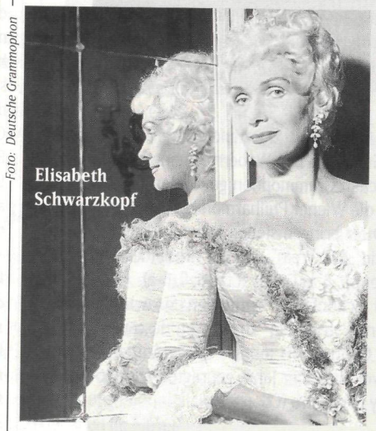

Elisabeth Schwarzkopf

Foto: Felicitas Timpe

17.12. Ludwig van Beethoven
225. Geburtstag
18.12. Rita Streich
75. Geburtstag (†)

◆ ◆ ◆

2.12. Aaron Copland
5. Todestag
2.12. Simon Mayr
150. Todestag
5.12. Franz Völker
30. Todestag
8.12. Paul van Kempen
40. Todestag
9.12. Reinhard Schwarz-Schilling
10. Todestag
10.12. Henry Cowell
30. Todestag
16.12. Tito Schipa
30. Todestag
18.12. Paul Tortelier
5. Todestag
23.12. Jan Dismas Zelenka
250. Todestag
24.12. Bernard Herrmann
20. Todestag
31.12. Cyril Scott
25. Todestag

Zum Abo des Jahres den

FONO FORUM
STERN DES MONATS

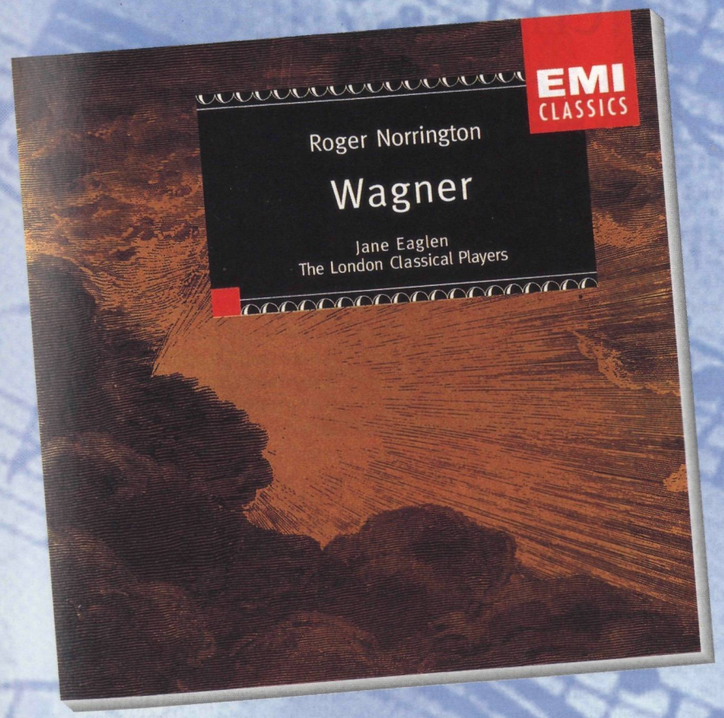

Sichern Sie sich die Vorteile eines FONO FORUM Abos für ein ganzes Jahr. Es lohnt sich!

Denn Sie erhalten dafür den FONO FORUM STERN DES MONATS Dezember 1995.
Also anrufen unter 0203/7690820
faxen unter 0203/7690830
oder den ausgefüllten Coupon an:
FONO FORUM - Leserservice, Postfach 29 01 80, 47261 Duisburg.

☐ **Ja, schicken Sie mir FONO FORUM!**
12 Ausgaben zum Jahres-Vorzugspreis von DM 92,40 (Ausland DM 120,-) an meine untenstehende Anschrift. Als Dankeschön erhalte ich die CD STERN DES MONATS November 1995. Das Abonnement läuft ein Jahr und verlängert sich nur dann um ein weiteres Jahr, wenn es nicht spätestens drei Monate vor Ablauf des jeweiligen Lieferjahres gekündigt wurde.

Name/Vorname

Straße/Nr.

PLZ/Ort Telefon

Gewünschte Zahlungsweise: ☐ per Rechnung ☐ per Bankeinzug

Konto-Nr. BLZ

Bank

Datum 1.Unterschrift

Widerrufsgarantie: Ich weiß, daß ich diese Bestellung innerhalb von 10 Tagen (rechtzeitige Absendung des Widerrufs genügt zur Fristwahrung) schriftlich über den FONO FORUM-Leserservice, Postfach 29 01 80, 47261 Duisburg, widerrufen kann. Die Prämie kann ich auf jeden Fall behalten.

Datum 2.Unterschrift

Merkabschnitt: (Zum Verbleib beim Abonnenten)
Ich weiß, daß ich diese Bestellung innerhalb von 10 Tagen (rechtzeitige Absendung des Widerrufs genügt zur Fristwahrung) schriftlich über den FONO FORUM-Leserservice, Postfach 29 01 80, 47261 Duisburg, widerrufen kann. Die Prämie darf ich auf jeden Fall behalten.

FONO FORUM
Einfach klassisch!